

FASE 5

- SCAVO IN DISCESA DELL'ULTIMO CAMPO DELLA GALLERIA LATERALE, POSA IN OPERA DEI PROFILATI METALLICI E DELLO SPRITZ-BETON

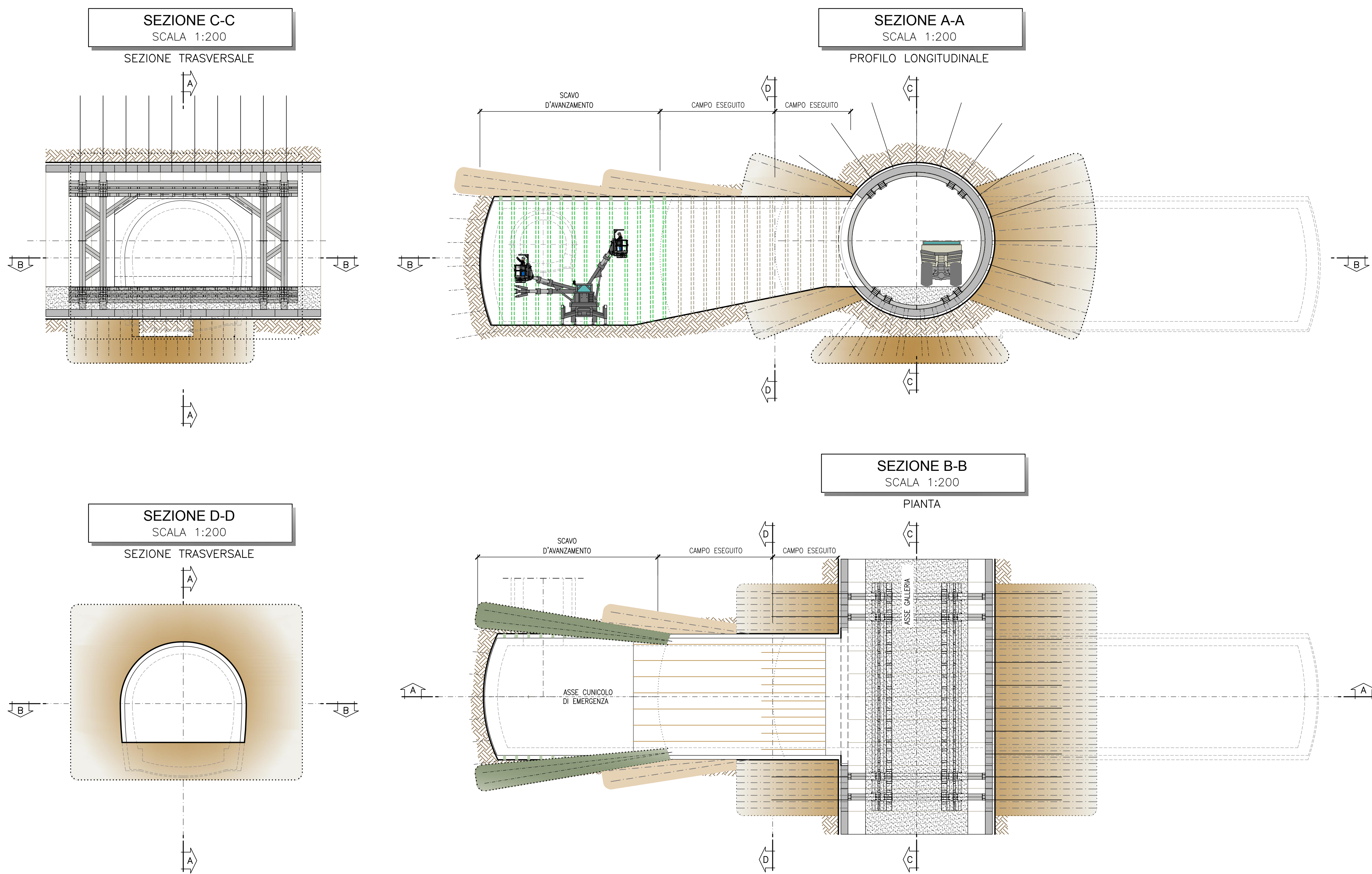

FASE 7

- POSA DELL'IMPERMEABILIZZAZIONE E DELL'ARMATURA
- GETTO ARCO ROVESCIO, MURETTE, PIEDRITI E CALOTTA DALL'ULTIMO CAMPO VERSO LA GALLERIA DI LINEA LASCIANDO UN RISPARMIO NEL GETTO IN CORRISPONDENZA DELL'INNESTO DELLA FINESTRA
- SCAVO DI RIBASSO/RIBATTITURA FINO AL PIANO DI SCAVO DELLA SEZIONE DI PORTALE, POSA DEL NUOVO PIEDE CENTINA (MANTENENDO SEMPRE UNA RAMPA DI ACCESSO/USCITA VERSO LA GALLERIA DI LINEA)

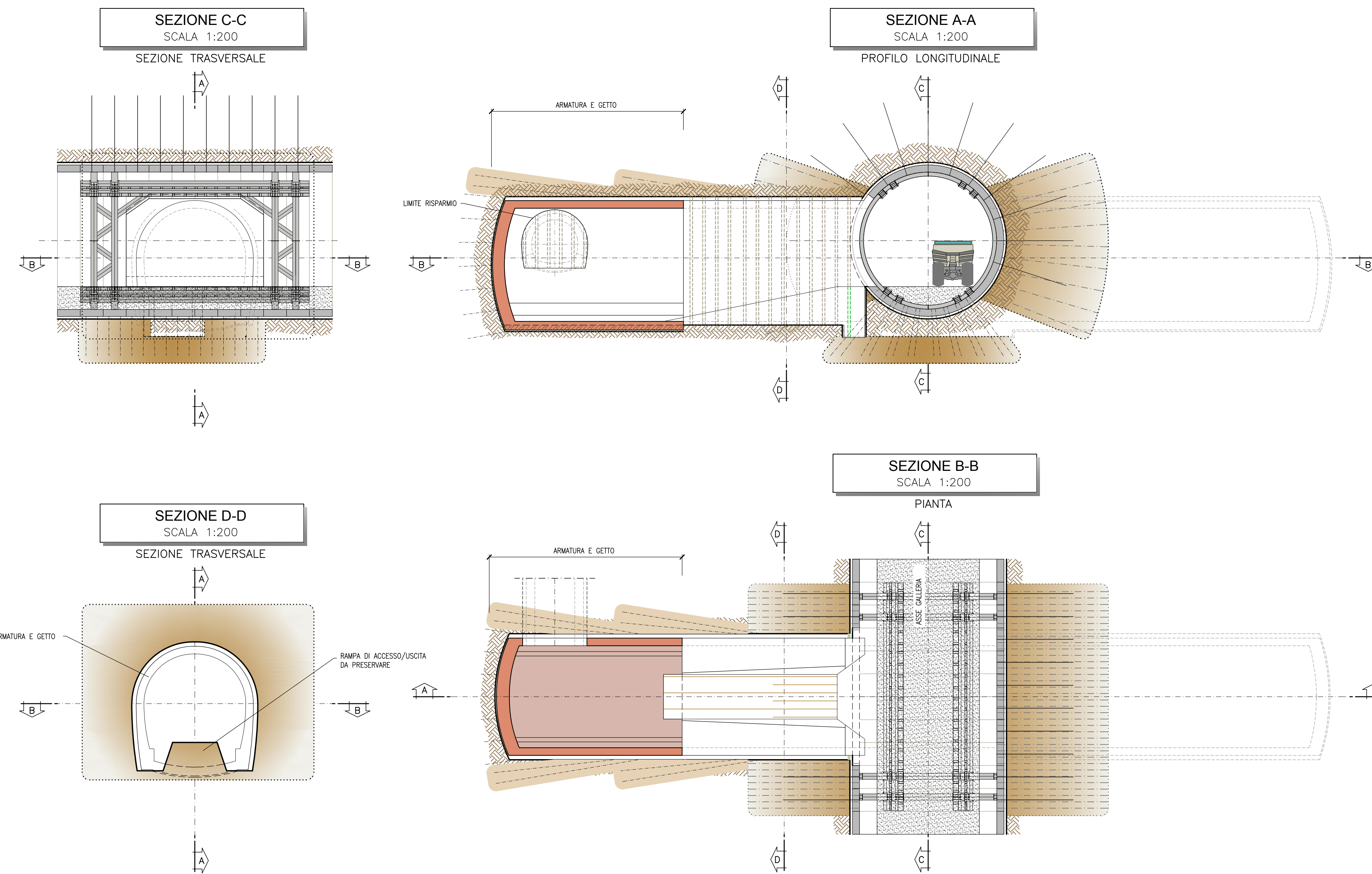

FASE 6

- SCAVO DI RIBASSO/RIBATTITURA FINO AL PIANO DI SCAVO DELLA GALLERIA LATERALE, POSA DEL NUOVO PIEDE CENTINA (MANTENENDO SEMPRE UNA RAMPA DI ACCESSO/USCITA VERSO LA GALLERIA DI LINEA)

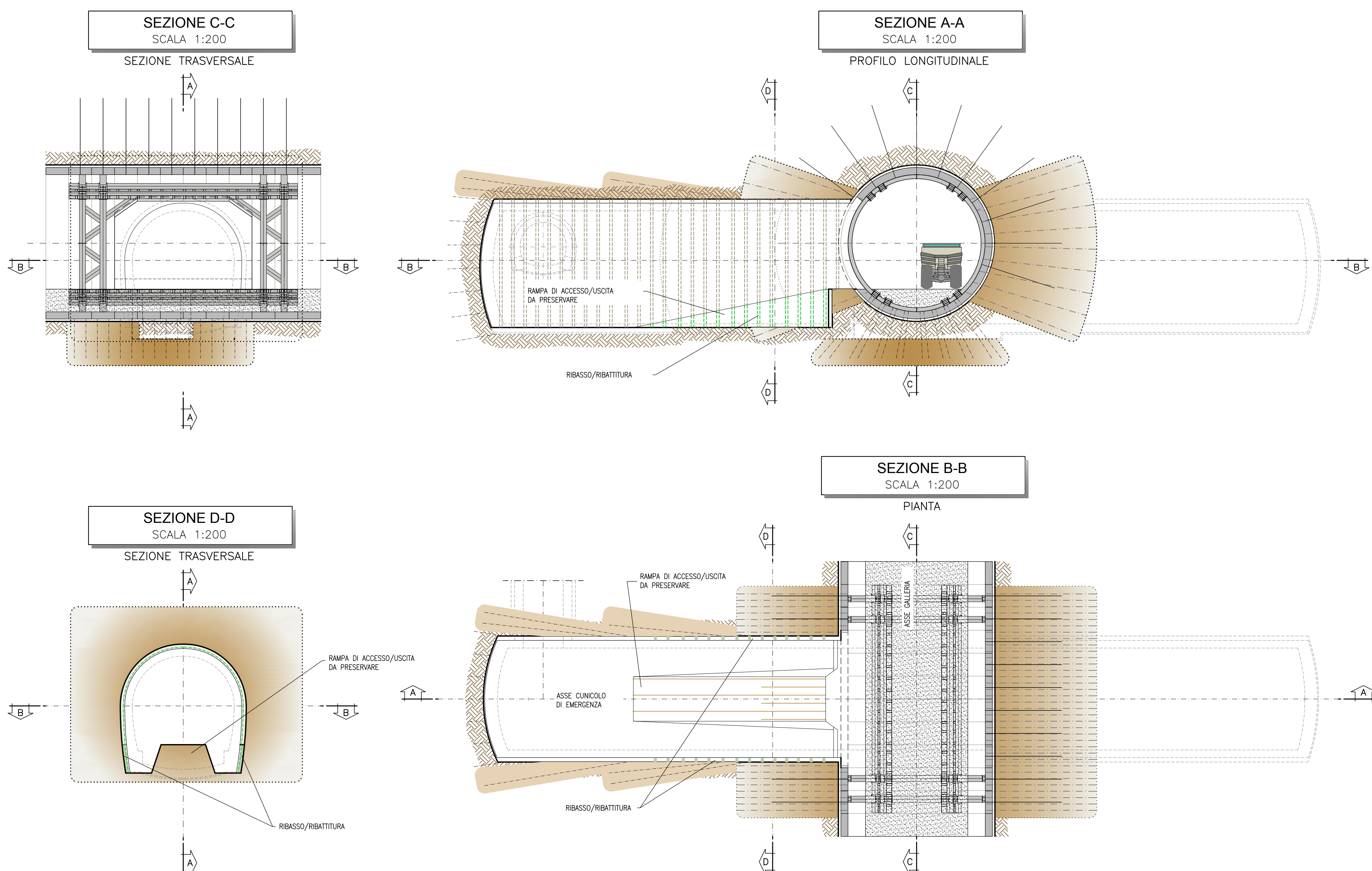

FASE 8

- SPOSTAMENTO DELLA RAMPA DI ACCESSO/USCITA VERSO LA GALLERIA DI LINEA SU UN LATO DELLA GALLERIA LATERALE
- POSA (SUL LATO OPPOSTO ALLA RAMPA) DELL'IMPERMEABILIZZAZIONE ED DELL'ARMATURA, LASCIANDO PREDISPOSIZIONI PER COLLEGARE ARMATURE FUTURE
- GETTO DELL'ARCO ROVESCIO E MURETTE DELLA GALLERIA LATERALE
- GETTO DEL SOLETTONE E MURETTE DEL PORTALE LASCIANDO UN RISPARMIO IN CORRISPONDENZA DELL'ACCESSO AL FUTURO PASSAGGIO PEDONALE

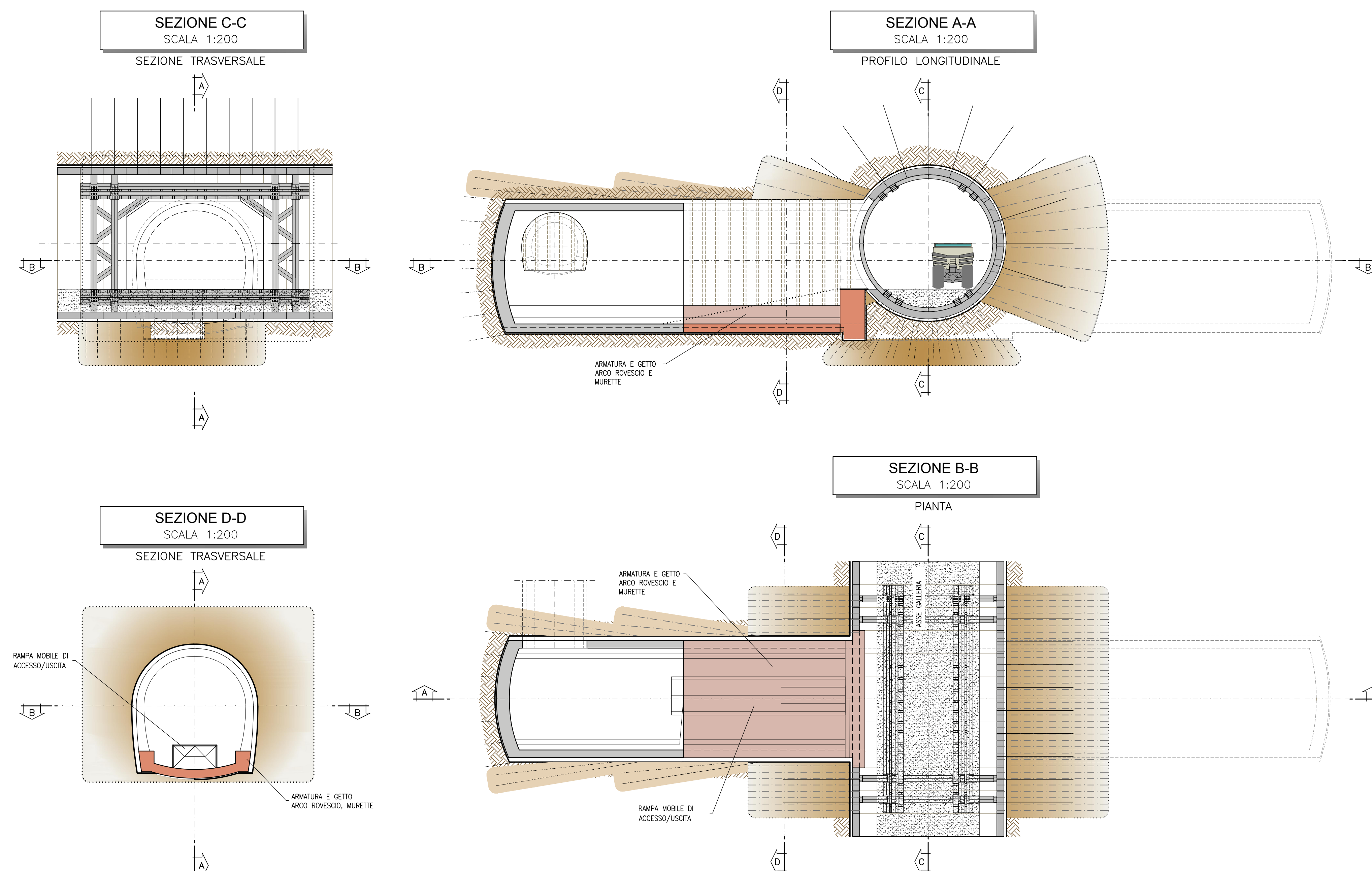

NOTA TABELLA MATERIALI

- PER LE CARATTERISTICHE DEI MATERIALI E NOTE DI CARATTERE GENERALE SI RIMANDA ALL'ELABORATO "IF2801EZZSPGN000002"

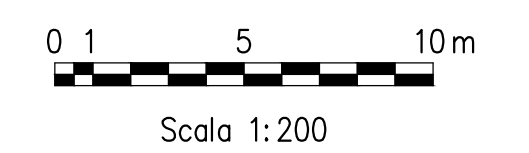

COMMITTENTE: **RFI** Rete Ferroviaria Italiana Gruppo Ferrovie dello Stato Italiane

DIREZIONE LAVORI: **ITALFERR** Gruppo Ferrovie dello Stato Italiane

APPALTATORE: **HirpiniaAV** Consorzio HirpiniaAV e Direttore Tecnico Ing. Vincenzo Mordillo 1504902020

SOGE: **salini impregio** **ASTALDI**

PROGETTAZIONE: **ROKSOIL S.p.A.** MANDANTE: **NETENGINEERING** **Alpina S.p.A.**

PROGETTO ESECUTIVO

ITINERARIO NAPOLI - BARI RADDOPPIO TRATTA APICE - ORSARA I LOTTO FUNZIONALE APICE - HIRPINIA

OM5 - GALLERIA ROCCETTA - FINESTRA COSTRUTTA/USCITA DI EMERGENZA FS (A 13+450) E CUNOCOLI PEDONALI (A 12+975) (LATO BA) E 14+725 (LATO NA) ZONA DI INNESTO CON GALLERIA DI LINEA AL KM 14+725 (LATO NA)

FASI ESECUTIVE: Planimetria, sezioni - Tav. 2/4

Rev.	Descrizione	Redatto	Data	Verificato	Data	Approvato	Data	Autorizzato	Data
A	Emissione per consegna	M. Agrippone	21/03/2020	B. Spagnoli	21/03/2020	M. Casti	21/03/2020	Ing. G. Cassari	
B	Revisione per struttura	M. Agrippone	04/04/2020	B. Spagnoli	04/04/2020	M. Casti	04/04/2020		19/03/2020

COMMESSA: **IF2801EZZSPGN000002** LOTTO: **01** FASE: **E** ENTE: **ZZ** TIPO DOC.: **DA** OPERADISCIPLINA: **GN0900** PROG.: **02** REV.: **B** SCALA: **1:50**

File: IF2801EZZDAGN0000022B.dwg n. Elab.: -