

FASE 13

- ARMATURA E GETTO DELLE CONTROPARETI E DELLA SOLETTA DI COPERTURA DELLO SCATOLARE (PREVISTA CONNESSIONE LATERALE ALLE STRUTTURE DELLA GALLERIA ED ALLE CERCHIATURE IN C.A. ALL'INNESTO DELLE GALERIE LATERALI)

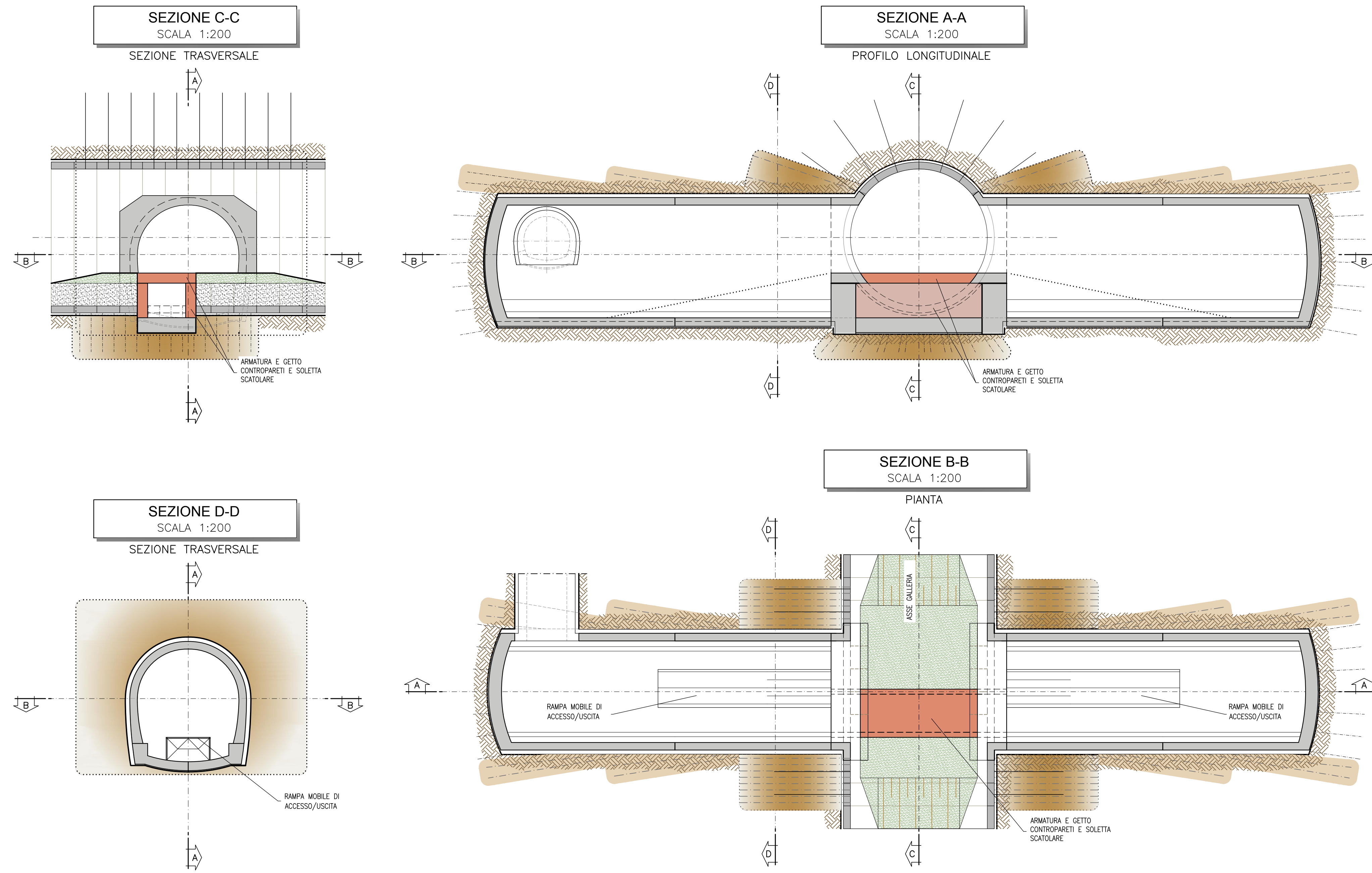

FASE 14

- COMPLETAMENTO DELLE STRUTTURE IN C.A. INTERNE DELLE GALERIE LATERALI
- COMPLETAMENTO DELLA LINEA
- COMPLETAMENTO GETTO FINESTRA

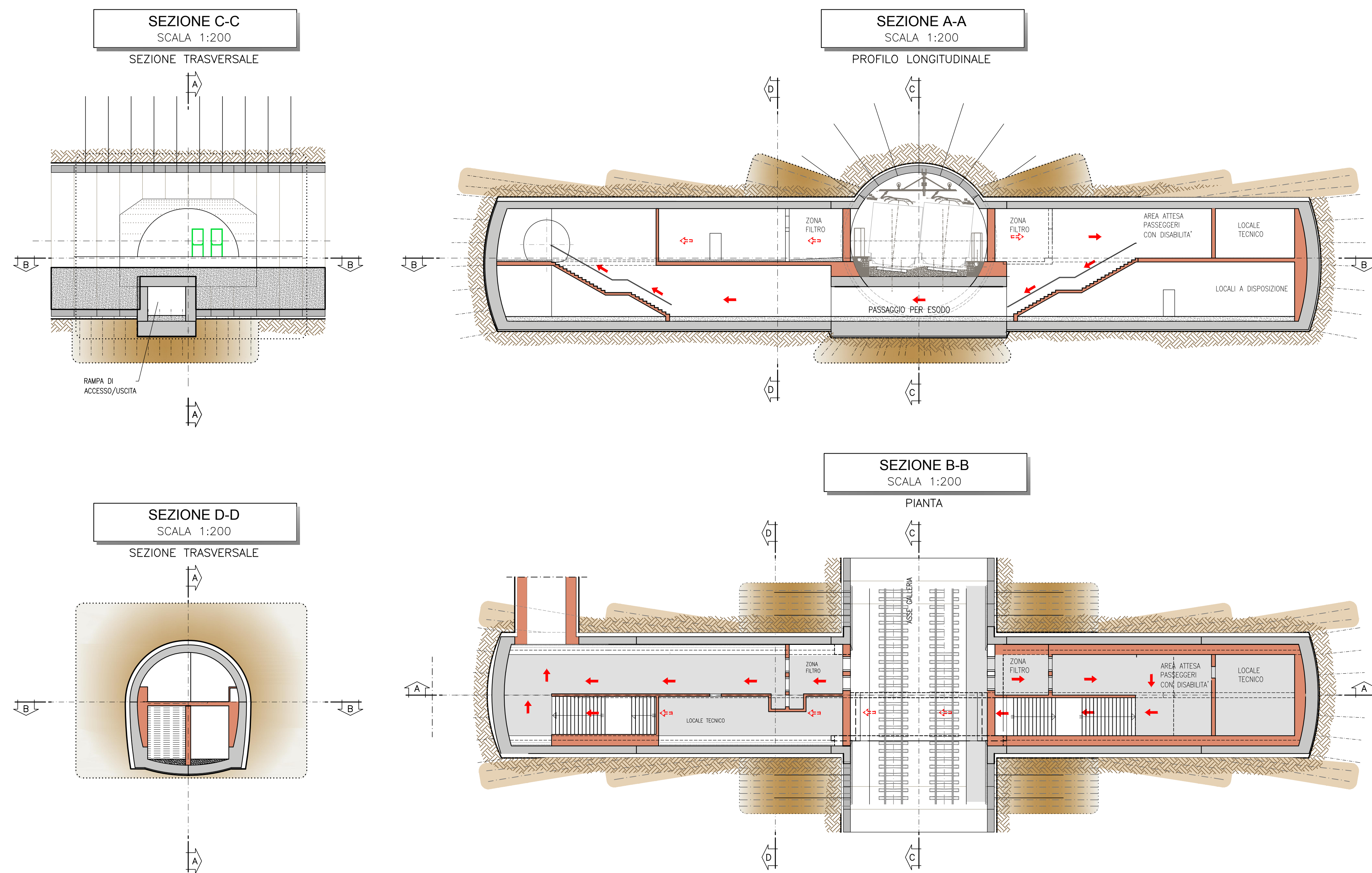

NOTA TABELLA MATERIALI

PER LE CARATTERISTICHE DEI MATERIALI E NOTE DI CARATTERE GENERALE SI RIMANDA ALL'ELABORATO "IP2801EZZSPGN000002"

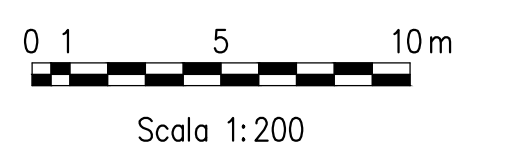

COMMITTENTE: **RFI** GRUPPO FERROVIARIO ITALIANO

DIREZIONE LAVORI: **ITALFERR** GRUPPO FERROVIE DELLO STATO ITALIANE

APPALTATORE: **HirpiniaAV** salini impregilo ASTALDI

PROGETTAZIONE: **ROCKSOIL** NET ENGINEERING Alpina

PROGETTO ESECUTIVO

ITINERARIO NAPOLI - BARI
RADDOPPIO TRATTA APICE - ORSARA
I LOTTO FUNZIONALE APICE - HIRPINIA
 GN05 - GALLERIA ROCCOSETTA - FINESTRA COSTRUTTIVA (SOSTA DI EMERGENZA FE) 14+450 E CUNCIOLI PEDONALI (LATO SA) E 14+725 (LATO NA)
 ZONA DI INNESTO CON GALLERIA DI LINEA AL KM 14+725 (LATO NA)
 FASI ESECUTIVE
 Planimetria, sezioni - Tav. 4/4

APPALTATORE Consorzio HIRPINIA AV Il Direttore Tecnico Ing. Vincenzo Morello 10/06/2020	DIRETTORE DELLA PROGETTAZIONE Il Responsabile integrazione fra le varie prestazioni specialistiche Ing. G. Cassari	PROGETTISTA ROCKSOIL S.p.A.
---	--	---------------------------------------

COMMESSA	LOTTO	FASE	ENTE	TIPO DOC.	OPERA/DISCIPLINA	PROGR.	REV.	SCALA:
IF28	01	E	ZZ	DA	GN0900	024	B	1:50

Rev.	Descrizione	Redatto	Data	Verificato	Data	Approvato	Data	Autorizzato Data
A	Emissione per consegna	M. Augummo	21/02/2020	B. Spagnoli	21/02/2020	M. Gatti	21/02/2020	Ing. G. Cassari
B	Revisione per salubrità	M. Augummo	10/06/2020	B. Spagnoli	10/06/2020	M. Gatti	10/06/2020	

File: IP2801EZZDAGN080024B.dwg n. Elab. 1