

SCHEMA DI COLLEGAMENTO FRA UCS/DMBC E DMBC SU PALO

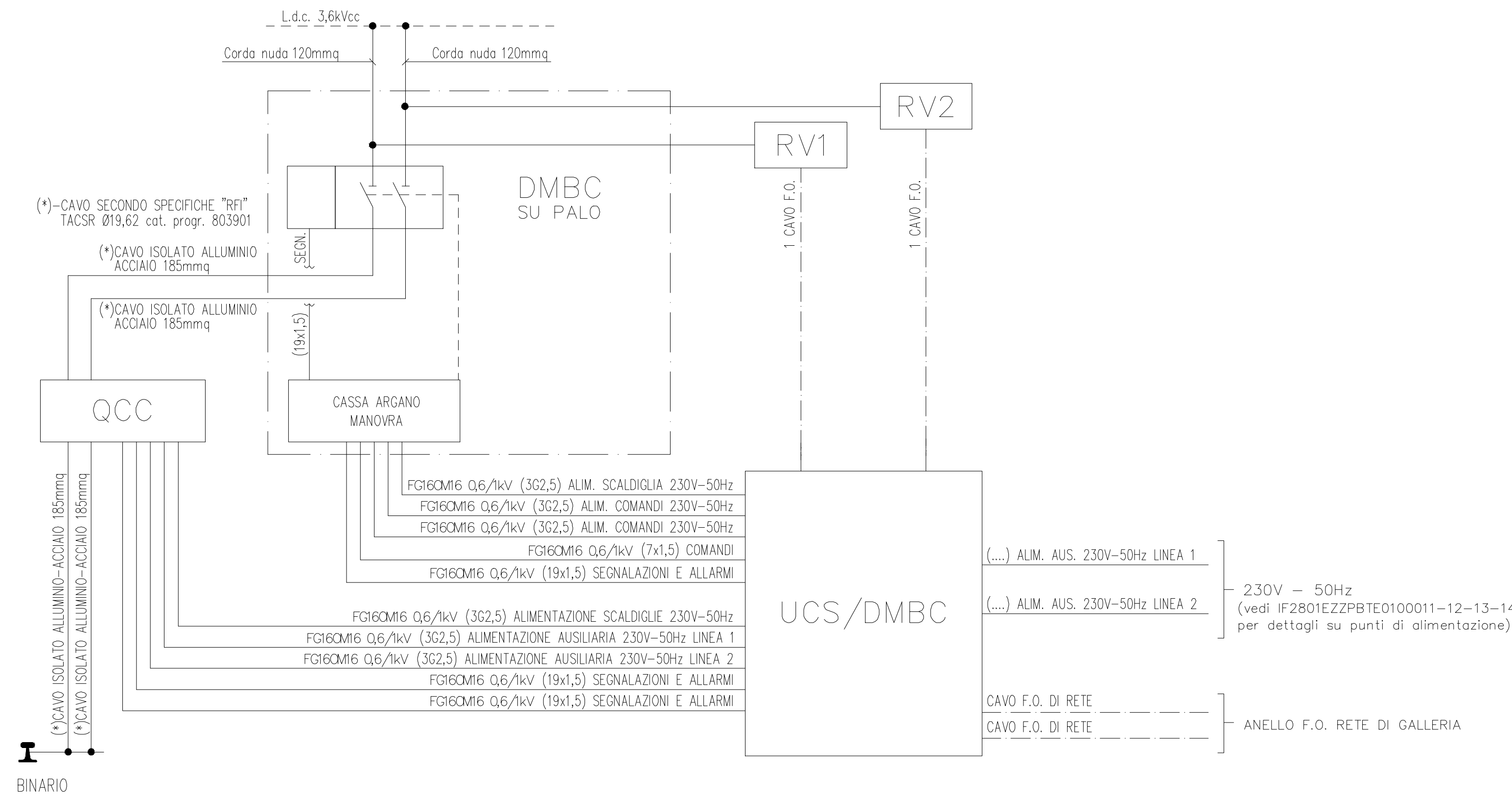

VISTA LATERALE SU MARCIAPIEDE VIADOTTO

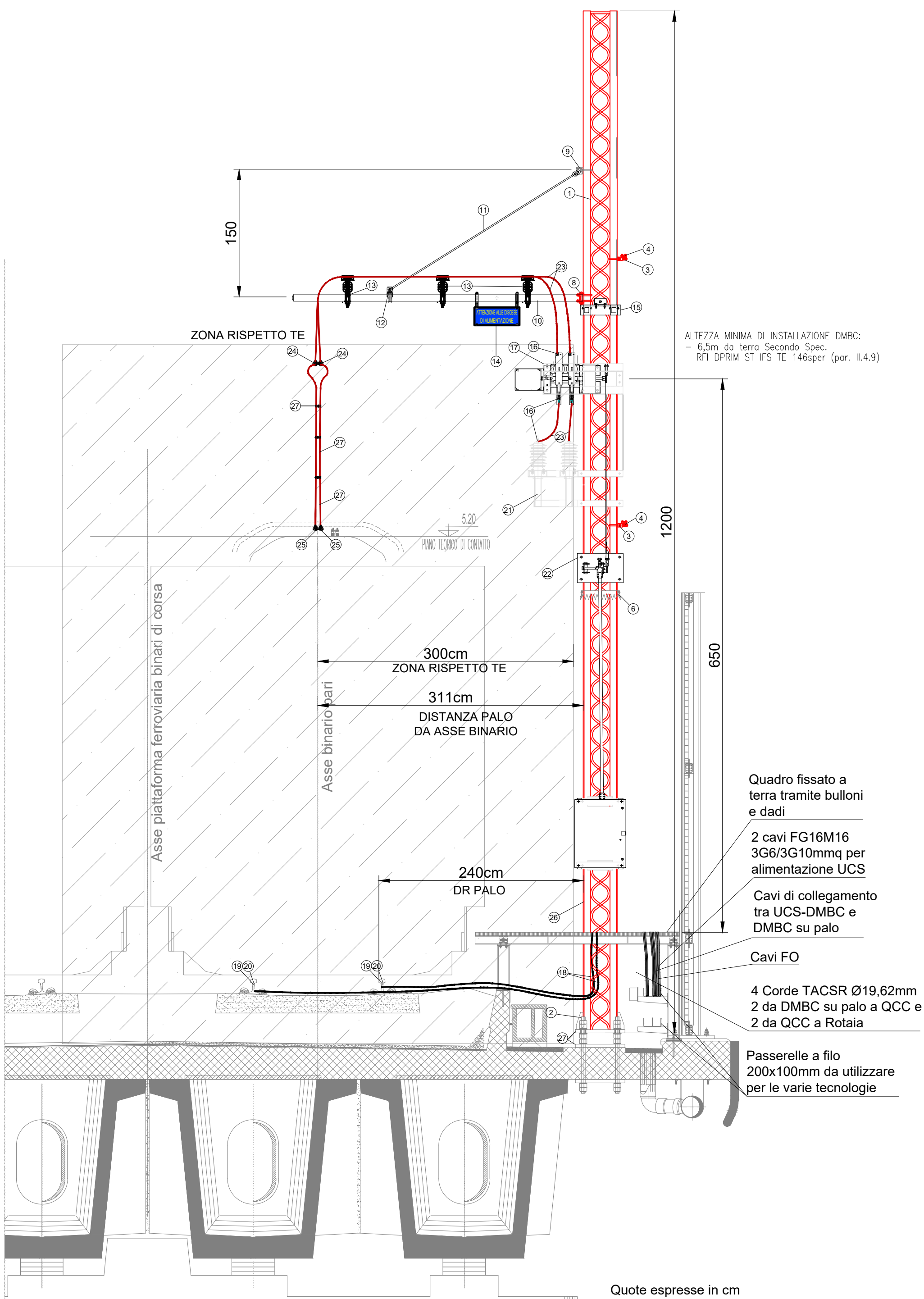

VISTA LATERALE SU MARCIAPIEDE SCATOLARE

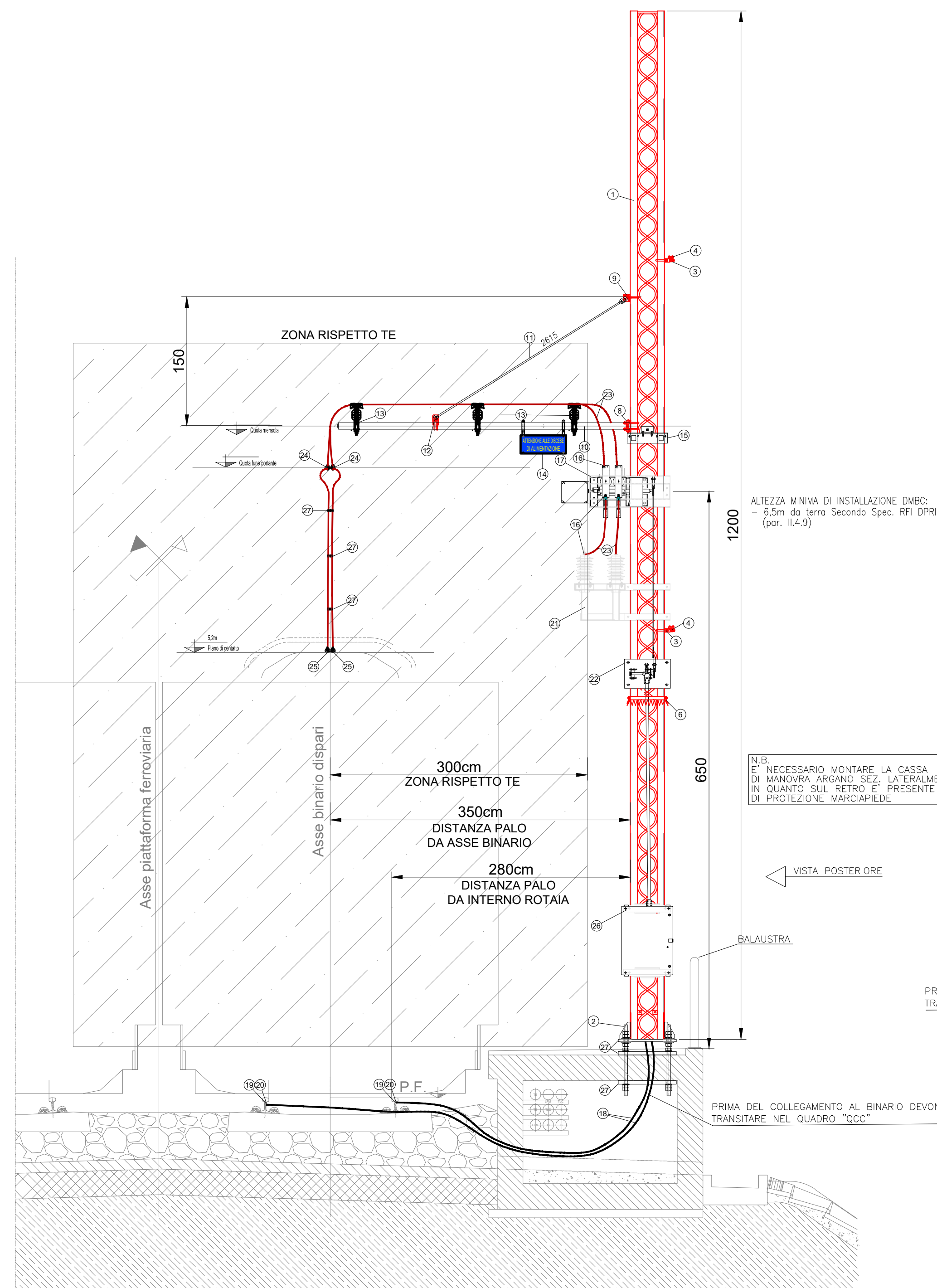

VISTA POSTERIORE



TABELLA COMPONENTI PER ACCESSORI DMBC 3kV SU PALO LSU 18c

| Pos | Denominazione |
|-----|---|
| 1 | Palo LSU 18c |
| 2 | Tirafondi per LSU 18 |
| 3 | Attacco del trefolo di terra al palo LSU 18c |
| 4 | Morsetto per trefolo di terra ø 14,5 |
| 5 | Messa a terra per palo TE |
| 6 | Fascia a punta per LSU 18c |
| 7 | Cartello monitor |
| 8 | Attacco fisso della mensola al palo LSU 18c |
| 9 | Attacco del tirante mensola-palo su LSU 18c |
| 10 | Mensola tubolare ø76,1 L=3400 |
| 11 | Tirante mensola-palo ø16 a due occhioli girati a 90° L=2615 |
| 12 | Attacco del tirante alla mensola ø76,1 |
| 13 | Stiffa per discese di alimentazione sulla mensola ø 76,1 |
| 14 | Isolatore portante |
| 15 | Morsetto per due corde portanti |
| 16 | Supporto per isolatore su palo LSU 18c lato lungo |
| 17 | Perno portaisolatore |
| 18 | Isolatore portante |
| 19 | Morsetto per due corde portanti |
| 20 | Capocorda per corda ø 14 |
| 21 | Stiffa per attacco sezionatore DMBC 3kV |
| 22 | Stiffa per attacco supporto comando DMBC |
| 23 | Corda in Cu 120 mmq - ø14 (37 fili ø2) - 1.070 Kg/m |
| 24 | Morsetto a tre viti di collegamento tra 2 corde 120 mmq |
| 25 | Morsello di collegamento tra filo di contatto e corda 120 mmq |
| 26 | Stiffa per attacco organo di manovra sezionatore DMBC 3kV |
| 27 | Piastro metallico per sostegno palo LSU 18 |
| 28 | Canaletta metallica 200x75mm per contenimento cavi |

DETTAGLIO "1" CASSETTA FINE CORSA

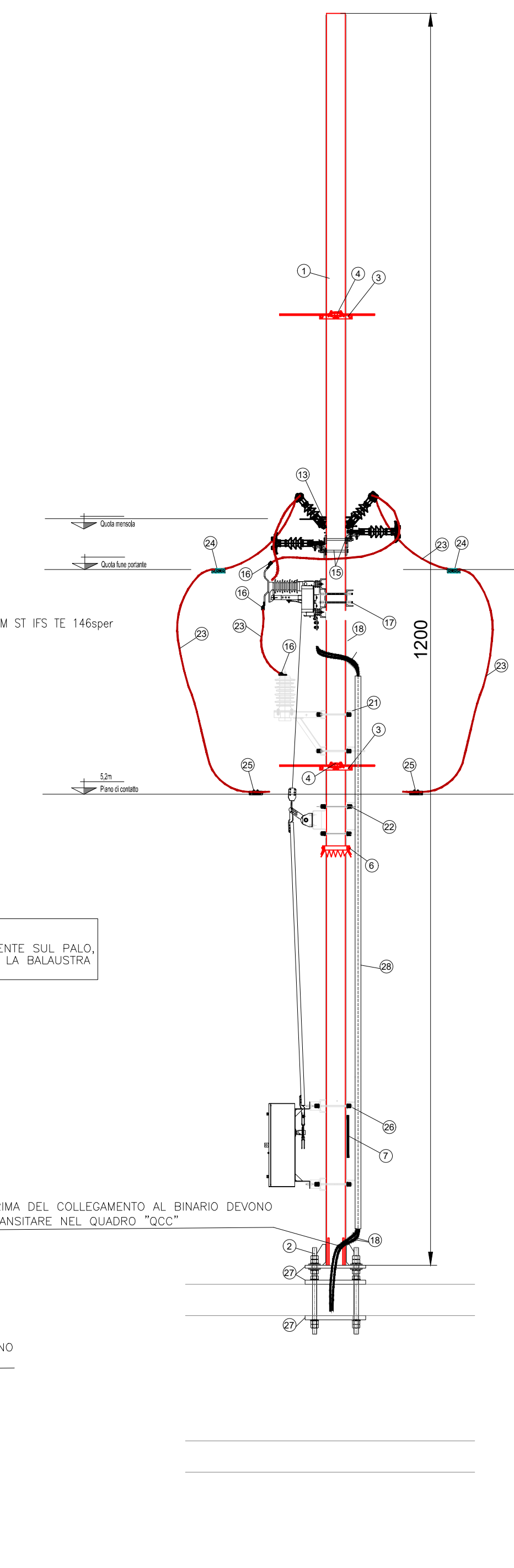
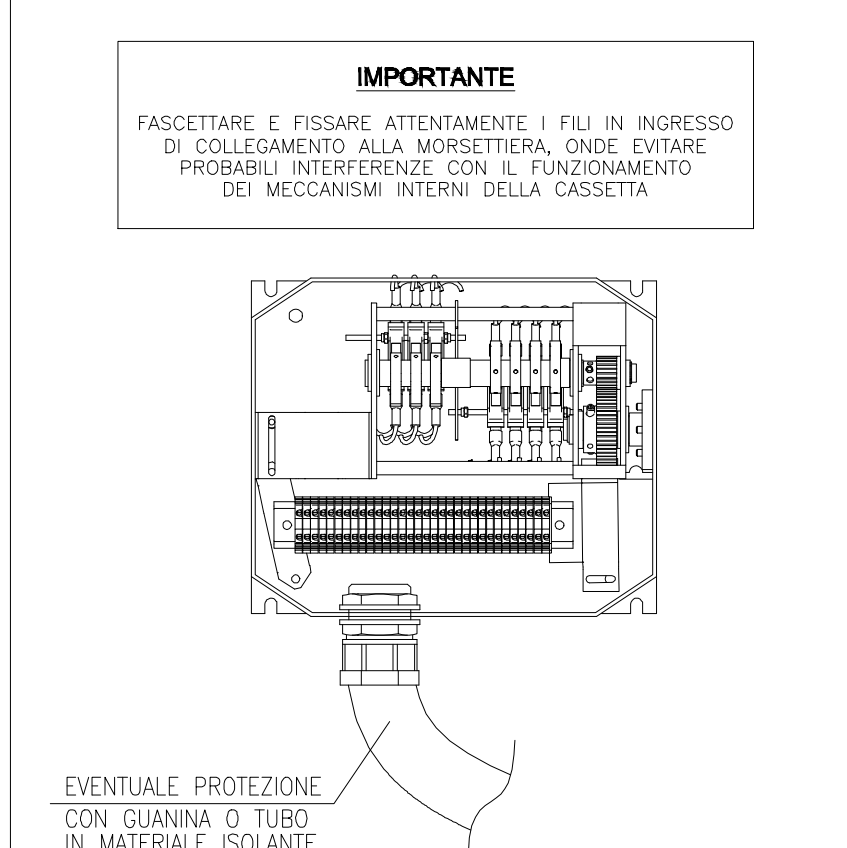

COMMITTENTE:
 RFI RETE FERROVIARIA ITALIANA GRUPPO FERROVIE DELLO STATO ITALIANE

DIREZIONE LAVORI:
 ITALFERR GRUPPO FERROVIE DELLO STATO ITALIANE

APPALTATORE:
 HirpiniaAV

CONSORZIO:
 salini impreglio

PROGETTAZIONE:
 ROKSOIL S.p.A.

MANDANTIA:
 NETENGINEERING

PROGETTO ESECUTIVO
ITINERARIO NAPOLI - BARI RADDOPPIO TRATTA APICE - ORSARA I LOTTO FUNZIONALE APICE - HIRPINIA TRAZIONE ELETTRICA

LINEA DI CONTATTO TE01 - STES GALLERIE GROTTAMARINA E MELITO TIPOLOGICO DI MONTAGGIO SEZIONATORE DMBC SU PALO

| Rev. | Descrizione | Redatto | Data | Verificato | Data | Approvato | Data | Autorizzato Data |
|------|-------------------------|---------------|------------|------------|------------|-----------|------------|------------------|
| A | Emissione per consegna | C. Dalla Piva | 21/03/2020 | V. Corsi | 21/03/2020 | S. Eandi | 21/03/2020 | Ing. S. Eandi |
| B | Emissione per soluzione | C. Dalla Piva | 10/09/2020 | V. Corsi | 10/09/2020 | S. Eandi | 10/09/2020 | Ing. S. Eandi |