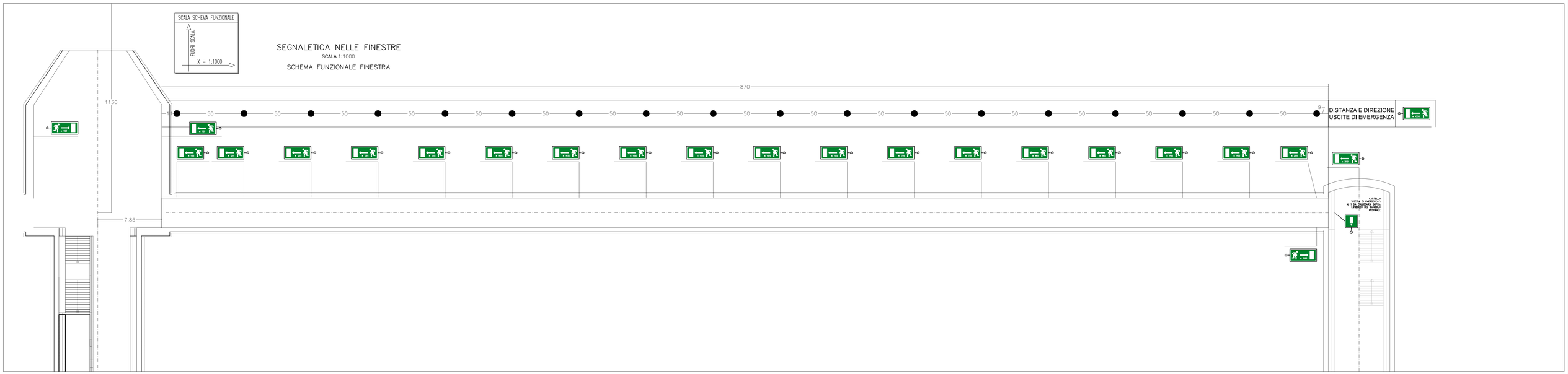

LEGENDA SEGNALETICA IN FINESTRA

ITEM	DESCRIZIONE	QUANTITA'
1	CARTELLO TIPO "A" INDICANTE L'USCITA DI SICUREZZA IN ALLUMINIO 20/10, GRAFICA FOTOLUMINESCENTE DIN 67510, DIMENSIONE 300x350 mm	9
2	CARTELLO TIPO "B", CON LA SCRITTA "VIETATO FUMARE E USARE FIAMME LIBERE" IN ALLUMINIO 20/10, GRAFICA FOTOLUMINESCENTE DIN 67510, FONDO BIANCO, SCRITTE ROSSE, DIMENSIONE h = 700 x b = 500 mm	0
3	CARTELLO TIPO "C", INDICANTE IL LIMITE DI VELOCITA' A 20 Km/h, IN ALLUMINIO 20/10, GRAFICA FOTOLUMINESCENTE DIN 67510, DIAMETRO 600 mm	0
4	CARTELLO TIPO "D", INDICANTE IL PUNTO DI RACCOLTA, IN ALLUMINIO 20/10, GRAFICA FOTOLUMINESCENTE DIN 67510, FONDO VERDE DIMENSIONI 230 x 230 mm	0
5	CARTELLO TIPO "E1", CON LA SCRITTA " DIVIETO DI PASSAGGIO", IN ALLUMINIO 20/10, GRAFICA FOTOLUMINESCENTE DIN 67510, FONDO BIANCO DIMENSIONI h = 300 x b = 500 mm CON PITTOGRAMMA CIRCOLARE	0
6	CARTELLO TIPO "E2", CON LA SCRITTA " DIVIETO DI PASSAGGIO OLTRE QUESTO SETTO CON LINEA IN ESERCIZIO", IN ALLUMINIO 20/10, GRAFICA FOTOLUMINESCENTE DIN 67510, FONDO BIANCO DIMENSIONI h = 700 x b = 500 mm CON PITTOGRAMMA CIRCOLARE	2
7	CARTELLO TIPO "F", INDICANTE LA FINESTRA DI COMPETENZA E LE DUE FINESTRE CONTIGUE CON LE RISPETTIVE DISTANZE IN METRI E LA SCRITTA " VIETATO ATTRAVERSARE I BINARI", IN ALLUMINIO 20/10, GRAFICA FOTOLUMINESCENTE DIN 67510, FONDO BIANCO DIMENSIONI h = 900 x b = 1350 mm	2
8	CARTELLO TIPO "G1" INDICANTE LA VIA DI FUGA A SINISTRA CON ESPLICITATA LA DISTANZA IN METRI DALL'IMBOCCO, IN ALLUMINIO 20/10, GRAFICA FOTOLUMINESCENTE DIN 67510, FONDO VERDE, PITTOGRAMMI BIANCHI, DIMENSIONE h = 350 x b = 580 mm	19
9	CARTELLO TIPO "G2" INDICANTE LA VIA DI FUGA A DESTRA CON ESPLICITATA LA DISTANZA IN METRI DALL'IMBOCCO, IN ALLUMINIO 20/10, GRAFICA FOTOLUMINESCENTE DIN 67510, FONDO VERDE, PITTOGRAMMI BIANCHI, DIMENSIONE h = 350 x b = 580 mm	1
10	CARTELLO TIPO "L1" INDICANTE LA VIA DI FUGA MEDIANTE SCALE A SCENDERE A SINISTRA, IN ALLUMINIO 20/10, GRAFICA FOTOLUMINESCENTE DIN 67510, FONDO VERDE, DIMENSIONE 350x350 mm	1
11	CARTELLO TIPO "L2" INDICANTE LA VIA DI FUGA MEDIANTE SCALE A SALIRE A SINISTRA, IN ALLUMINIO 20/10, GRAFICA FOTOLUMINESCENTE DIN 67510, FONDO VERDE, DIMENSIONE 350x350 mm	1
12	CARTELLO TIPO "S", INDICANTE IL LIMITE DI ALTEZZA, IN ALLUMINIO 20/10, GRAFICA FOTOLUMINESCENTE DIN 67510, DIMENSIONE 600 x 600 mm	0
13	CARTELLO TIPO "E3", CON LA SCRITTA " DIVIETO DI PASSAGGIO AL PERSONALE NON AUTORIZZATO", IN ALLUMINIO 20/10, GRAFICA FOTOLUMINESCENTE DIN 67510, FONDO BIANCO DIMENSIONI h = 700 x b = 500 mm CON PITTOGRAMMA CIRCOLARE	2
14	CARTELLO INFORMATIVO CON L'INDICAZIONE DELLA FINESTRA E LA SUA LUNGHEZZA IN METRI, IN ALLUMINIO 20/10, GRAFICA FOTOLUMINESCENTE DIN 67510, DIMENSIONE h = 390 x b = 800 mm	0
I SUPPORTI DEI CARTELLI (PER ESEMPIO LE PALINE E GLI STAFFAGGI), SONO IN ACCIAIO ZINCATO, SE NON ALTRIMENTI SPECIFICATO		
LUNGHEZZA CUNICOLO PEDONALE 915,00 m		

KEY-MAP FINESTRA 6

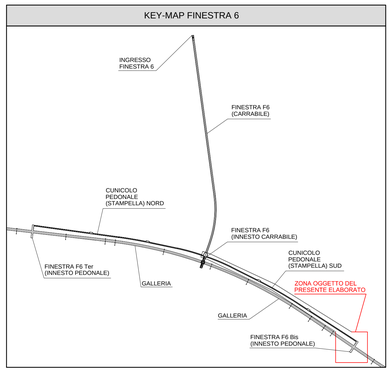

N.B.:
IL PRESENTE ELABORATO E' VALIDO SOLO PER GLI IMPIANTI IN ESSO RIPORTATI. PER LE OPERE CIVILI FARE RIFERIMENTO AGLI ELABORATI SPECIFICI.

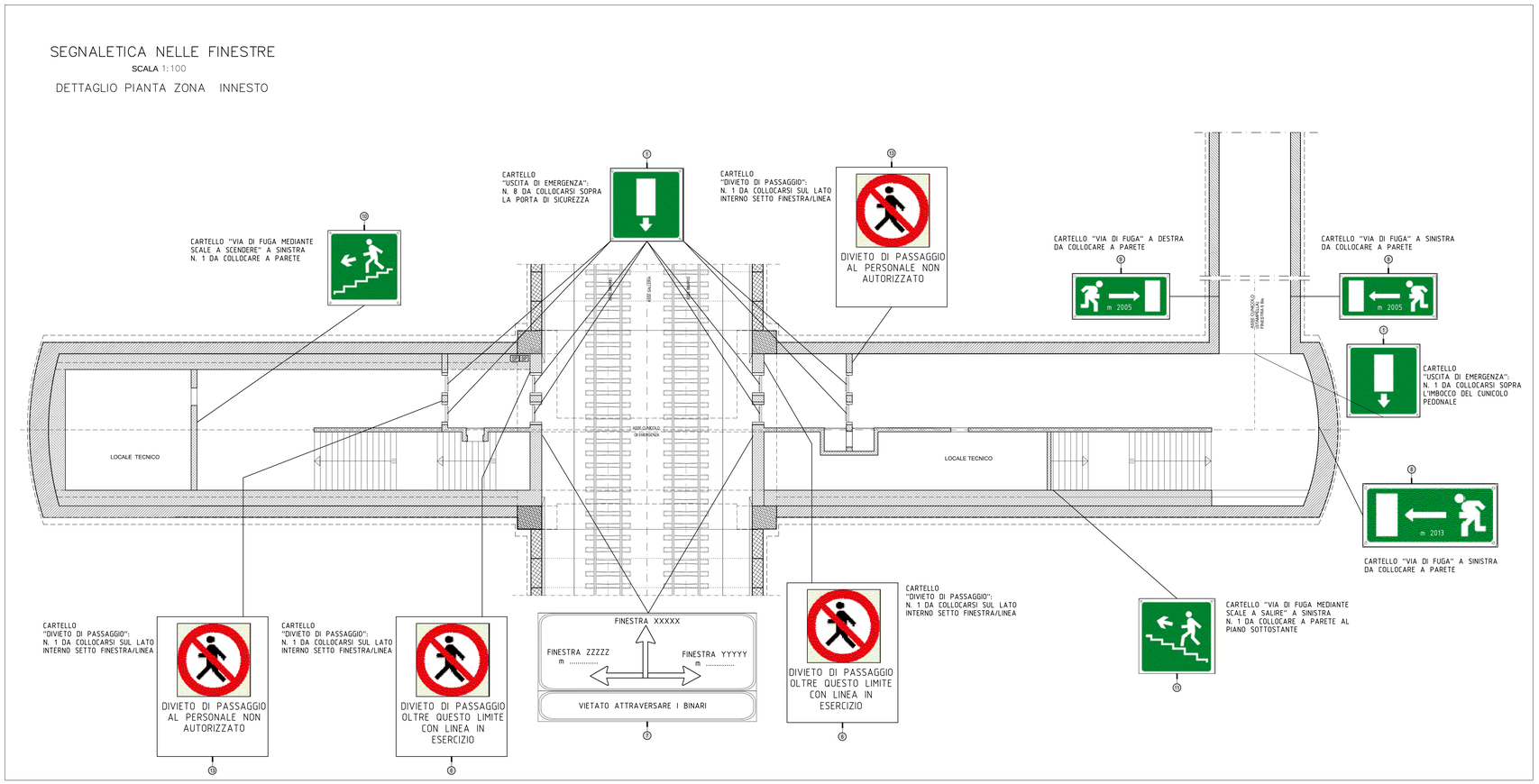

COMMITTENTE:

RFI RETE FERROVIARIA ITALIANA
GRUPPO FERROVIE DELLO STATO ITALIANE

DIREZIONE LAVORI:

ITALFERR
GRUPPO FERROVIE DELLO STATO ITALIANE

APPALTATORE:
CONSORZIO:
HirpiniaAV

SOCI:
salini impregilo
ASTALDI

PROGETTAZIONE:
MANDATARIA:
ROCKSOIL S.p.A.

MANDANTI:
NET ENGINEERING
Alpina S.p.A.

PROGETTO ESECUTIVO

ITINERARIO NAPOLI - BARI
RADDOPPIO TRATTA APICE - ORSARA
I LOTTO FUNZIONALE APICE - HIRPINIA

SICUREZZA MANUTENZIONE ED INTEROPERABILITA'

GALLERIA ROCCHETTA
SEGNALETICA DI EMERGENZA PER L'ESODO IN GALLERIA E NEI FFP
Finestra F6 - cunicolo pedonale parallelo lato NA

APPALTATORE	DIRETTORE DELLA PROGETTAZIONE	PROGETTISTA
Consorzio HIRPINIA AV Il Direttore Tecnico Ing. Vincenzo Morello 15/06/2020	Il Responsabile integrazione fra le varie prestazioni specialistiche Ing. G. Cassani	ROCKSOIL S.p.A. Ing. G. Cassani

COMMESSA	LOTTO	FASE	ENTE	TIPO DOC.	OPERA/DISCIPLINA	PROGR.	REV.	SCALA:
IF28	01	E	ZZ	DZ	SC0300	009	B	1:100

Rev.	Descrizione	Redatto	Data	Verificato	Data	Approvato	Data	Autorizzato Data
A	Emissione per consegna	L. Stantero	21/02/2020	E. Ferro	21/02/2020	M. Gatti	21/02/2020	Ing. G. Cassani
B	Rev. per istruttoria IF28-RV-0000001(0) del 08/05/20	L. Stantero	15/06/2020	E. Ferro	15/06/2020	M. Gatti	15/06/2020	15/06/2020

File: IF2801EZZDZSC0300009B.dwg | n.Elab.: -

FILE STAMPA - fattore di plottaggio - 0.000111

424.01 / 20 164100.dwg 21.02.20 — REV.00 GG