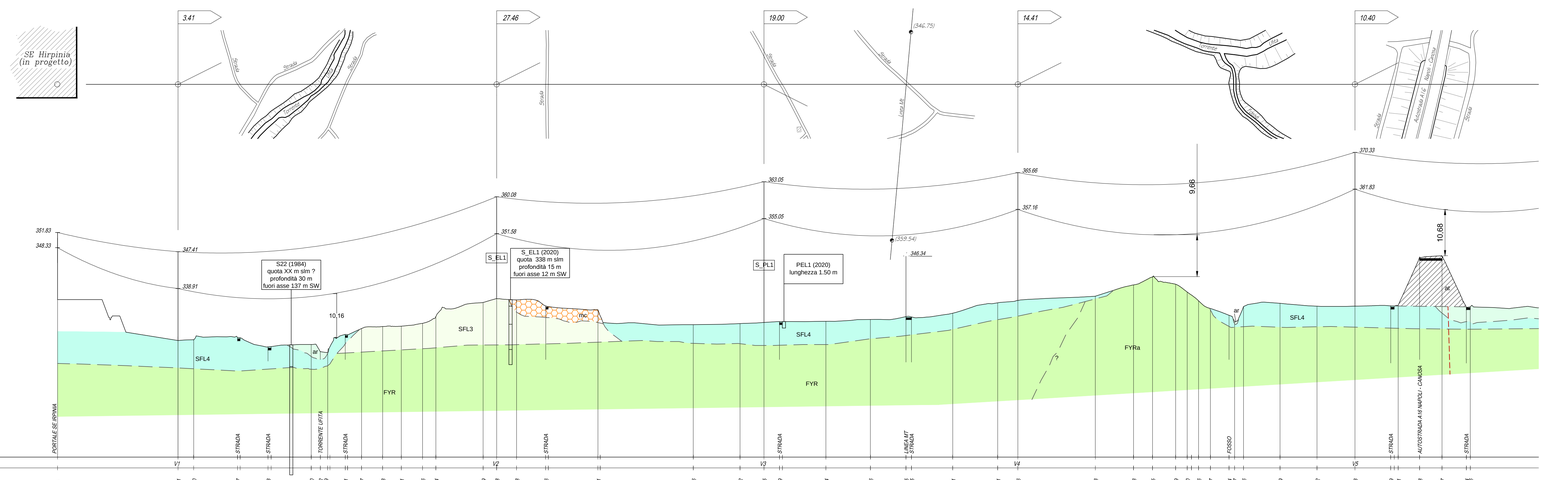

Legenda

Elementi litologici

a) interpretato; b) carotato/osservato in sondaggio

Depositi Quaternari

ec — Depositi eluvio colluviali: 1) spessore <2m; 2) spessore >2m
Limi più o meno argillosi e sabbiosi e subordinate sabbie limose bruno - rossastre ed ocra con frammenti litici prevalentemente calcarei, arenacei e marnosi, derivanti dall'alterazione dei litotipi affioranti. Per spessori inferiori ai 2 m (1) il sovrassimbolo si sovrappone alla campitura del substrato interpretato.

dc — Depositi detritico colluviali: 1) spessore <2m; 2) spessore >2m
Clasti eterometrici spigolosi e subarrotondati, sciolti e con matrice in genere limoso - argillosa da scarsa ad assente, con composizione poligenica legata ai litotipi affioranti sul versante a monte o al contorno. Sono localizzati nelle fasce di versante più acclivi, o nelle zone di raccordo tra il versante ed il fondovalle e talvolta sono organizzati in coni. Per spessori inferiori ai 2 m (1) il sovrassimbolo si sovrappone alla campitura del substrato interpretato.

ar — Depositi alluvionali attuali e recenti
Ghiaie da nocciola a bianco - beige da sciolte a poco cementate, più o meno sabbiose con ciottoli arrotondati e subarrotondati fino a pluricentimetrici, talvolta gradati, poligenici. Sabbie più o meno limose e ghiaiose da nocciola a grigie, talvolta sciolte; limi più o meno sabbiosi nocciola. Sono localizzati nel letto attuale dei corsi d'acqua e nelle fasce di esondazione più prossimali e nel primo ordine di terrazzi alluvionali nelle piane alluvionali. Talvolta organizzati in coni.

an — Depositi alluvionali antichi
Ghiaie da mediamente a ben cementate/consolidate, più o meno sabbiose con ciottoli arrotondati e subarrotondati fino a pluricentimetrici, talvolta gradati, poligenici; intercalazioni a geometria lenticolare di sabbie più o meno ghiaiose a matrice limosa e limi più o meno sabbiosa, da mediamente a ben cementata/consolidate. Sono localizzati a diverse quote nei fondovalle principali e sui versanti ed organizzati in più ordini di terrazzi.
Olocene

vu — Depositi Vulcanoclastici
Piroclastiti, pomici e ceneri incoerenti localmente rimaneggiate e pedogenizzate, con spessore affiorante minore di 1 m.

SFL4 — Sintema del Fiume Calore
SUB-sintema del F. Ufita
Limi ed argille più o meno sabbiosi da marrone a nocciola; sabbie limoso - ghiaiose nocciola con clasti fino a pluricentimetrici arrotondati e subarrotondati; ghiaie sabbioso - limose nocciola con clasti pluricentimetrici poligenici arrotondati, subarrotondati ed a spigoli vivi. Depositi in genere mediamente consolidati/cementati. Localizzato prevalentemente nella Conca di Grottaminarda e di Apice ed a diverse quote lungo il versante.

SFL3 — Subsintema di Benevento (*Pleistocene medio - sup.*)
Detrito di versante che ricopre direttamente il substrato, depositi colluviali e corpi di frana decametrici.

SFL2 — Subsintema di Capodimonte (*Pleistocene medio*)
Ghiaie, conglomerati, ghiaie sabbiose eterometriche poligeniche, molto addensate, con intercalazioni lenticolari di sabbie e pelliti. Alluvioni anche terrazzate, in più ordini, fino a 70-80 m sull'alveo attuale. Spessore: da alcuni m a qualche decina di m.

SFL1 — Subsintema di Castello del Lago (*Pleistocene medio*)
Ghiaie eterometriche poligeniche con lenti di sabbie e peliti. Depositi fluviali e lacustri antichi. Spessore: circa 10-100 m

Substrato Pre Quaternario

Supersintema di Ariano Irpino
BNA3 — Formazione della Baronia
Membro di Apollosa (Pliocene inf.)
Alternanze più o meno regolari in strati metrici di arenarie ocra e giallastre poco cementate litiche e quarzoso - litiche da medie a grossolane; sabbie quarzoso - feldspatiche giallastre più o meno compatte da fini a medie, ricche in resti di gusci di ostreidi e pectinidi, talora con matrice siltosa. Visibile laminazione incrociata e strutture da corrente. Presenti noduli sferoidali di selce.
Interstrati da centimetrici a decimetrici di marne, siltiti ed argille grigie.
Alternanze metriche - plurimetriche di sabbie grigie da fini a grossolane più o meno siltose, in genere poco cementate e di argille più o meno limose grigie e marne grigie (BNA3a), talvolta con interstrati centimetrici di sabbie fini grigie e/o ocracee; stratificazione in genere mal definita. Presenti sporadici trovanti di arenarie litoidi grigie. Spessore massimo 600 m.

BNA2 — Litofacies pelitica (Pliocene inf.)
Argille più o meno siltose e marnose grigie; silt più o meno argillosi e sabbiosi grigi; marne in genere litoidi grigie. Intensamente bioturbati, talvolta con resti di gusci di molluschi; stratificazione in genere mal definita. Interstrati di sabbia più o meno limosa da fine a media grigia, in genere poco addensata, di spessore decimetrico.
Alternanze metriche - plurimetriche di siltiti argillose, argille marnose e sabbiose grigie consolidate e di strati arenarie grigie cementate e litoidi. Spessore massimo 250 - 700 m.

BNA1 — Membro dei conglomerati e delle sabbie di S. Sossio Baronia (Pliocene inf.)
LITOFACIES SABBIOSA - Arenarie e sabbie da cementate a poco cementate grigio - giallastre, siliciclastiche, da fini a medie, in strati di potenza da decimetrica a metrica con interstrati mm-cm di argilla e silt da giallastri a grigi. Localmente intensamente bioturbati.
Spessore massimo 400 m.

ANZ2 — Gruppo di Altavilla
Molasse di Anzano
Membro di Flumeri (Messiniano sup.)
Arenarie siliciclastiche giallastre da poco a mediamente cementate e sabbie siltose ocra poco cementate, in strati di potenza fino a pluridecimetrica, alternate a siltiti e marne grigie in strati di potenza cm-dm. Alternanze regolari pluridecimetriche di arenarie medio fini grigie e marne più o meno calcaree grigie. (ANZ2)
Argille marnose e siltoso sabbiose grigie con interstrati sabbiosi ocracei millimetrici. (ANZ2a)
Alla base della successione argille siltose e marnose da grigio chiaro a grigio scuro e subordinate marne grigie più o meno litoidi, con stratificazione in genere mal definita. Sporadici livelli decimetrici a matrice sabbiosa.
Spessore massimo 250 m.

PCL — Formazione del Vallone di Ponticello (Serravalliano med. - tortoniano med. sup.)
Alternanze di arcosiche a grana medio-fine, marne e marne calcaree biancastre e grigio-verdi, pelliti giallo-brune laminate in strati medio sottili; ed ancora sabbie quarzoso litiche ad elementi spesso angolosi, con sottili ed estese lenti di paraconglomerati poligenici a ciottoli sub-arrotondatiraramente superiori al centimetro. Subordinatamente sono parzialmente ricristallizzate e di ortoconglomerati poligenici ben cementati. I meccanismi depositozionali sono da riferire a flussi granulari e correnti di torbida.
I rapporti con le unità a tetto ed a letto non sono sempre ben visibili; l'appoggio basale sulle successioni numidiche e post numidiche è ritenuto stratigrafico discordante. Potenza affiornate circa 200m.

Unità tettonica di Frigento
FYR — Formazione del Flysch Rosso (*Cretacico sup. - Burdigaliano inf.*)
Unità a dominante argilloso - marnosa (FYR)
Argille e argille marnose da rosso-verdastre a grigio scuro, in alternanze centimetrico-millimetriche.Le strutture sedimentarie osservate sono una blanda laminazione piano parallela e talora una struttura flaser nodulare. Nella parte sommitale dell'unità si osserva la comparsa di materiale siliciclastico siltoso e arenitico; soltanto localmente si possono osservare livelli decimetrico-metrici di litareniti ricche in quarzo. Questa unità occupa mediamente la parte intermedia e sommitale della formazione. Spessore massimo 800 m secondo quanto riportato nel CARG.

FYR ca
FYR cb
FYR cc — Depositi caotici (FYRa del Foglio 433)
Argille e argille marnose con intervalli siltoso-arenitici con elementi angolosi da centimetrici a pluri-decimetrici ed in alcuni casi metrici/plurimetrici di: calcari micritici scuri debolmente silicizzati a radiolari e spicole di spugna, calcari micritici bianchi, con rari foraminiferi planctonici, calcareniti ben selezionate, a cemento spatico, contenenti foraminiferi bentonici e frammenti di gusci di bivalvi, calcareniti a grana fine con piccoli foraminiferi, marne calcaree grigiastre a foraminiferi planctonici e argille verdastre. Sono state individuate 3 litofacies sulla base della percentuale di abbondanza e delle dimensioni degli elementi ruditici osservati nelle carote di sondaggio:

- Litofacies argilloso-marnosa (FYRca): argille, argille marnose e argille siltoso-arenitiche in cui la matrice rappresenta il 90% del deposito e gli elementi ruditici di dimensioni cm-mm il 10% circa.
- Litofacies argilloso-marnosa ad elementi ruditici (FYRcb): argille, argille marnose e argille siltoso-arenitiche in cui la matrice rappresenta il 60-80% del deposito e gli elementi ruditici di dimensioni cm e pluri-cm il 20-40% circa.
- Litofacies ruditica a matrice argilloso marnosa (FYRcc): costituita fino al 60% da elementi ruditici di dimensioni da pluri-cm fino a metriche e da argille, argille marnose e argille siltoso-arenitiche per il restante 40% circa.

FYR 2 — Membro calcareo (FYR2)
Calciruditi e calcareniti a cemento spatico in strati di spessore metirico, con locali intercalazioni decimetrico - metriche di argille ed argille marnose rosso o verdastre. I livelli calcarei hanno base erosiva e/o netta e talvolta sono gradati in modo molto grossolano. Si tratta di grainstone-rudstone i cui bioclasti sono costituiti in prevalenza da: frammenti di gusci di bivalvi, gasteropodi, macroforaminiferi, foraminiferi planctonici e bentonici, alghe rosse corallinacee. I fossili determinabili macroscopicamente sono *Nummulites sp., Operculina tipo complanata, Globorotalia sp., Globigerina sp.*

Localmente l'unità (cava loc. Orticello) è rappresentata da una breccia calcarea, prevalentemente monogenica, ad elementi centimetrici e pluri-centimetrici di calcari micritici di colore bianco. La stratificazione, quando osservabile è da metrica a pluri-metrica; sono presenti inoltre filoni sedimentari costituiti in prevalenza da depositi argillosi verdastri e brecciole calcareee centimetrico-millimetriche

CPA — Formazione di corleto perticara (CPA)
Calcari marnosi e/o marne calcaree di colore bianco e giallognolo, grigio e verde chiaro, con tracce di bioturbazioni e concentrazioni di minerali; calcilutiti bianche, fini, torbiditiche, alternate a spessi strati di argilla di colore verde scuro, marroncino chiaro e giallognolo; sottili strati di calcilutiti biancastre alternati a strati spessi di marne di colore bianco o rosa con laminazione piano-parallela sfaldabile tipo marna foglia rina e argille marnose laminate di colore verde, grigio scuro e marrone o marne bianche e grigie a fratturazione concoide. L'ambiente di deposizione è marino pelagico con apporti torbiditici. Lo spessore massimo è di circa 300 m.

Eocene superiore - Burdigaliano superiore

Simboli geologici

Roccia di faglia/zona di danneggiamento

Ammasso fratturato

Ammasso detensionato

a — Faglia: a) certa/osservata in sondaggio; b) presunta/interpretata da fotolineamento
b

a — Sovrascorrimento: a) certo/osservato in sondaggio; b) interpolato
b

a — Limite geologico: a) osservato in sondaggio; b) interpretato
b

Elementi geomorfologici

Forme e processi gravitativi
Depositi di frana

attivo *quiescente* *stabilizzato*

Colamento — co

Scivolamento rotazionale/traslativo — sc

Crollo — cr

Movimento complesso — mc

sf — Area interessata da soliflusso

Altri simboli

Indagini geognostiche in sito

Sondaggi a carotaggio continuo verticali

AU3 (2017)
quota: 335.19 m slm
lunghezza: 50 m
fuori asse 57 m a sx
Piezometro Casagrande

Tracciato in progetto

at — Depositi di origine antropica

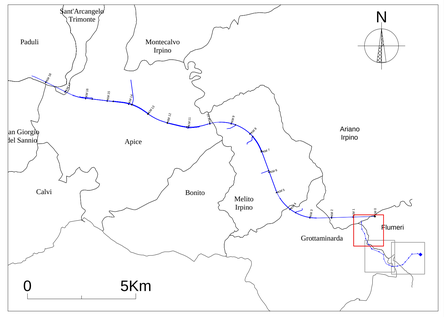

COMMITTENTE:
RFI RETE FERROVIARIA ITALIANA
GRUPPO FERROVIE DELLO STATO ITALIANE

DIREZIONE LAVORI:
ITALFERR
GRUPPO FERROVIE DELLO STATO ITALIANE

APPALTATORE:
CONSORZIO: HirpiniaAV
SOCI: salini impregilo — ASTALDI

PROGETTAZIONE:
MANDATARIA: ROCKSOIL S.p.A.
MANDANTI: NET ENGINEERING — Alpina S.p.A.

PROGETTO ESECUTIVO

ITINERARIO NAPOLI - BARI
RADDOPPIO TRATTA APICE - ORSARA
I LOTTO FUNZIONALE APICE - HIRPINIA

GEOLOGIA

STUDIO GEOLOGICO
ELETTRODOTTO
PROFILO GEOLOGICO - Tav. 1/3

APPALTATORE	DIRETTORE DELLA PROGETTAZIONE	PROGETTISTA
Consorzio HIRPINIA AV Il Direttore Tecnico Ing. Vincenzo Moriello 10/06/2020	Il Responsabile integrazione fra le varie prestazioni specialistiche Ing. G. Cassani	ROCKSOIL S.p.A. Dott. Geol. F. Pennino

COMMESSA	LOTTO	FASE	ENTE	TIPO DOC.	OPERA/DISCIPLINA	PROGR.	REV.	SCALA:
IF28	01	E	ZZ	F6	GE0501	001	B	1:2000/500

Rev.	Descrizione	Redatto	Data	Verificato	Data	Approvato	Data	Autorizzato Data
A	Emissione per consegna	P. Perello	21/02/2020	F. Pennino	21/02/2020	M. Gatti	21/02/2020	Ing. G. Cassani
B	Revisione per istruttoria	P. Perello A. Baletto	10/06/2020	F. Pennino	10/06/2020	M. Gatti	10/06/2020	10/06/2020

File: IF2801EZZF6GE0501001B.dwg | n.Elab.: -