

PROGRESSIVA	P.K. 9+528.00
AREA DI RITOMBAMENTO (escluso terreno vegetale)	102.58 mq
AREA TERRENO VEGETALE (Sp.50cm)	18.24 mq

SEZIONE A-A
SCALA 1:100
9+528.00

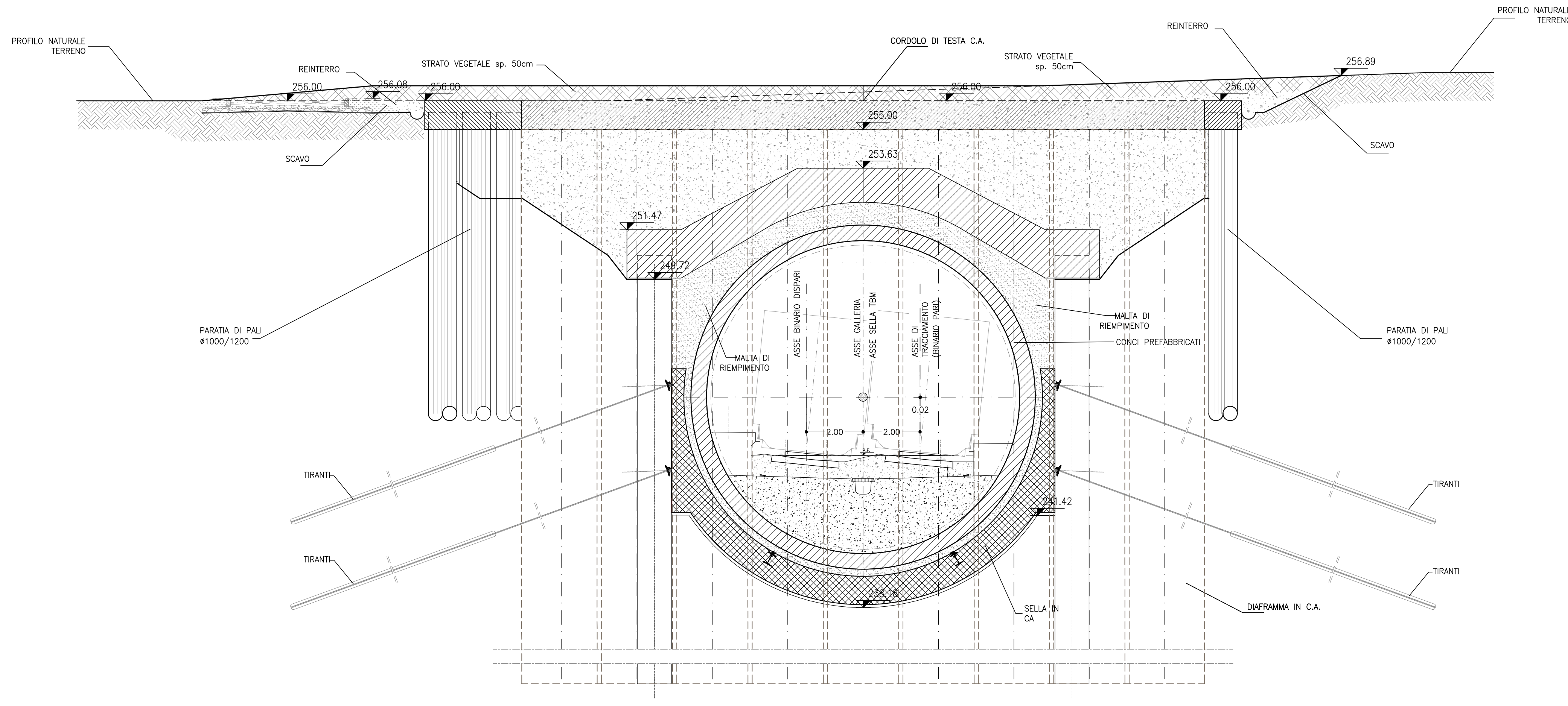

PROGRESSIVA	P.K. 9+535.97
AREA DI RITOMBAMENTO (escluso terreno vegetale)	97.07 mq
AREA TERRENO VEGETALE (Sp.50cm)	21.15 mq

SEZIONE B-B
SCALA 1:100
9+535.97

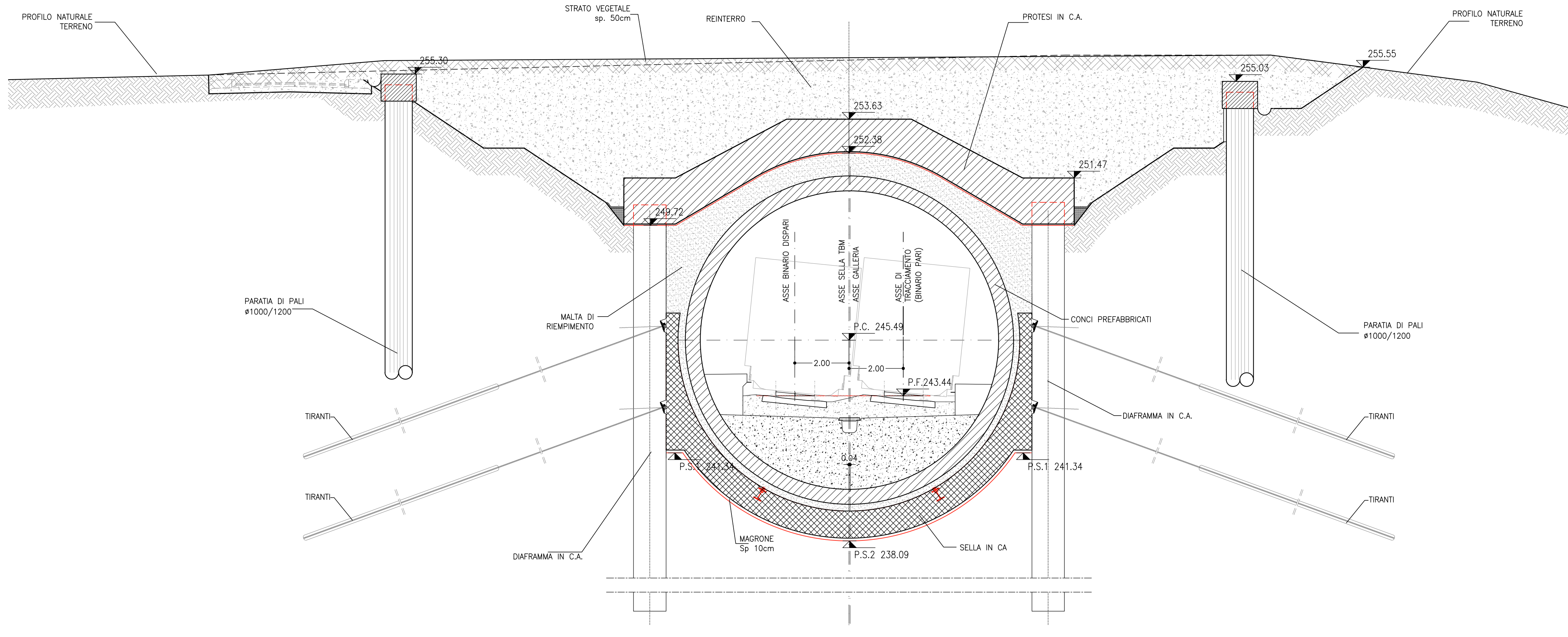

NOTA IDRAULICA DEFINITIVA

LE SISTEMAZIONI IDRAULICHE DEFINITIVE DEGLI IMBOSCHI SONO OGGETTO DEGLI ELABORATI DI PLANIMETRIA DI DRENAGGIO DELLA PIATTAFORMA FERROVIARIA (SEZIONE IDROLOGIA E IDRAULICA) PER MAGGIORI DETTAGLI SI RIMANDA A TALI ELABORATI

LEGENDA

- P.C.= PIANO DEI CENTRI
- P.S.1= PIANO DI SCAVO
- P.F.= PIANO DEL FERRO
- P.S.2= PIANO DI SCAVO ARCO ROVESCIO

PROFILO LONGITUDINALE
SCALA 1:100

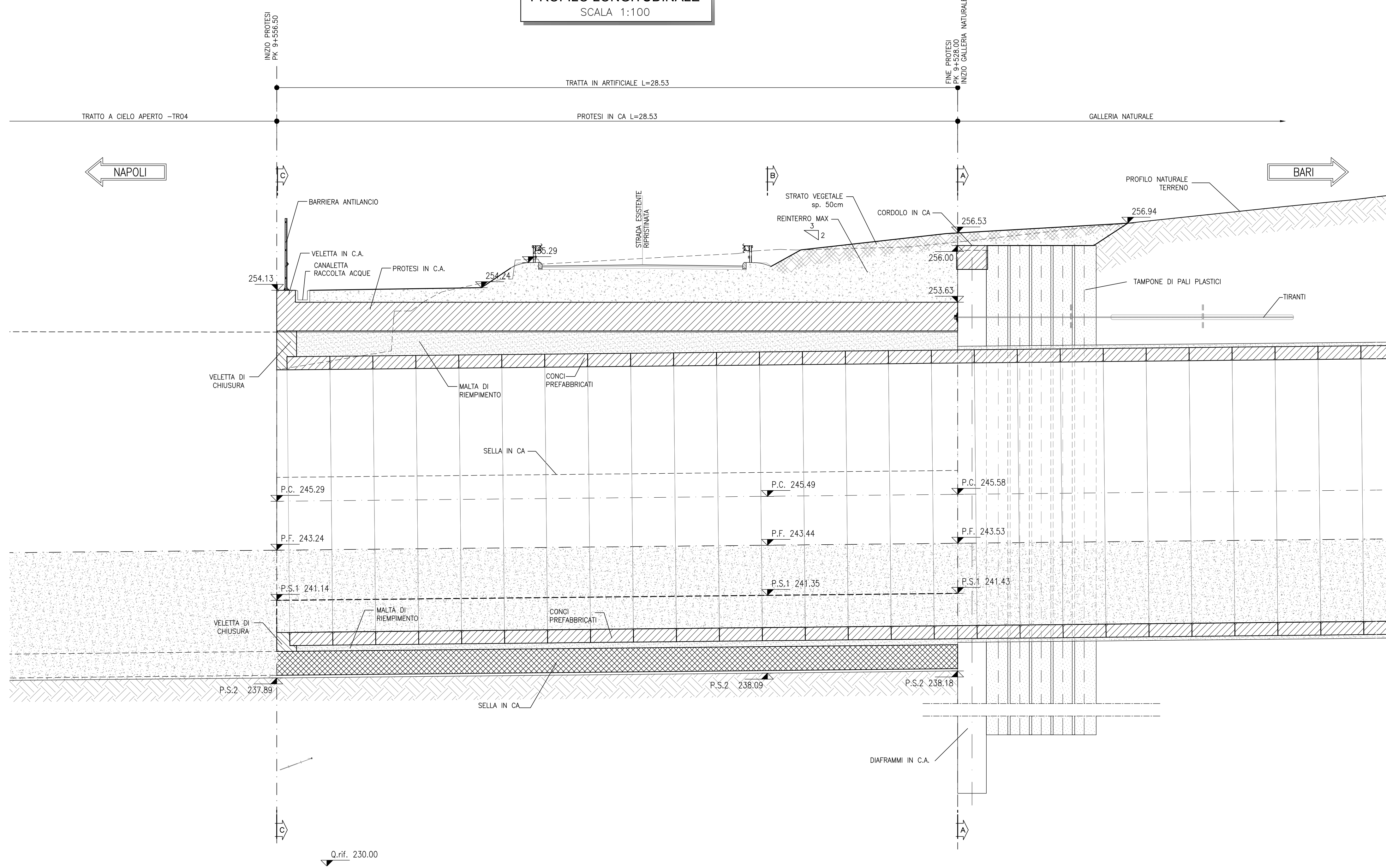

SEZIONE C-C
SCALA 1:100
9+556.50

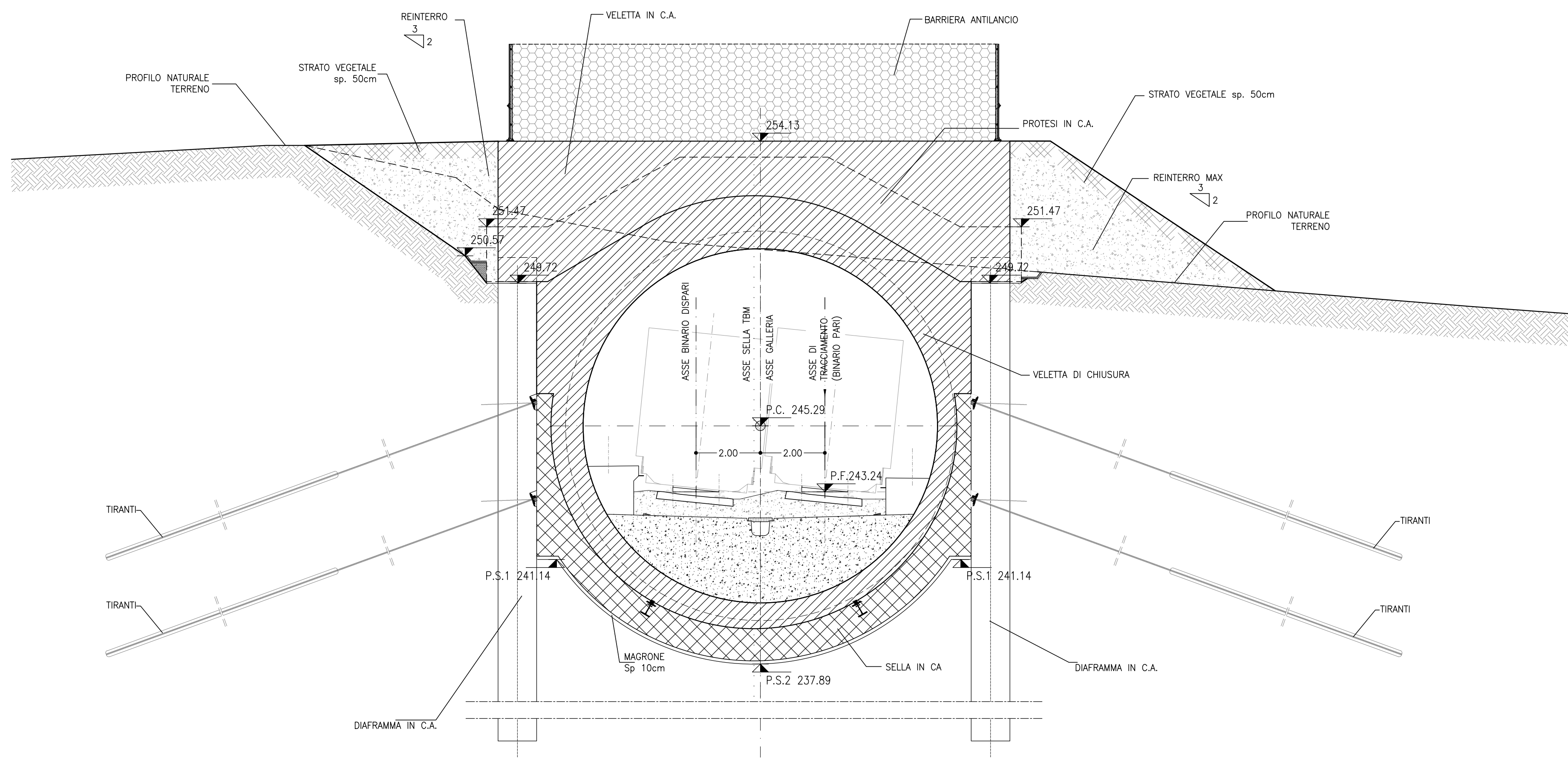

PROGRESSIVA	P.K. 9+556.50
AREA DI RITOMBAMENTO (escluso terreno vegetale)	25.30 mq
AREA TERRENO VEGETALE (Sp.50cm)	7.35 mq

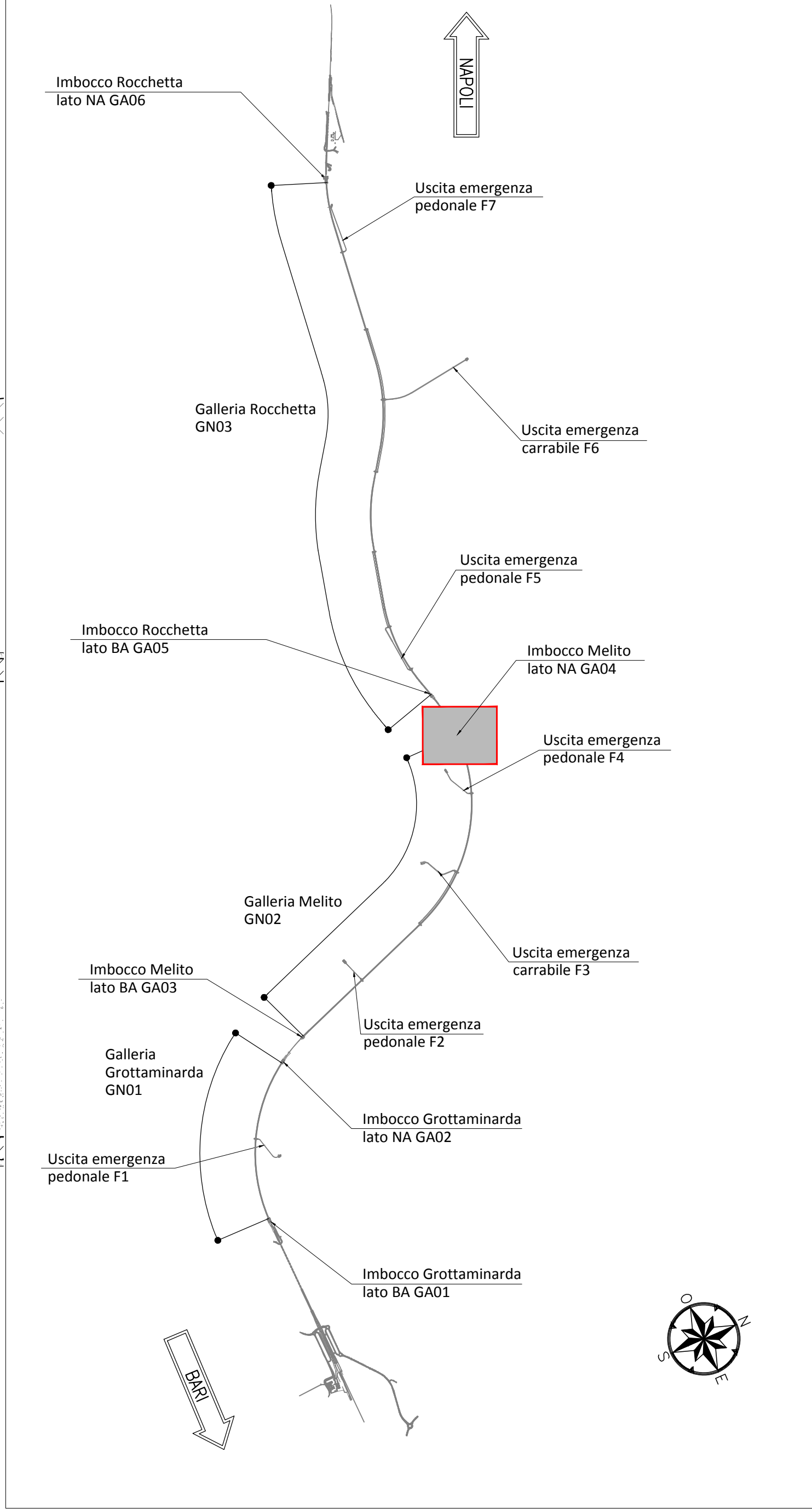

NOTE GENERALI

- EVENTUALI DIFFERENZE TRA LE MISURE TOTALI E LE SOMMATORIE DELLE MISURE PARZIALI SONO DOVUTE AGLI ARROTONDAMENTI AUTOMATICI DI AUTOCAD
- LA LUNGHEZZA DELLA TRAVE DI RIPARTIZIONE SARÀ DEFINITA IN CORSO D'OPERA CON LA SOLA LIMITAZIONE CHE IL TRATTO TERMINALE DOVRÀ ESSERE SUPERIORE DELLA METÀ DEL PASSO DEI TRANTI.

NOTA TABELLA MATERIALI

- PER LE CARATTERISTICHE DEI MATERIALI E NOTE DI CARATTERE GENERALE SI RIMANDA ALL'ELABORATO "F2801EZZSPGA0400001"

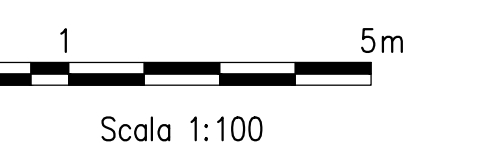

COMMITTENTE: **RFI** GRUPPO FERROVIARIA ITALIANA

DIREZIONE LAVORI: **ITALFERR** GRUPPO FERROVIE DELLO STATO ITALIANE

APPALTATORE: **HirpiniaAV** SOCI: **salini impregio** **ASTALDI**

PROGETTAZIONE: **ROXSOIL** s.p.a. MANDANTE: **NETENGINEERING** **Alpina** s.p.a.

PROGETTO ESECUTIVO

ITINERARIO NAPOLI - BARI RADDOPPIO TRATTA APICE - ORSARA I LOTTO FUNZIONALE APICE - HIRPINIA GN02 - GALERIA NATURALE MELITO DA KM 5+064 A KM 9+573

IMBOSCO LATO NAPOLI SISTEMAZIONE DEFINITIVA
Profilo e sezioni

APPALTATORE	DIRETTORE DELLA PROGETTAZIONE		PROGETTISTA					
Consorzio HIRPINIA-AP	Il Responsabile Direzione fra le varie operazioni specifiche		ROXSOIL s.p.a.					
Ing. Vincenzo Nobile	Ing. G. Cassari		Ing. G. Cassari					
16/06/2020								
COMMESSA	LOTTO	FASE	ENTE	TIPO DOC.	OPERADISCIPLINA	PROGR.	REV.	SCALA:
I F 2 B	0 1	E	Z Z	F A	G A 0 4 0 0	0 0 3	B	1:100
Rev.	Descrizione	Riscatto	Data	Verificato	Data	Approvato	Data	Autorizzato Data
A	Entrata in cantiere	M. Agrippone	21/06/2020	B. Spignardi	21/06/2020	M. Galli	21/06/2020	Ing. G. Cassari
B	Revisione per struttura	M. Agrippone	09/06/2020	B. Spignardi	09/06/2020	M. Galli	09/06/2020	