

AREE RITROVAMENTI ARCHEOLOGICI
 TRATTO AEREO
 TRATTO IN CAVO INTERRATO

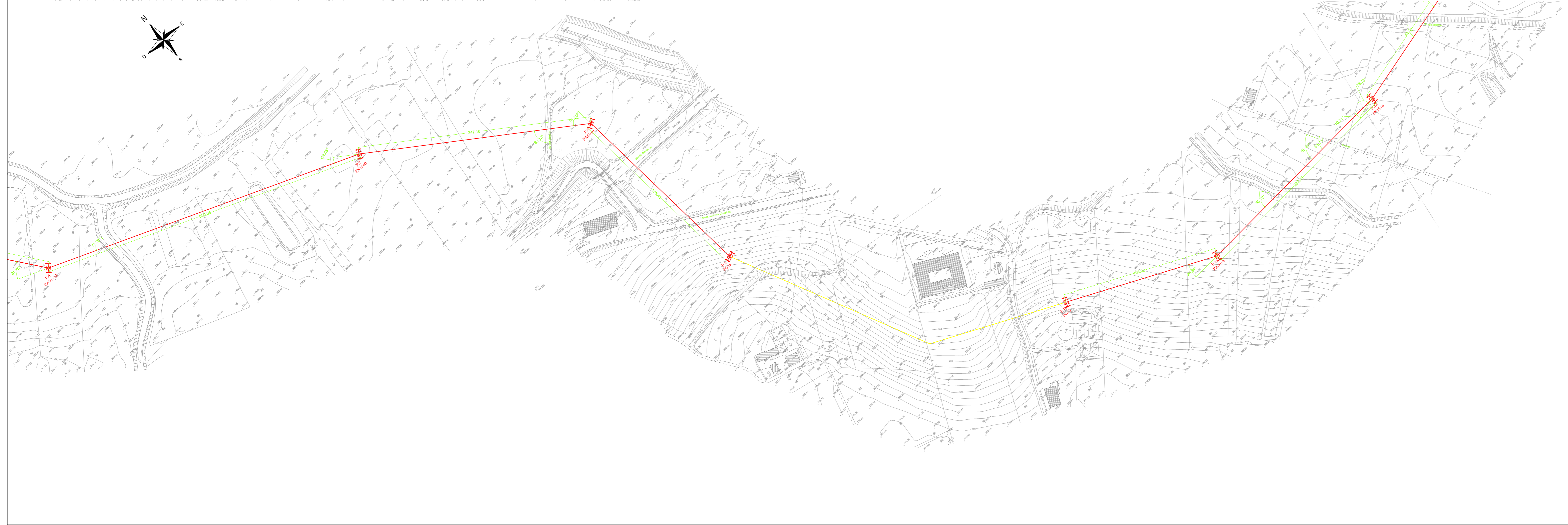

AREE RITROVAMENTI ARCHEOLOGICI
 TRATTO AEREO
 TRATTO IN CAVO INTERRATO



STRALCIO ACC.S.RMNF.0062681.19.U
 Planimetria 2.62 - Pila 4 - Scala 1:500

- Limiti indagini archeologiche fase 1b
- Evidenze archeologiche strutturali
- Limiti indagini archeologiche fase 1a
- Area proposta per lo scavo della pila
- Perimetro plinto pila 4

Il plinto della pila 4 ricade all'interno dell'area proposta per lo scavo della pila

Saggio 2.62

AREE RITROVAMENTI ARCHEOLOGICI
 TRATTO AEREO
 TRATTO IN CAVO INTERRATO

COMMITTENTE: **RFI**
 GRUPPO FERROVIE DELLO STATO ITALIANE

DIREZIONE LAVORI: **ITALFERR**
 GRUPPO FERROVIE DELLO STATO ITALIANE

APPALTATORE:
 CONSORZIO: **HirpiniaAV** SOCI: **salini impregilo** **ASTALDI**

PROGETTAZIONE:
 MANDATARIA: **ROCKSOIL** S.p.A. MANDANTE: **NETENGINEERING** **Alpina** S.p.A.

PROGETTO ESECUTIVO
ITINERARIO NAPOLI - BARI
RADDOPPIO TRATTA APICE - ORSARA
I LOTTO FUNZIONALE APICE - HIRPINIA
 Planimetria fase finale

APPALTATORE		DIRETTORE DELLA PROGETTAZIONE		PROGETTISTA															
Consorzio HIRPINIA AV Il Direttore Tecnico Ing. Vincenzo Morello 31/07/2020		Il Responsabile integrazione fra le varie prestazioni specialistiche Ing. G. Casareo		NETENGINEERING Ing. F. Rigoni															
COMMESSA	LOTTO	FASE	ENTE	TIPO DOC.	OPERA/DISCIPLINA	PROGR.	REV.	SCALA:											
I	F	2	B	0	E	Z	Z	P	6	L	P	0	2	0	0	0	1	C	1:2000
Rev.	Descrizione	Redatto	Data	Verificato	Data	Approvato	Data	Autorizzato Data											
A	Emissione per consegna	C. Piccirilli	21/03/2020	V. Conari	21/03/2020	S. Eandi	21/03/2020	Ing. S. Eandi											
B	Emissione per attivazione	C. Piccirilli	10/02/2021	V. Conari	10/02/2021	S. Eandi	10/02/2021												
C	Perseguimento attivazione	C. Piccirilli	24/03/2021	V. Conari	24/03/2021	S. Eandi	24/03/2021												