

V101 - VIADOTTO UFITA HIRPINIA DA KM 1+765 A KM 2+420
 PLANIMETRIA DI INQUADRAMENTO - PARTE 1
 Scala 1:1000

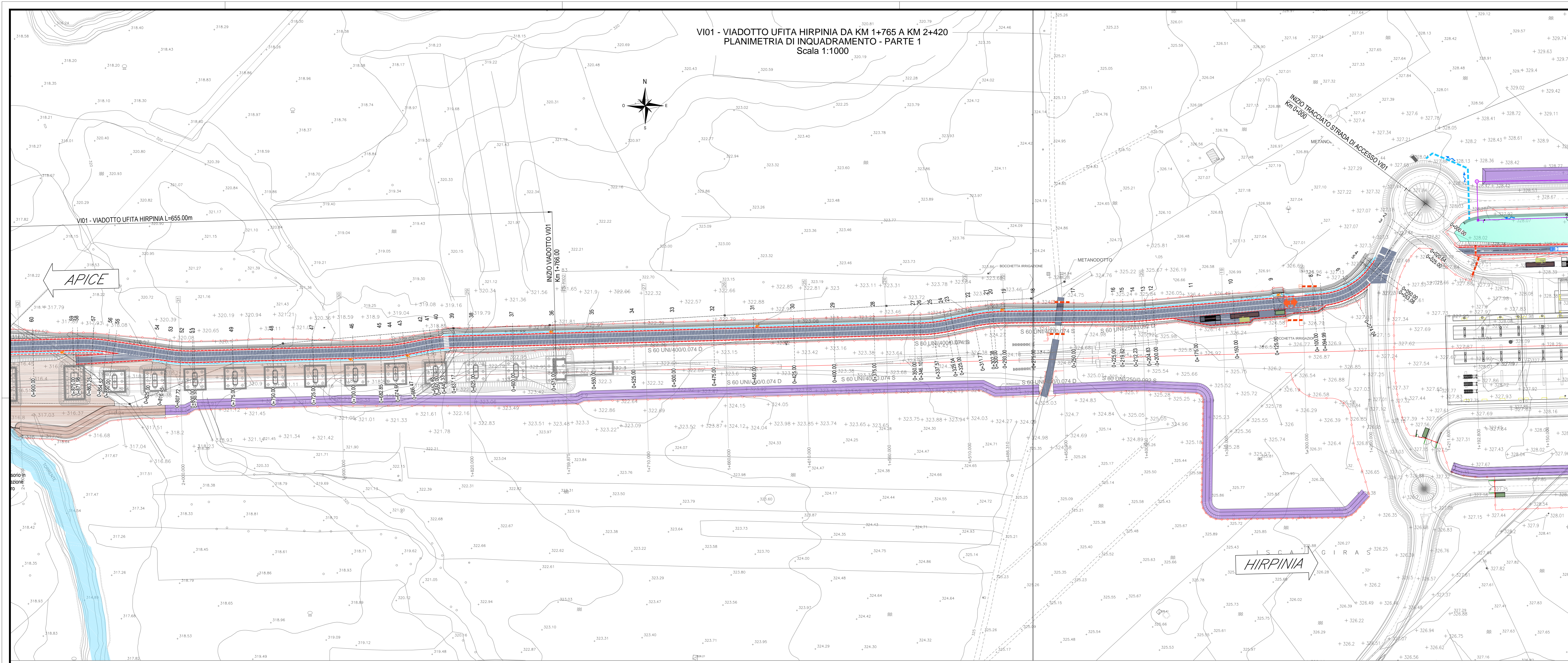

V101 - VIADOTTO UFITA HIRPINIA DA KM 1+765 A KM 2+420
 PLANIMETRIA DI INQUADRAMENTO - PARTE 2
 Scala 1:1000

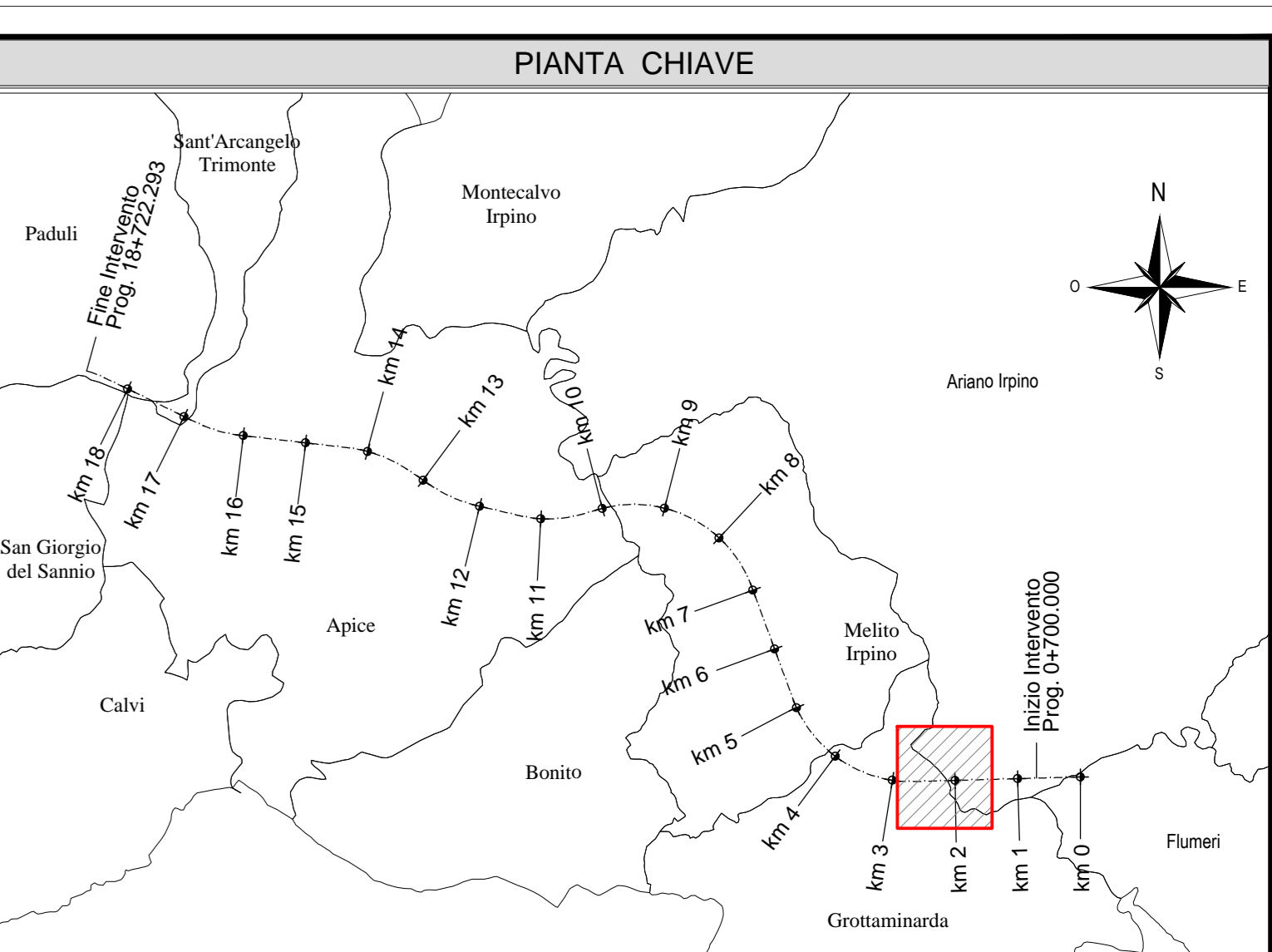
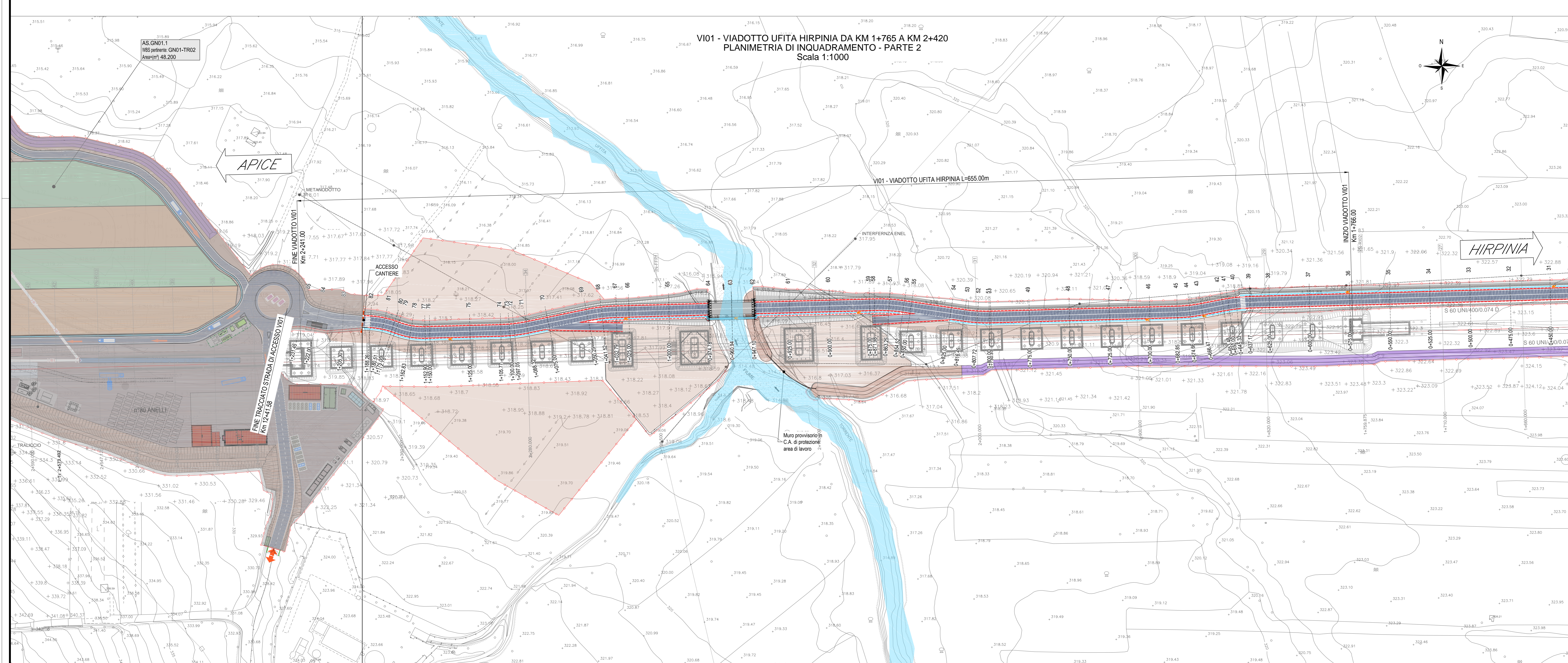

LEGGENDA			
Simbolo	Descrizione	Simbolo	Descrizione
	LINEA FERROVIARIA DI PROGETTO		DUNA DI STOCCAGGIO SCOTICO
	PISTA DI CANTIERE		DUNA DI STOCCAGGIO SCOTICO CON GABBIONI
	UTILIZZO VASILITÀ PREVISTA NEL P.E. COME PISTA DI CANTIERE		DUNA DI STOCCAGGIO SCOTICO CON MATERASSI TIPO RENO
	RECINZIONE AREA DI OCCUPAZIONE TEMPORANEA PER CANTIERE		
	UBICAZIONE VARCO DI ACCESSO CARRABILE E PEDONALE, ALL'AREA DI CANTIERE		

COMMITTENTE: **RFI** RETE FERROVIARIA ITALIANA - GRUPPO FERROVIE DELLO STATO ITALIANE

DIREZIONE LAVORI: **ITALFERR** - GRUPPO FERROVIE DELLO STATO ITALIANE

APPALTORE: **HirpiniaAV** | SOCI: **salini impregio**, **ASTALDI**

PROGETTAZIONE: **ROKSOIL** | MANDANTE: **NETENGINEERING**, **Alpina**

PROGETTO ESECUTIVO

ITINERARIO NAPOLI - BARI
RADDOPPIO TRATTA APICE - ORSARA
I LOTTO FUNZIONALE APICE - HIRPINIA
CANTIERIZZAZIONE
V101 - VIADOTTO UFITA HIRPINIA DA KM 1+765 A KM 2+420
 Planimetria di inquadramento

APPALTORE	DIRETTORE DELLA PROGETTAZIONE	PROGETTISTA
Consorzio HIRPINIA AV Il Direttore Tecnico Ing. Vincenzo Morone 10/06/2020	Il Responsabile integrazione fra le varie prestazioni specialistiche Ing. G. Cassan	Alpha Dot. Ing. P. Galvani

COMMESSA LOTTO FASE ENTE TIPO DOC. OPERA/DISCIPLINA PROG. REV. SCALA:

I F 2 8 0 1 E Z P 7 C A V I 1 0 0 0 0 B 1:1000

Rev.	Descrizione	Redatto	Data	Verificato	Data	Approvato	Data	Autorezzato	Data
A	Emissione per consegna	P. Santella	10/06/2020	A. Resta	10/06/2020	M. Veronesi	10/06/2020	P. Galvani	
B	Riconoscimento struttura	P. Santella	10/06/2020	A. Resta	10/06/2020	M. Veronesi	10/06/2020		

File: IF2801EZZPTCAV100000B.dwg n. Esib.: 0