

FOTO 2

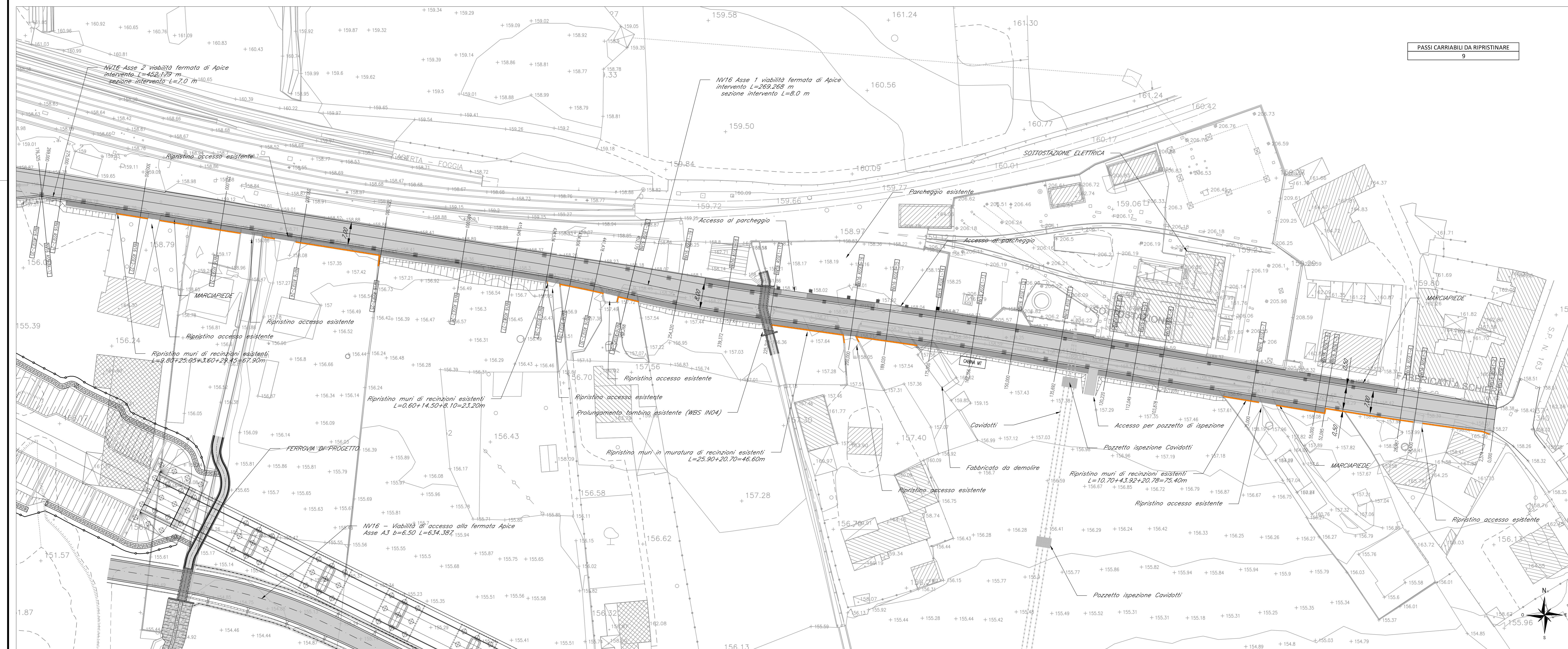

FOTO 1

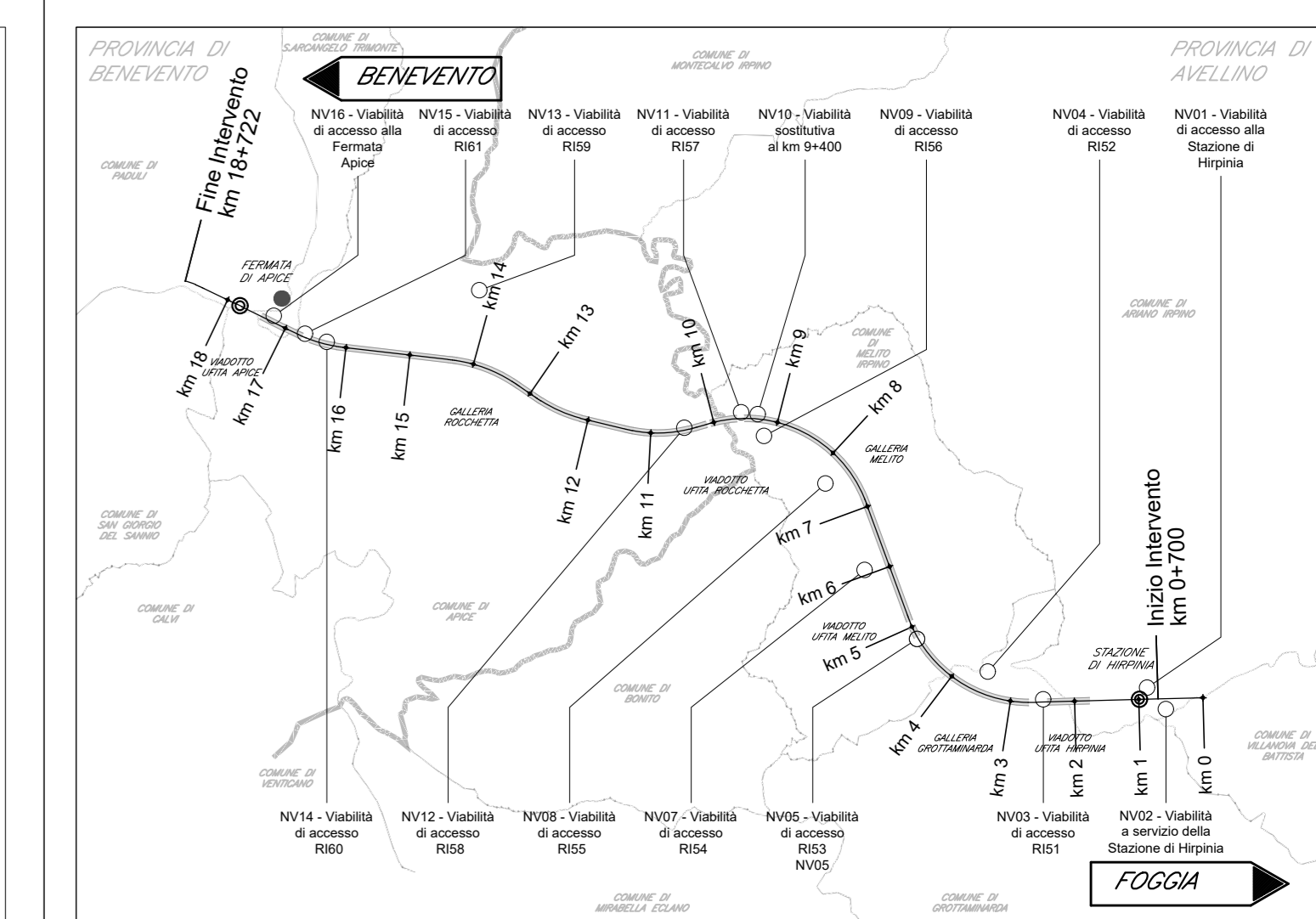
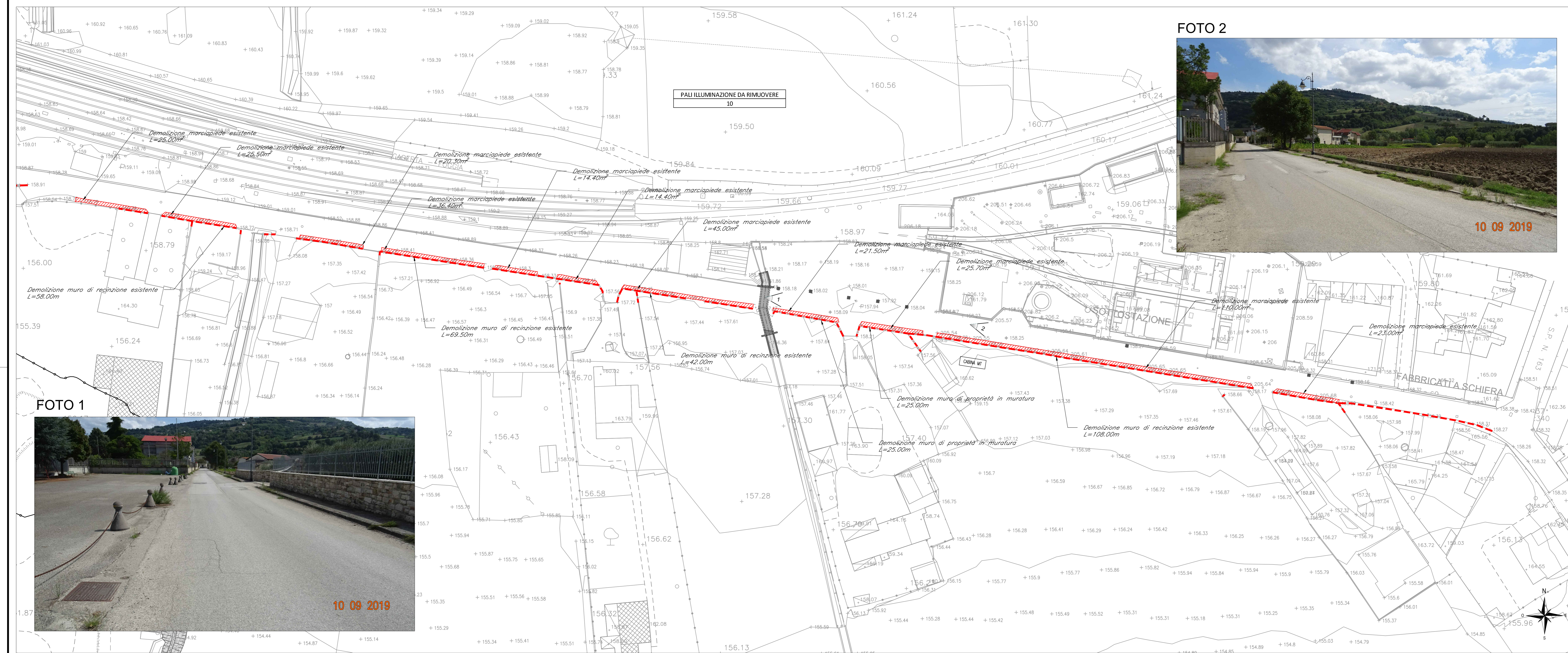
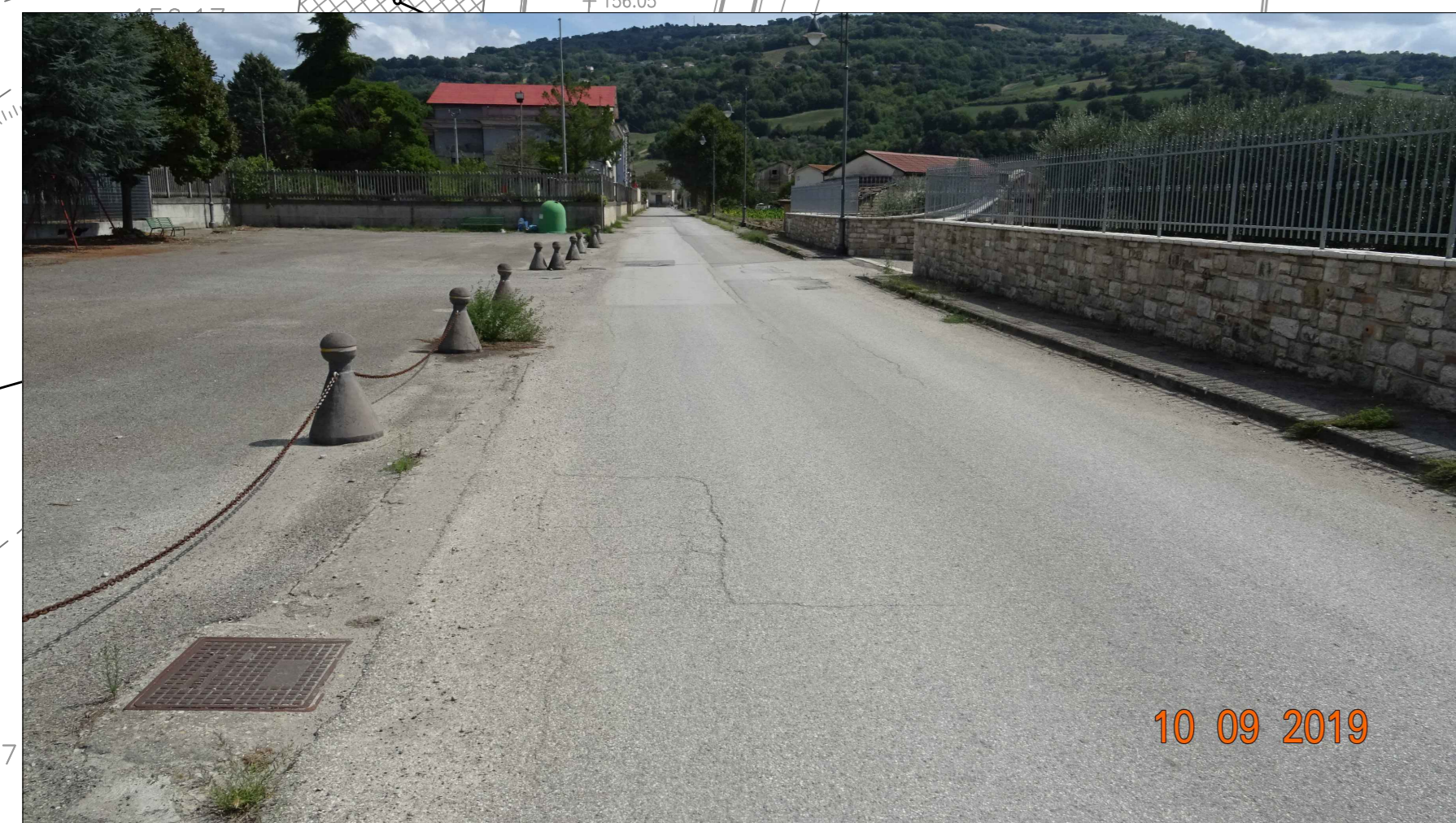

COMMITTENTE: **RFI** GRUPPO FERROVIE DELLO STATO ITALIANE

DIREZIONE LAVORI: **ITALFERR** GRUPPO FERROVIE DELLO STATO ITALIANE

APPALTATORE: **HirpiniaAV**

CONSORZIO: **salini impreglio** **ASTALDI**

PROGETTAZIONE: **ROCKSOIL S.p.A.**

MANDATA: **NETENGINEERING** **Alpina S.p.A.**

PROGETTO ESECUTIVO

ITINERARIO NAPOLI - BARI  
RADDOPPIO TRATTA APICE - ORSARA  
LOTTO FUNZIONALE APICE - HIRPINIA  
VIABILITA'

NV16 - VIABILITA' DI ACCESSO ALLA FERMATA APICE  
ASSI 1 e 2  
Planimetria di progetto - Tav 1/2

APPALTATORE	DIRETTORE DELLA PROGETTAZIONE	PROGETTISTA
Consorzio HIRPINIA AV Il Direttore Tecnico Ing. Vincenzo Morillo 10/06/2020	Il Responsabile integrazione fra le varie prestazioni specialistiche Ing. G. Casiani	<b>NETENGINEERING</b> Ing. G. T. Thai Huynh

COMMESSA	LOTTO	FASE	ENTE	TIPO DOC.	OPERAZIONE/SCIPLINA	PROGR.	REV.	SCALA:
IF28	01	E	ZZ	P8	NV16/00	001	B	1:500

Rev.	Descrizione	Redatto	Data	Verificato	Data	Approvato	Data	Autore/Validato
A	Emissione per consegna	C. La Plata	21/03/2020	G. T. Thai Huynh	21/03/2020	T. Finocchietti	21/03/2020	Ing. T. Finocchietti
B	Regolazione situazione	C. La Plata	10/06/2020	G. T. Thai Huynh	09/06/2020	T. Finocchietti	09/06/2020	

File: IP2801EZZP8NV160001B.dwg