

PIANTA PIANO TERRA

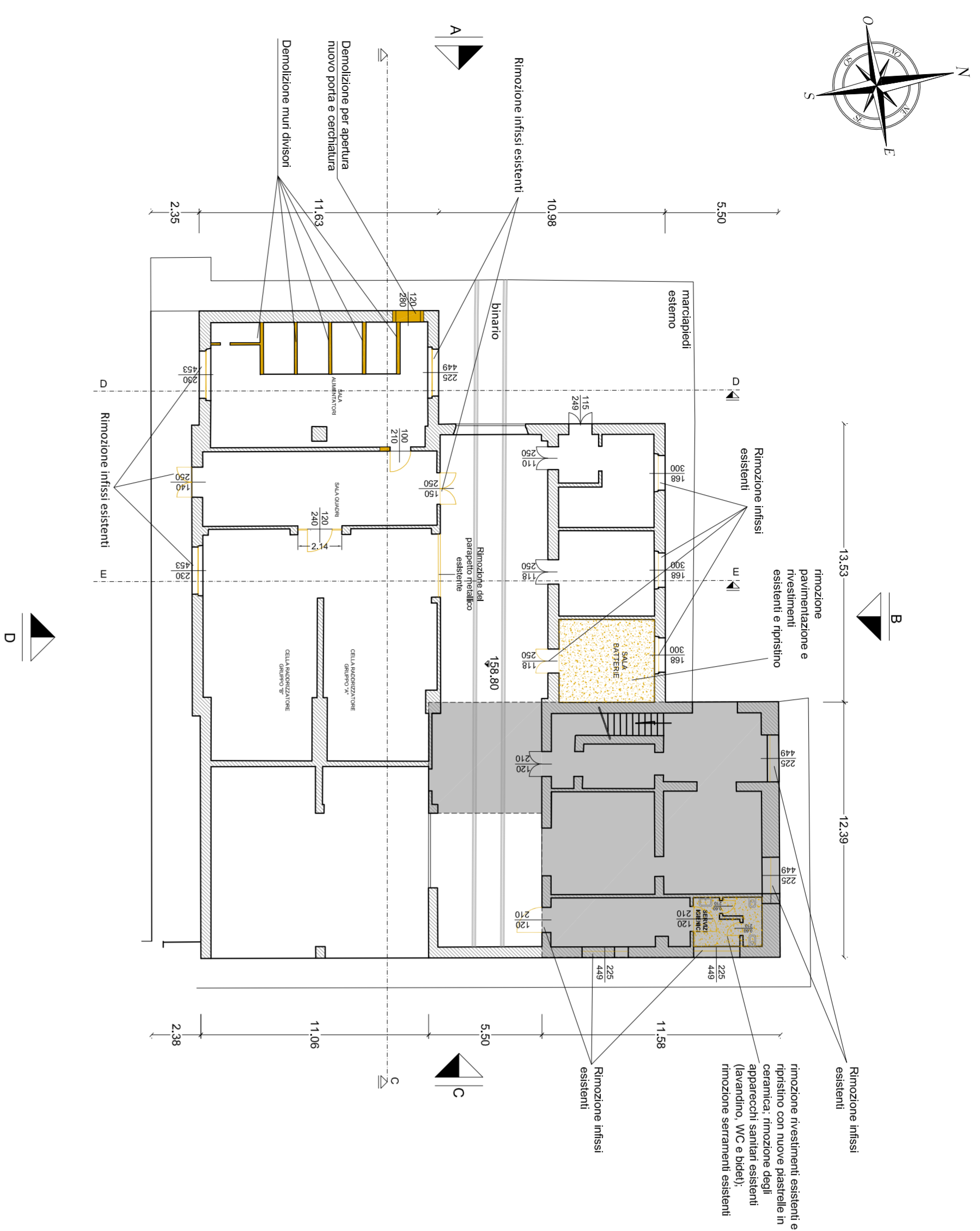

PIANTA PIANO PRIMO
+5,70 metri rispetto al P.L. (+162,50m slnm)

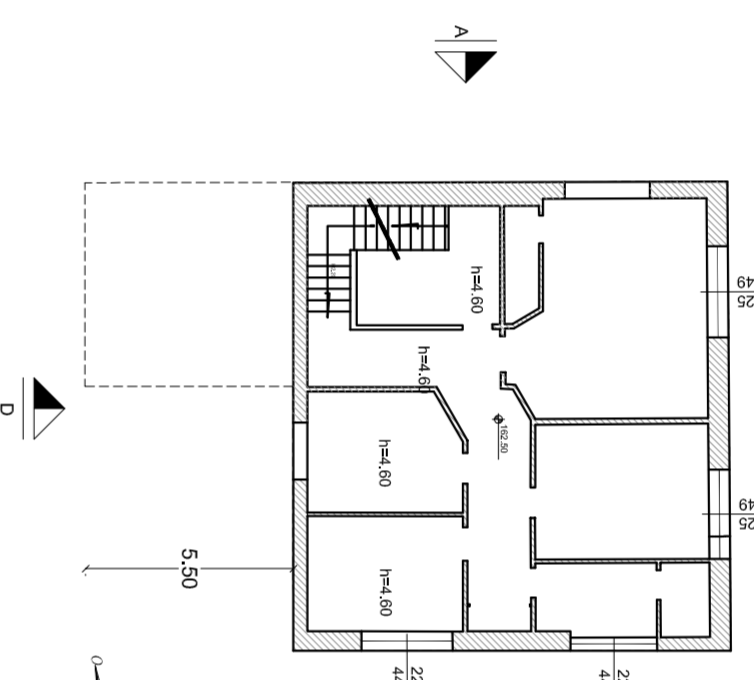

PIANTA PIANO SECONDO
+5,20 metri rispetto al P.L. (+164,00m slnm)

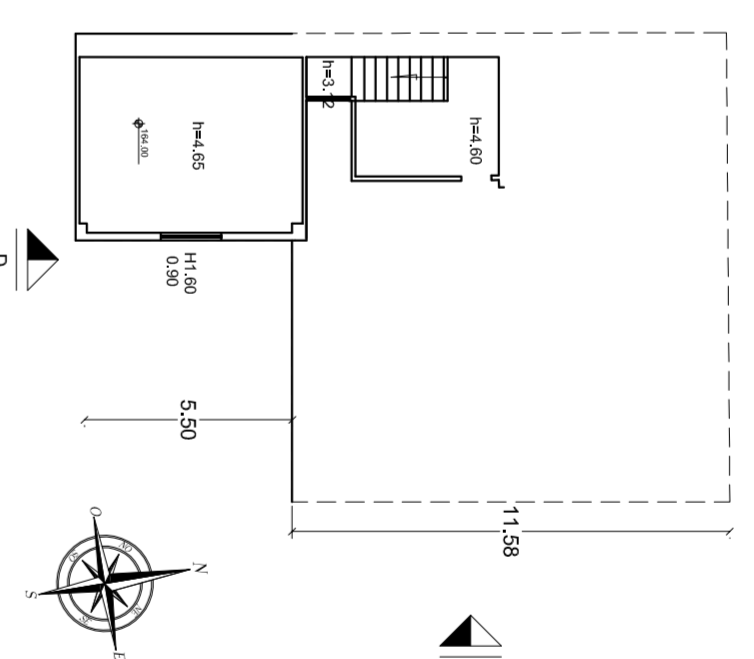

INTERVENTI DA ESEGUIRE

- Demolizione muratura esterna per apertura nuova porta di accesso e realizzazione di rampa di accesso (prospetto A);
- Realizzazione di n.3 scalini in prossimità della apertura come riportato nella pianta dello stato di progetto;
- Nel locale servizi igienici: rimozione rivestimenti esistenti e ripristino con nuove piastrelle in ceramica; rimozione degli apparecchi sanitari esistenti (lavandino, WC e bidet);
- Nel locale sala toilette: rimozione pavimentazione e rivestimenti esistenti e ripristino; tinteggiatura delle pareti e del soffitto;
- Nella sala alimentari: nuovo pavimento faticante;
- Nella sala radinzatori: nuovo pavimento rialzato, installazione di nuovo pannello metallico e rimozione e sostituzione del parapetto esistente;
- Rimozione di n. 9 porte interne (segnalate nelle piante di progetto) e n. 1 porta esterna, e sostituzione con nuovi infissi della stessa tipologia degli esistenti (si veda abaco infissi);
- Rimozione di tutte le finestre esterne e sostituzione con serramenti della stessa tipologia e provvisti di grigliato metallico antintrusione, una finestra nel lato est verrà rimossa e murata;
- Installazione di pannelli in cemento alleggerito fibrorinforzato sulla parete vicina ai trasformatori per aumentare la resistenza al fuoco;
- Rifacimento di tutti gli intonaci interni e tinteggiatura (superficie stimata 4205 mq);
- Rifacimento di tutti gli intonaci esterni e tinteggiatura (superficie stimata 1265 mq);
- Rifacimento delle impermeabilizzazioni di tutta la superficie del tetto (superficie stimata 840 mq);
- Risanamento delle parti ammalorate.



ELABORATI DI RIFERIMENTO:
 IF2801EZZRBF491000028 Prospetti - Stato di fatto e stato di progetto
 IF2801EZZRBF491000018 Sezioni - Stato di fatto e stato di progetto
 IF2801EZZRBF491000019 Sezioni - Accorciati ed architettonici
 IF2801EZZRBF491000018 Albochi infissi

LEGENDA

- MURATURA
- MURATURA DA DEMOLIRE
- RIVESTIMENTO DA RIMUOVERE
- PAVIMENTO FLOTTANTE
- PAVIMENTO CON CUPOLINI
- NUOVO RIVESTIMENTO

PIANO TERRA
DISTRIBUTIVO LOCALI

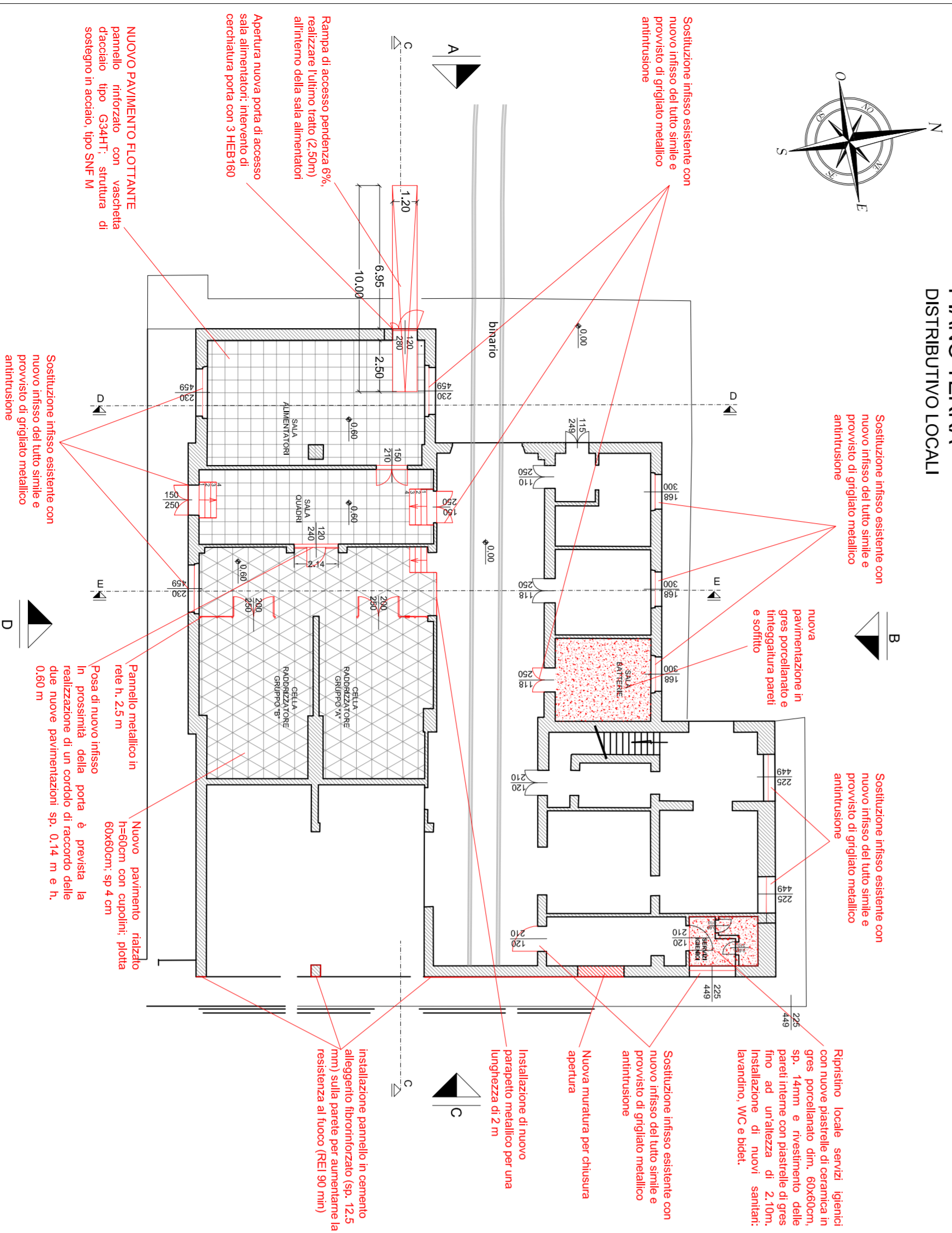

PIANO TERRA
DISTRIBUTIVO ELETTROMECCANICO

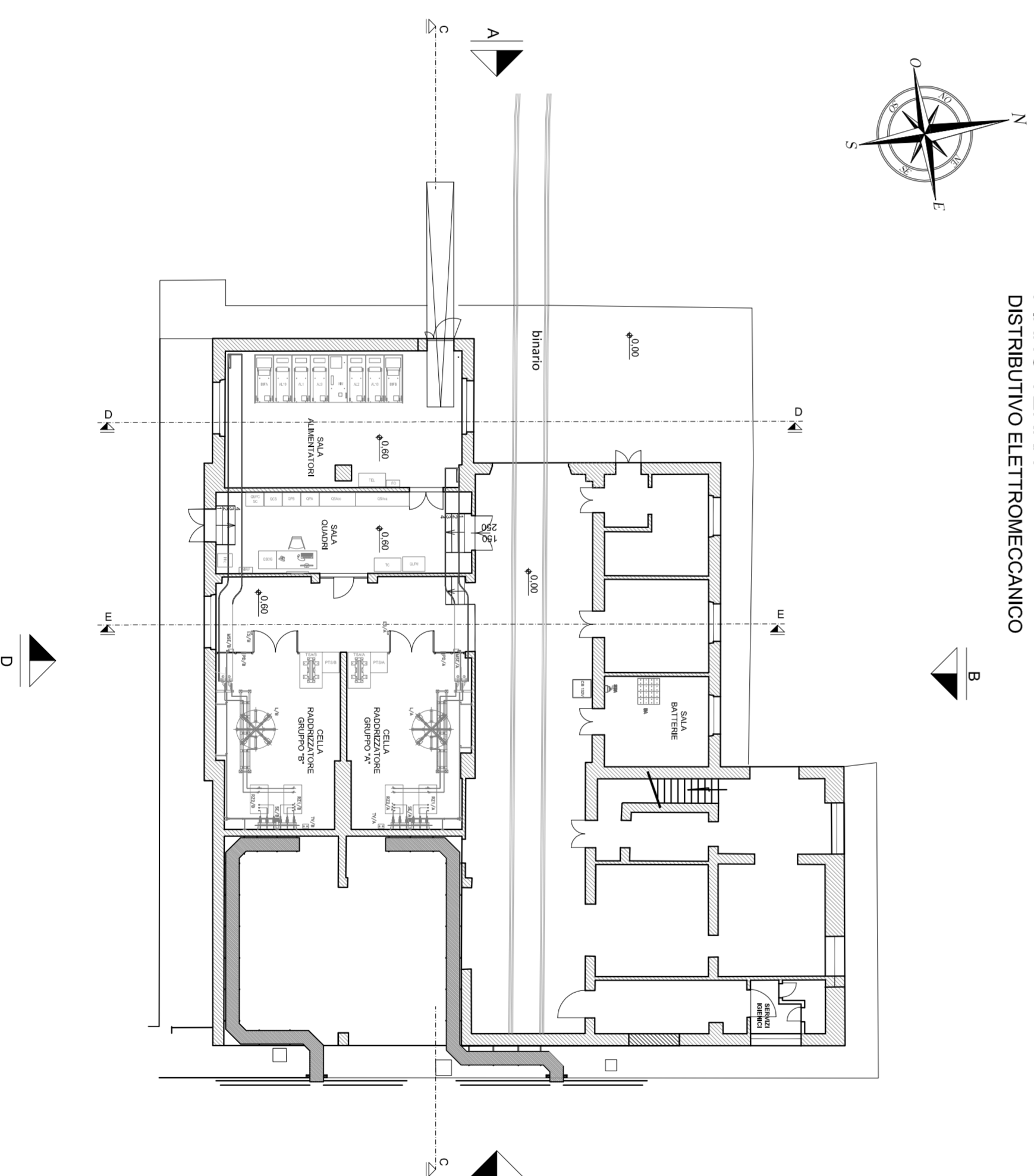

COMMITTENTE:
RFI
 RETE FERROVIARIA ITALIANA
 GRUPPO FERROVIE DELLO STATO ITALIANO

DIREZIONE LAVORI:
ITALFERR
 GRUPPO FERROVIE DELLO STATO ITALIANO

APPELLATORE:
 CONSORZIO:
HirpiniaAV

PROGETTAZIONE:
 MANDATARIA:
RKS
 S.p.A.

MANDANTE:
NET
 INGEGNERING

APINA S.p.A.

PROGETTO ESECUTIVO

**ITINERARIO NAPOLI - BARI
 RADDOPPIO TRATTA APICE - ORSARA
 LOTTO FUNZIONALE APICE - HIRPINIA
 SOTTOSTAZIONI ELETTRICHE**

SSE APICE
 FABBRICATO SSE
 Piano piano terra - Stato di fatto e Stato di progetto

APPELLANTE	CONSORZIO	DIRETTORE DELLA PROGETTAZIONE	PROGETTISTA
Consorzio HIRPINIA AV	Il Direttore Tecnico	Il Responsabile integrazione fra le varie	NET
Ing. Vincenzo Merello	previdenze specialistiche	Fig. G. Casiani	INGEGNERING
10062020		Ing. R. Zucchi	

COMMESSA	LOTTO	FASE	ENTE	TIPO DOC.	OPERADSCRIPINA	PROGR.	REV.	SCALE
IF2801EZZRBF491000018	01	E	Z	Z	FA9100	001	B	1:200

Rev.	Descrizione	Redatto	Data	Verificato	Data	Approvato	Data	Autorizzato	Data
A	Emissione per consesso	L. Anagnosto	20/10/19	L. Orsari	20/10/19	T. Fracchianni	20/10/19	Ing. R. Zucchi	
B	Emissione per mandata	L. Anagnosto	10/06/20	L. Orsari	10/06/20	T. Fracchianni	10/06/20		

FIG. IF2801EZZRBF491000018_049

1. EMB. -