

PROSPETTO_A

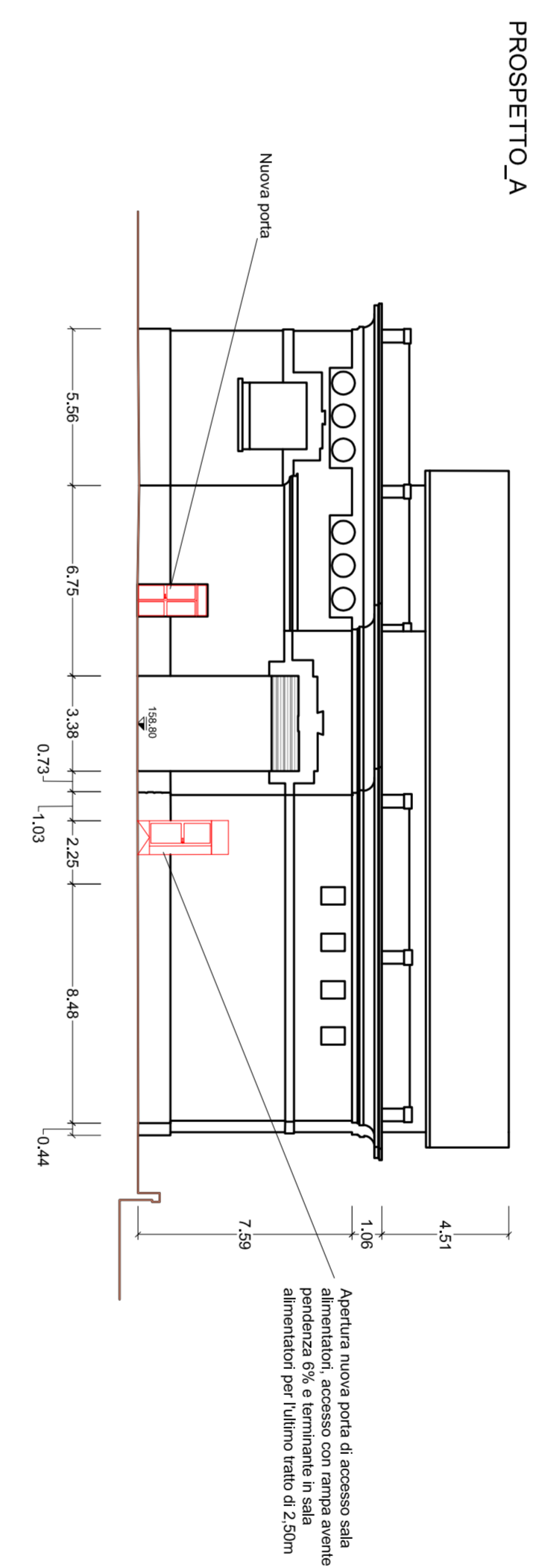

PROSPETTO_B

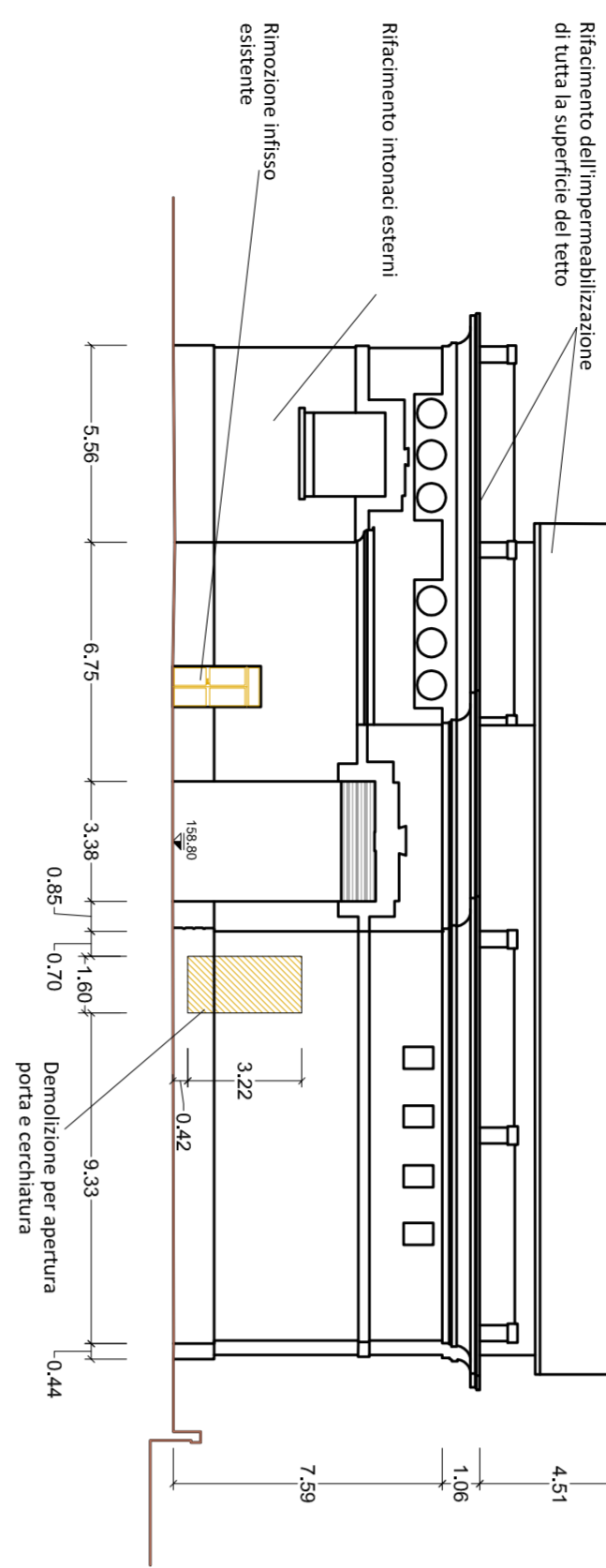
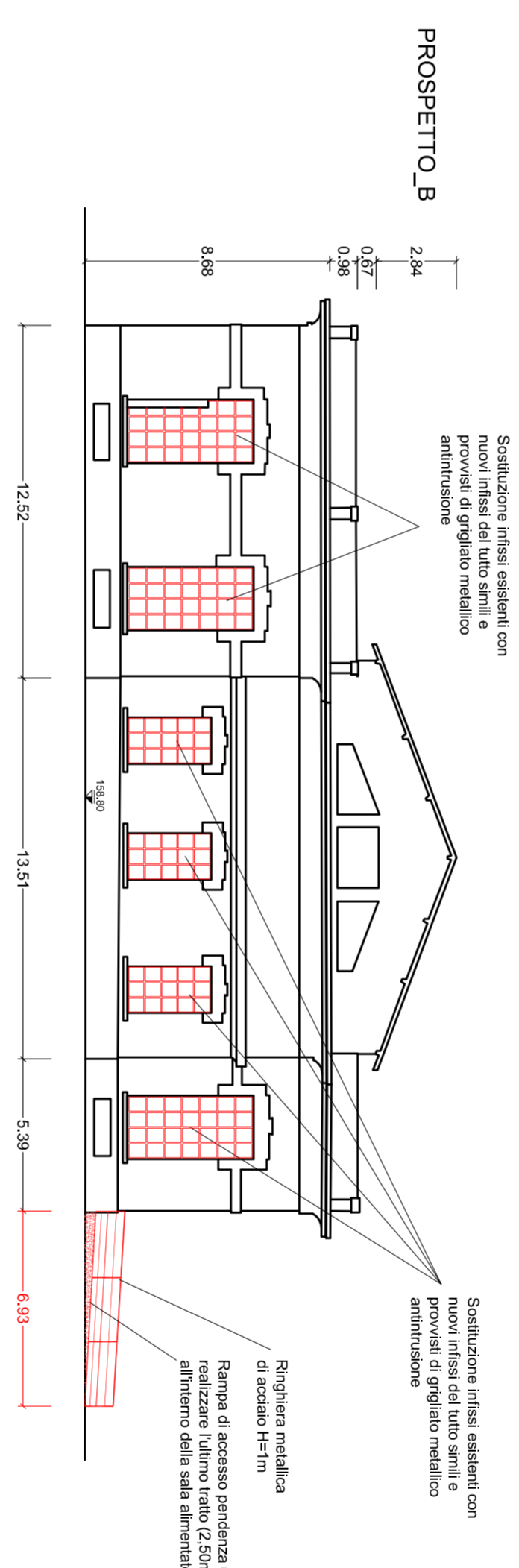
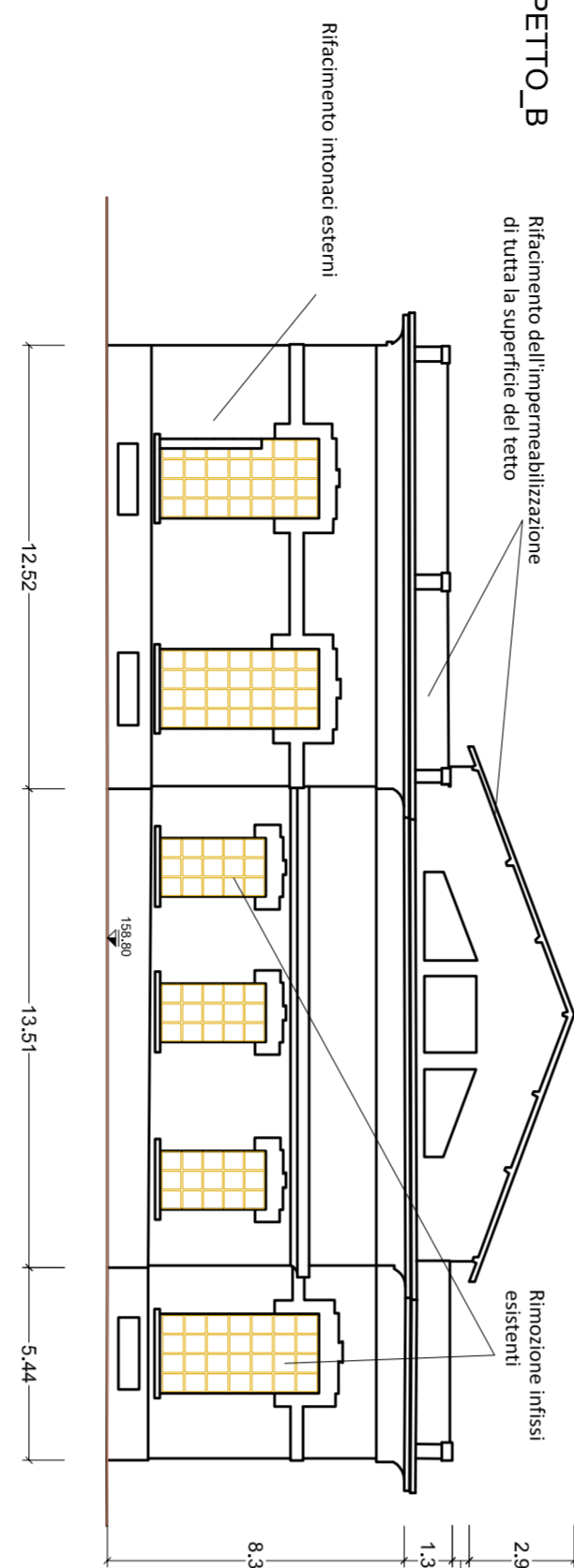

PROSPETTO_C

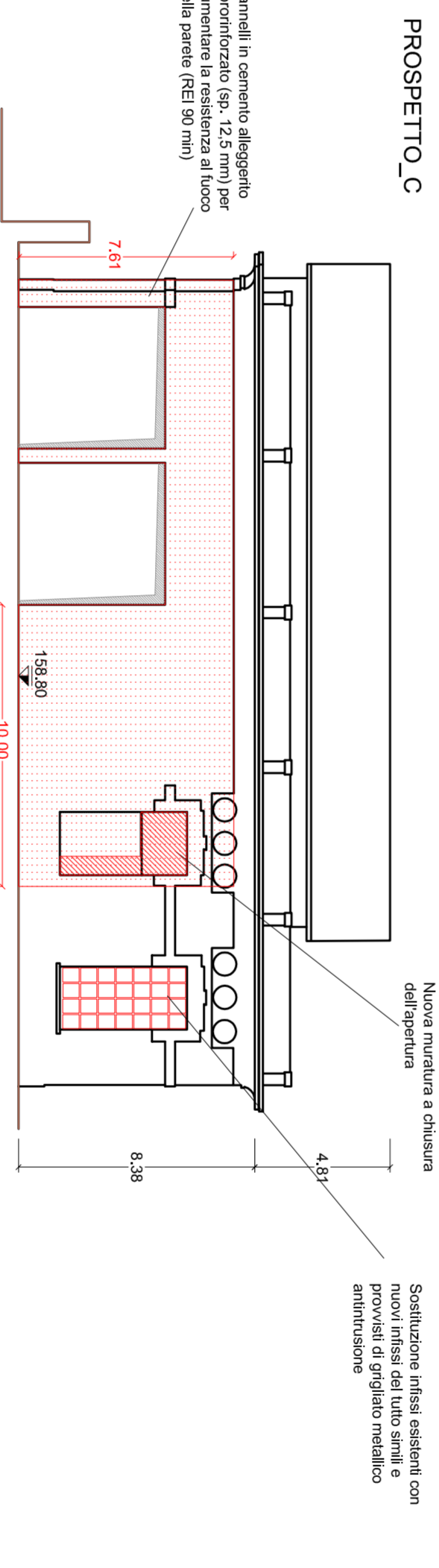
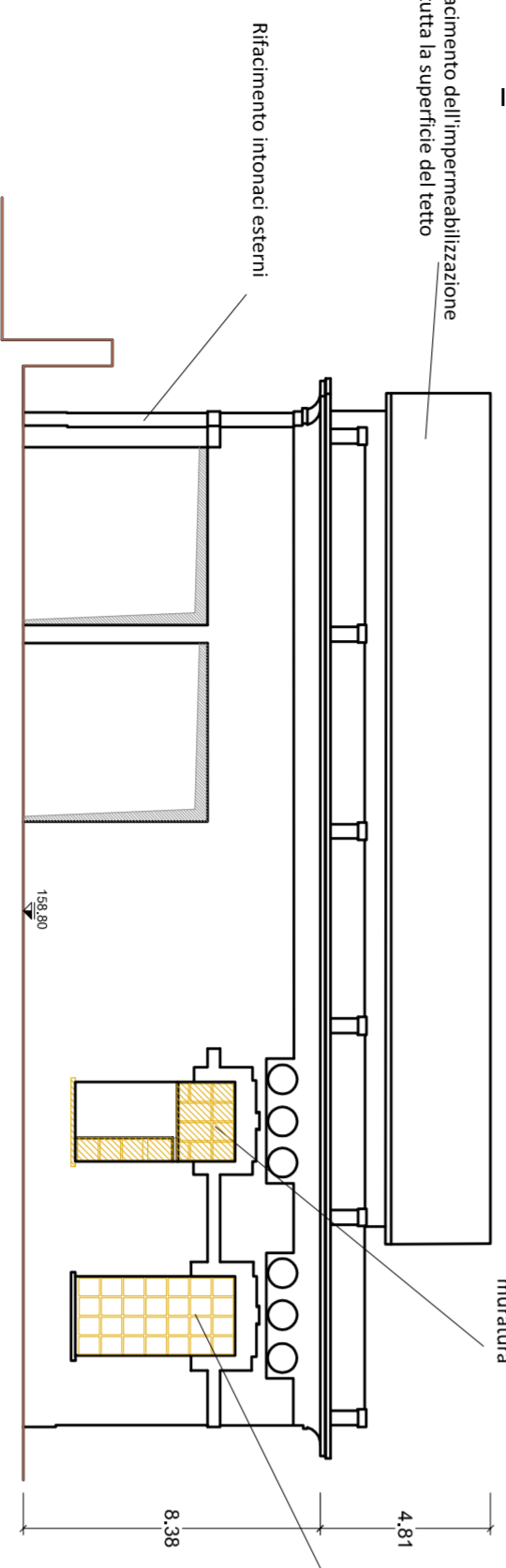

PROSPETTO_D

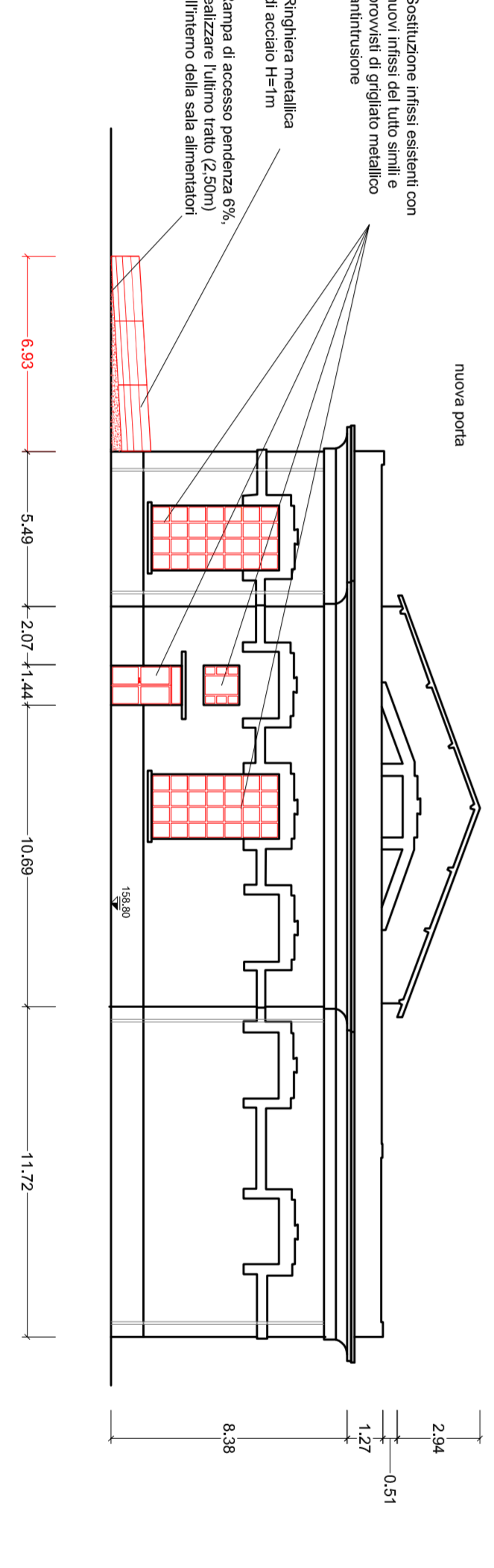
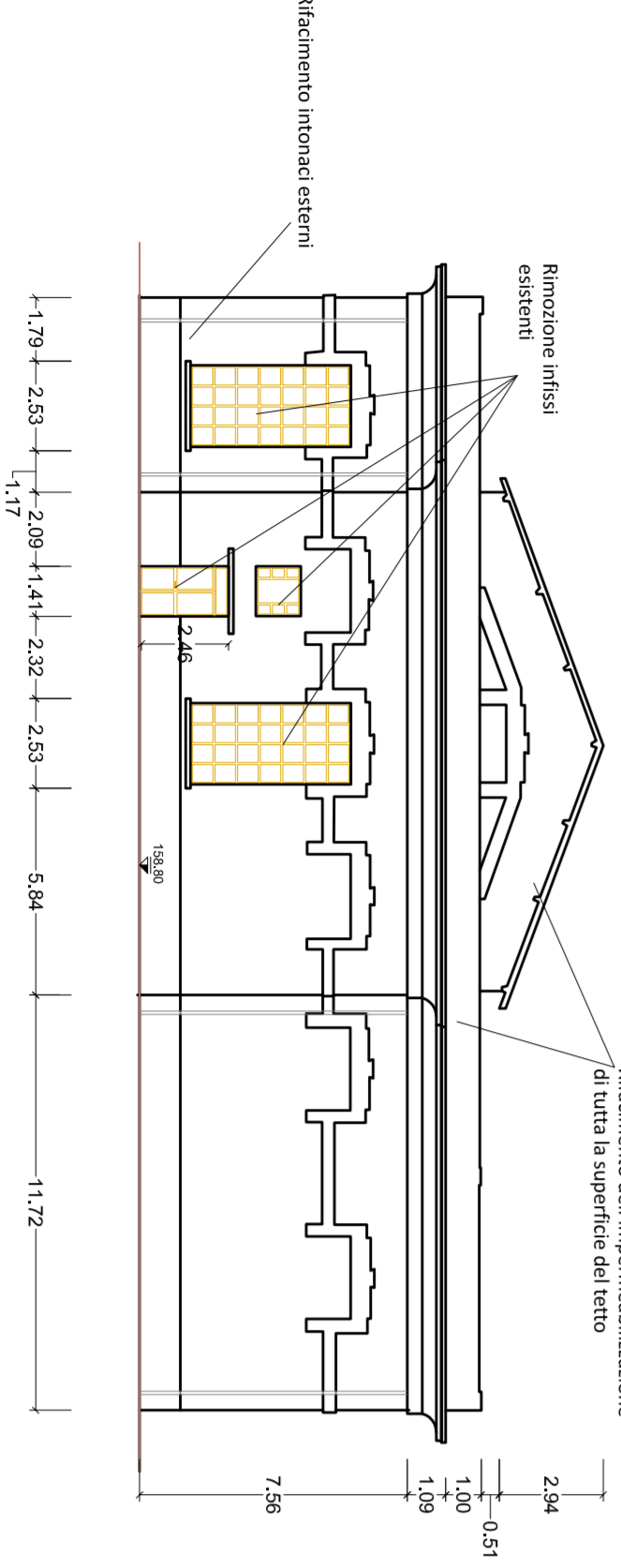

INTERVENTI DA ESEGUIRE



VISTA AEREA

- Demolizione muratura esterna per apertura nuova porta di accesso e realizzazione di rampa di accesso (prospetto A);
- Realizzazione di n.3 scalini in prossimità delle aperture come riportato nella pianta dello stato di progetto;
- Nel locale servizi igienici: rimozione rivestimenti esistenti e ripristino con nuove piastrelle in ceramica; rimozione degli apparecchi sanitari esistenti;
- Nel locale sala battiere: rimozione pavimentazione e rivestimenti esistenti e ripristino; integgiatura delle pareti e del soffitto;
- Nella sala alimentari: nuovo pavimento flottante; installazione di nuovo pannello metallico e rimozione del parapetto esistente;
- Rimozione di n. 9 porte interne (seppiaiate nella piante di progetto) e n. 1 porta esterna, e sostituzione con nuovi infissi della stessa tipologia degli esistenti (si veda abaco infissi);
- Rimozione di tutte le finestre esterne e sostituzione con serramenti della stessa tipologia e provvisti di grigliato antirumore; una finestra nel lato est verrà rimossa e murata;
- Installazione di pannelli in cemento alleggerito ibromorizzato sulla parete vicina ai trasformatori per aumentare la resistenza al fuoco;
- Rifacimento di tutti gli insonaci interni e integgiatura (superficie stimata 4205 mq.);
- Rifacimento di tutti gli insonaci esterni e integgiatura (superficie stimata 1265 mq.);
- Rifacimento delle impermeabilizzazioni di tutta la superficie del tetto (superficie stimata 640 mq.)
- Risarimento delle parti ammantolate.

LEGENDA

- DEMOLIZIONI
- NUOVE COSTRUZIONI

ELABORATI DI RIFERIMENTO:

- FS2801/EZZZPBF/A9/10000019 Pianta piano terra - stato di fatto e stato di progetto
- FS2801/EZZZPBF/A9/10000038 Stato di fatto e stato di progetto
- FS2801/EZZZPBF/A9/10000038 Dettagli costruttivi ed strutturali
- FS2801/EZZZOX/A9/10000019 Abaco infissi

COMMITENTE:



DIREZIONE LAVORI:



APPALTI/TORRE:

SOCC:



PROGETTAZIONE:



MANDATI/FABR:

MANDANTI:

PROGETTO ESECUTIVO

**ITINERARIO NAPOLI - BARI
RADDOPPIO TRATTA APICE - ORSARA
LOTTO FUNZIONALE APICE - HIRPINIA
SOTTOSTAZIONI ELETTRICHE**

**SSE APICE
FABBRICATO SSE**

Prospetti - Stato di fatto e Stato di progetto

APPALTI/TORRE	DIRETTORE DELLA PROGETTAZIONE	PROGETTISTA
Gruppo Ferrovie dello Stato Italiane Ing. Vincenzo Morello	Il Responsabile specializzato ing. G. Casarini	NET INGENIERING

COMMESSA	LOTTO	FASE	ENTE	TIPO DOC.	OPERAZIONE/PILA	PROGR.	REV.	SCAL.
IF2801	01	E	ZZ	PB	FA91010	002	B	1:200

Rev.	Descrizione	Redatto	Data	Verificato	Data	Approvato	Data	Autorizzazio Data
A	Elaborato per consegna	L. Ambrogio	20/10/20	L. D'agostino	20/10/20	T. Finocchiaro	20/10/20	Fig. R. Zavan
B	Elaborato per licenza	L. Ambrogio	10/05/20	L. D'agostino	10/05/20	T. Finocchiaro	10/05/20	10/05/20

File: IF2801/EZZZPBF/A9/1000002B.dwg in Etab: -