

Prospetto Sud 2/3

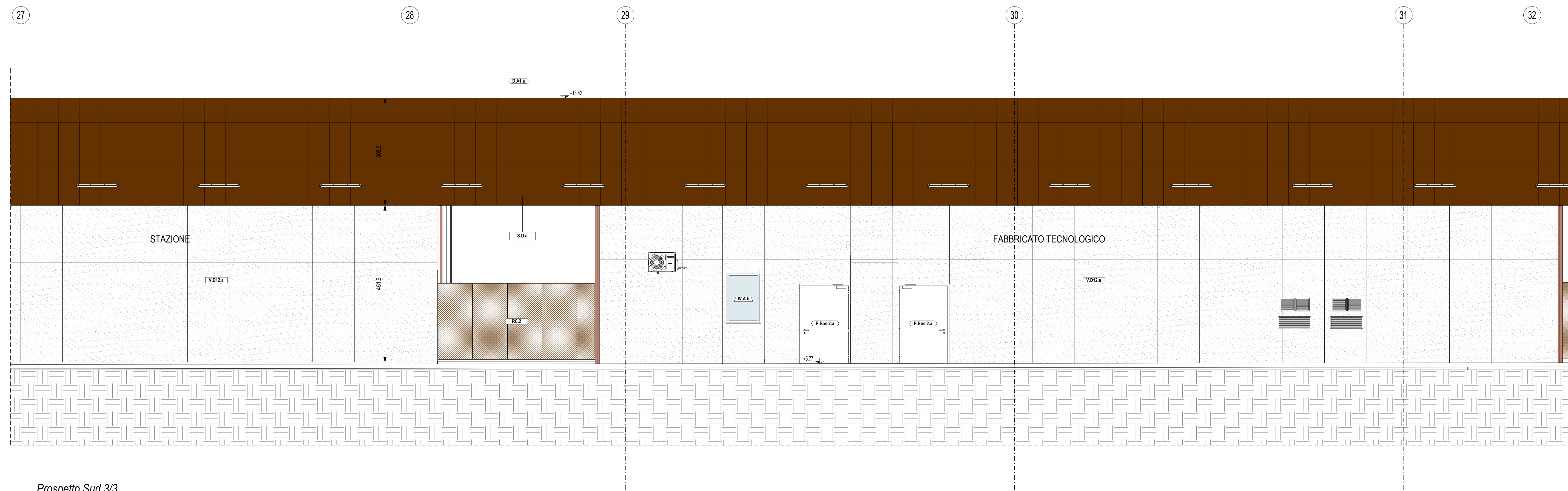

Prospetto Sud 3/3

LEGENDA SIMBOLOGIA GENERALE			
ASSI STRUTTURALI	QUOTE ALTIMETRICHE	NUMERI LOCALI	CODICE LOCALE
ELEMENTI STRUTTURALI	PLUVIALI	PERIMETRO D'INTERVENTO	CODICE LOCALE FINITURE
QUOTE TRACCIAMENTI	QUOTE TRACCIAMENTI LOGES	PENDENZA	LASTRE IN CEMENTO ECOLOGICO

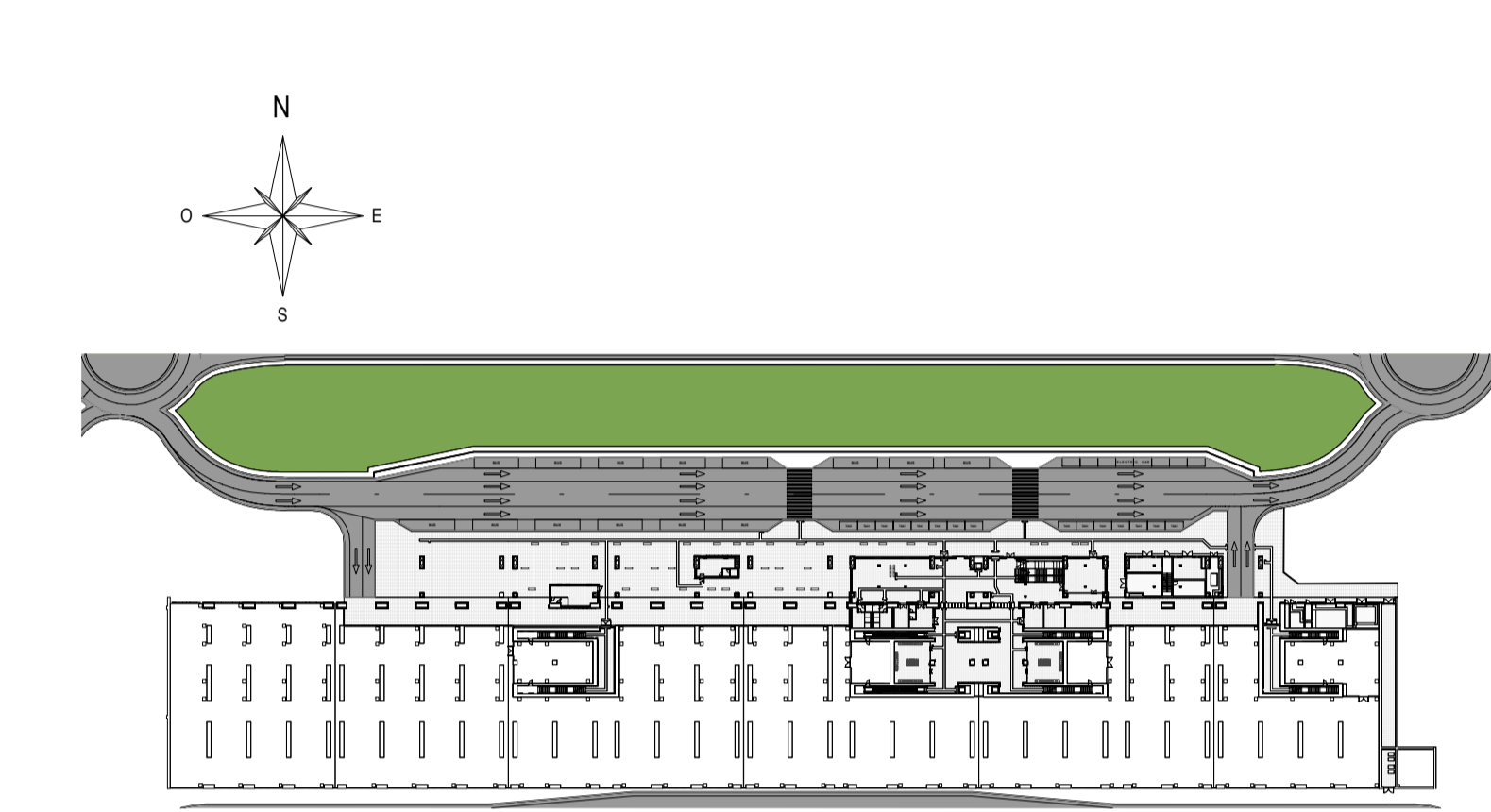

NOTE GENERALI	
1. LA QUOTA RELATIVA è 0,00 DI PROGETTO E RIFERITA ALLA QUOTA DEL PAVIMENTO FINITO DEL FABBRICATO VIAGGATORI CON LA QUOTA ASSOLUTA CONCIDENTE CON 330,89 m s.l.m.	
2. LE QUOTE ALTIMETRICHE SONO ESPRESSE IN METRI	
3. LE MISURE SONO ESPRESSE IN METRI PER SCALA DI DETTAGLIO INFERIORE A 1:100, IN CENTIMETRI PER SCALA DI DETTAGLIO COMPRESA TRA 1:50 E 1:10, IN MILLIMETRI PER SCALA DI DETTAGLIO DA 1:5 A 1:1.	

ELABORATI DI RIFERIMENTO

ELABORATI GRAFICI	
Tracciamenti e finiture	IF281EZZPBFV10000A-00A
Sezioni architettoniche	IF281EZZPBFV10000A-00A
Alzati di dettaglio	IF281EZZPBFV10000A-IF281EZZPBFV10000A-IF281EZZPBFV10000A-01A
MODELLI BIM	
Modello architettonico Stazione HIRPINIA	IF281EAPWV10000A-001
Modello strutturale Stazione HIRPINIA	IF281EAPWV10000A-001
Modello Verifica/Dimensionamento	IF281EAPWV10000A-001
Modello impianti idrico-sanitari/stazioni	IF281EAPWV10000A-001
Modello impianti elettrici	IF281EAPWV10000A-001

COMMITTENTE: **RFI** RETE FERROVIARIA ITALIANA GRUPPO FERROVIE DELLO STATO ITALIANE

DIREZIONE LAVORI: **ITALFERR** GRUPPO FERROVIE DELLO STATO ITALIANE

APPALTAZIONE/CONSORZIO: **HirpiniaAV**

SOCI: **salini impreglio**, **ASTALDI**

PROGETTAZIONE/MANDATARIA: **ROK SOL** S.p.A.

MANDANTE: **NET ENGINEERING**, **Alpina** S.p.A.

**PROGETTO ESECUTIVO**

**ITINERARIO NAPOLI - BARI**  
**RADDOPPIO TRATTA APICE - ORSARA**  
**LOTTO FUNZIONALE APICE - HIRPINIA**  
 FV - STAZIONI E FERMATE  
 FV01 - STAZIONE DI HIRPINIA

Prospetti 3/4

APPALTAZIONE	DIRETTORE DELLA PROGETTAZIONE	PROGETTISTA
Consorzio HIRPINIA AV Via Vincenzo Morabito 21/02/2020	Il Responsabile Impiegato tra varie prestazioni specialistiche Ing. G. Galassi	<b>Alpina</b> S.p.A. Arch. Paolo Perrotta

COMMESSA	LOTTO	FASE	ENTE	TIPO DOC.	OPERADISCIPLINA	PROGR.	REV.	SCALA:
IF281EZZPBFV10000A-001	E	ZZ	PB	FV0100	012	A		1:50

Rev.	Descrizione	Redatto	Data	Verificato	Data	Approvato	Data	Autorizzato	Data
A	Emissione per consegna	E. Merenda	11/03/2020	M.D. Piume	11/03/2020	M.D. Piume	11/03/2020	Ing. Paolo Galassi	