

PRESIDENZA DEL CONSIGLIO DEI MINISTRI
Commissario delegato al risanamento ambientale della laguna di Orbetello
 (Ordinanza del Presidente del Consiglio dei Ministri n° 3675 del 28.05.2008 art. 1)

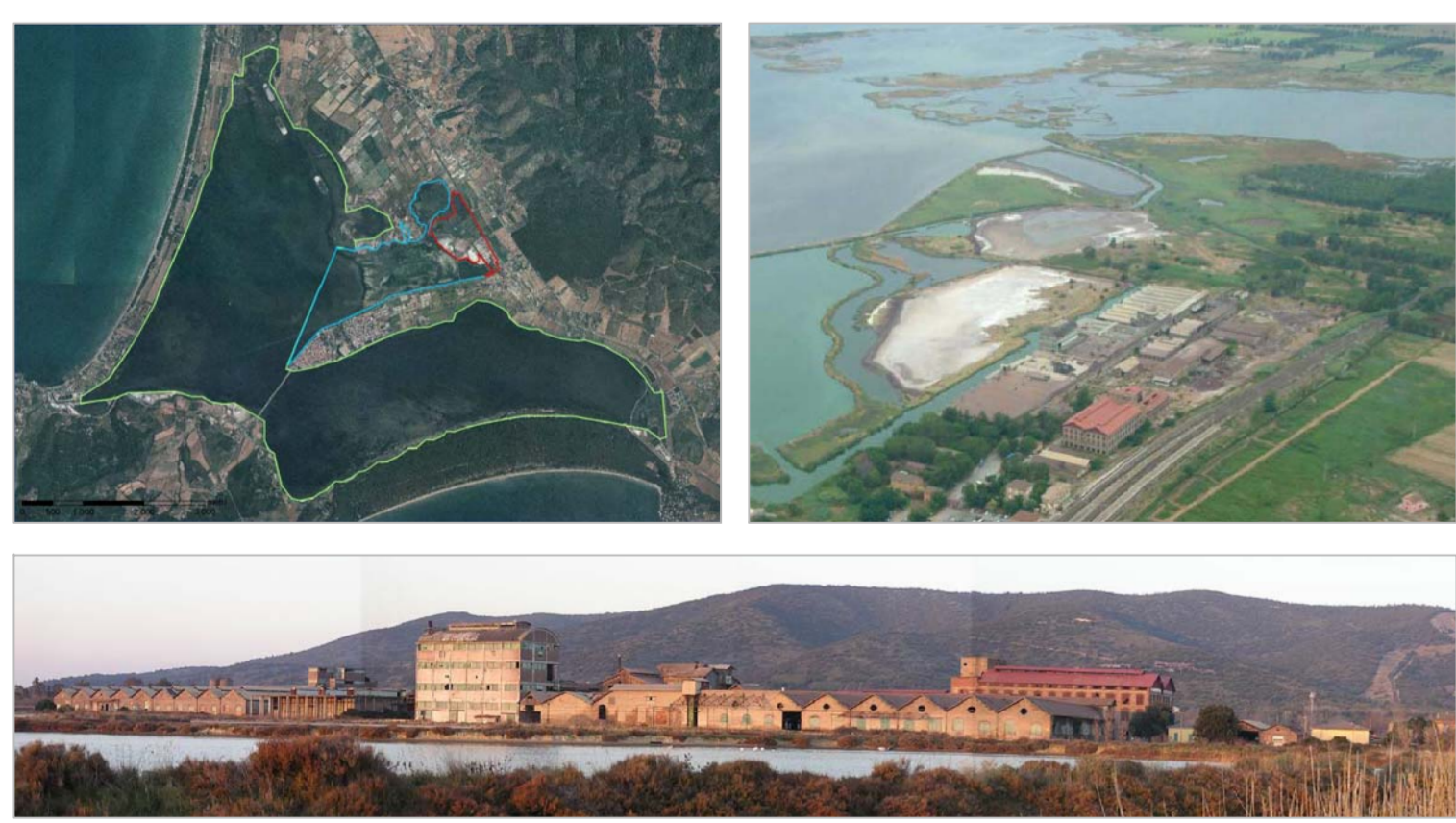

Convenzione Commissario delegato al risanamento ambientale della Laguna di Orbetello - Sogesid del 22/07/2009
 "Esecuzione di indagini conoscitive e progettazione degli interventi di risanamento ambientale della Laguna di Orbetello."

PROGETTAZIONE DEFINITIVA DEL MARGINAMENTO DI SICUREZZA TRA LAGUNA E AREE CONTERMINATE DI PROPRIETA' PUBBLICA ANTISTANTI L'EX STABILIMENTO SITOCO E DEL MARGINAMENTO DEFINITIVO DELLA COLMATA DI PIAN DELL'ASCA.

TITOLO ELABORATO:		TAVOLA:	
LAYOUT DI CANTIERE - FASE 2		14	
Redatto da:	Direttore Tecnico:	Data:	
SOGESID	Dott. Ing. Fausto Melli	Settembre 2009	
Rev.	Data	Descrizione modifica	Redatto Verificato Approvato

Layout di cantiere - 2° fase

- Scavo di sbancamento a zona
- Movimentazione materiale in cantiere
- Posa in opera strato di geocomposito
- Ricolmo della zona impermeabilizzata

LEGENDA			
Mezzi d'opera :	Autocarro	Escavatore	Perforatrice
	Pala	Minipala compatta	Autogrù
Presidi :	Banco Servizi TO assisti	Spogliatoi	Messa o locale spazio
	Tettoia	Pronto soccorso	Soccorso
Segnaletica:			
Lavorazioni:	Autogrù	infrisione palancole	DEPOSITO MATERIALI
	Perforatrice	esecuzione pozzi drenanti	
	Autocarro	esecuzione scavo e rinterro	
	Pala	Escavatore	
	esecuzione posa geocomposito		