

| INCIDENZE ARMATURE                      |         |
|---|---------|
| ARCO ROVESCIO E MURETTE                 | 60Kg/mc |
| CALOTA                                  | 50Kg/mc |
| FONDAZIONE SCATOLARE DI ATTRAVERSAMENTO | 50Kg/mc |
| ELEVAZIONE SCATOLARE DI ATTRAVERSAMENTO | 50Kg/mc |
| PARETI SCALE E RAMPE                    | 40Kg/mc |

**SEZIONE F-F**  
SCALA 1:50  
PIANTA



**LEGENDA**

|                        |                         |
|------------------------|-------------------------|
| P.C.= PIANO DEI CENTRI | Q.P.= QUOTA DI PROGETTO |
| P.S.= PIANO DI SCAVO   |                         |

**NOTA BENE**

L'ELABORATO VERRA' AGGIORNATO IN SEDE DI PED SECONDO LA CONFIGURAZIONE RAPPRESENTATA NEGLI ELABORATI TIPOLOGICI:  
 IF28.0.1.E.ZZ.PB.GN.00.0.0.001  
 IF28.0.1.E.ZZ.PB.GN.00.0.0.002  
 IF28.0.1.E.ZZ.PB.GN.00.0.0.003

**SEZIONE A-A**  
SCALA 1:50  
PROFILO LONGITUDINALE

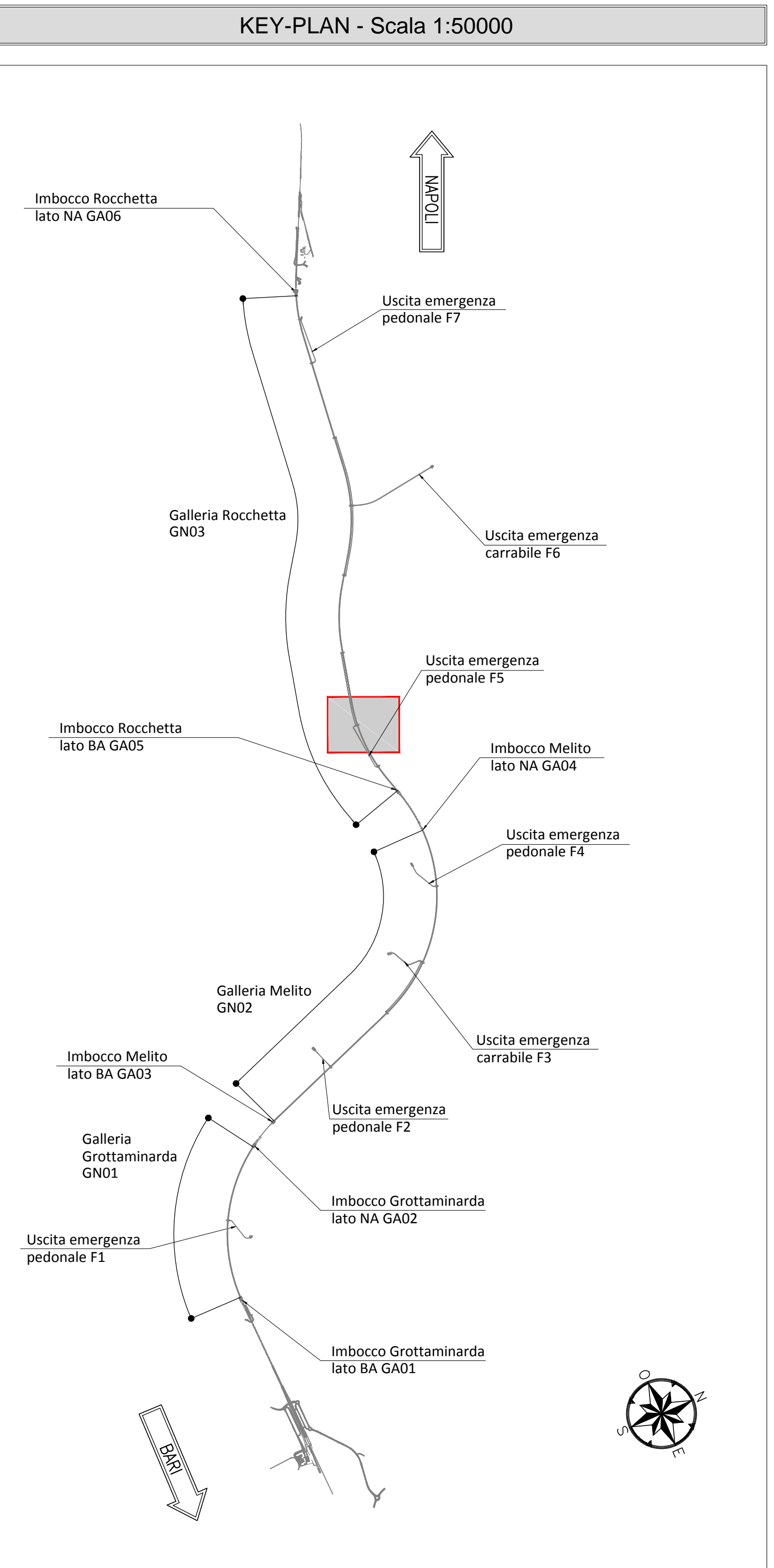


**NOTA TABELLA MATERIALI**

PER LE CARATTERISTICHE DEI MATERIALI E NOTE DI CARATTERE GENERALE SI RIMANDA ALL'ELABORATO "IF2801EZZPBG000002"

**NOTE GENERALI**

EVENTUALI DIFFERENZE TRA LE MISURE DI QUOTE TOTALI E LA SOMMATORIA DELLE MISURE DI QUOTE PARZIALI SONO DOVUTE AD ARROTONDAMENTI AUTOMATICI

PER LE TRATTE DI APPLICAZIONE DELLE SEZIONI TIPO SI RIMANDA AGLI ELABORATI DI PROFILO GEOTECNICO

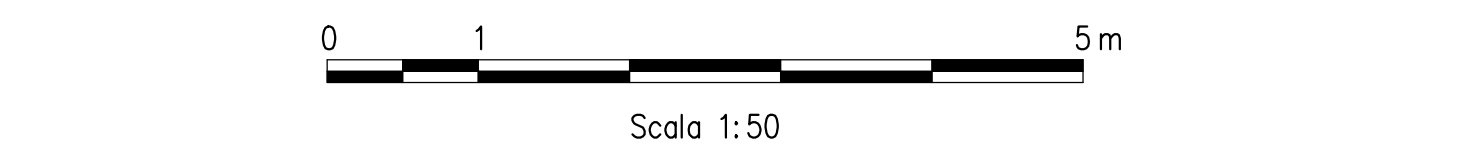

**COMITANTE:** RFI - RETE FERROVIARIA ITALIANA - GRUPPO FERROVIE DELLO STATO ITALIANE

**DIREZIONI LAVORI:** ITALFERR - GRUPPO FERROVIE DELLO STATO ITALIANE

**APPALTATORE CONSORZIO:** HirpiniaAV

**SOCI:** salini impregio, ASTALDI

**PROGETTAZIONE MANDATARIA:** ROCK SOIL S.p.A.

**MANDATARI:** NET ENGINEERING, Alpina S.p.A.

**PROGETTO ESECUTIVO**

**ITINERARIO NAPOLI - BARI RADDOPPIO TRATTA APICE - ORSARA I LOTTO FUNZIONALE APICE - HIRPINIA**

**GN08 - GALLERIA ROCCHETTA - USCITA DI EMERG. PEDONALE F5 pk 11+075 e CUNICOLO PEDONALE pk 12+000**

**ZONA DI INNESTO CON GALLERIA DI LINEA AL KM 11+075**

**GENERALE**

Pianta e profilo struttura interne - Tav. 2/2

|  |  |                                 |
|--|--|---------------------------------|
| APPALTATORE<br>Consorzio HIRPINIA AV<br>Il Direttore Tecnico:<br>Ing. Vincenzo Mercurio<br>131062020 | DIRETTORE DELLA PROGETTAZIONE<br>Il Responsabile Integratore tra vari<br>progetti specialistiche<br>Ing. G. Casari | PROGETTISTA<br>ROCK SOIL S.p.A. |
|--|--|---------------------------------|

| COMMESSA | LOTTO | FASE | ENTE | TIPO DOC. | OPERAC/DISCIPLINA | PROGR. | REV. | SCALA: |
|----------|-------|------|------|-----------|-------------------|--------|------|--------|
| IF28     | 01    | E    | ZZ   | PB        | GN0800            | 002    | B    | 1:50   |

| Rev. | Descrizione            | Redatto     | Data       | Verificato  | Data       | Approvato | Data       | Autore Data    |
|------|------------------------|-------------|------------|-------------|------------|-----------|------------|----------------|
| A    | Emissione per consegna | M. Aguiardo | 14/06/2020 | B. Spignesi | 21/06/2020 | M. Gatti  | 17/06/2020 | Ing. G. Casari |
| B    | Revisione per stampa   | M. Aguiardo | 16/06/2020 | B. Spignesi | 09/07/2020 | M. Gatti  | 16/06/2020 |                |

File: IF2801EZZPBG000002.dwg n. Esbo. -