



PRESIDENZA DEL CONSIGLIO DEI MINISTRI
 Commissario delegato al risanamento ambientale della laguna di Orbetello
 (Ordinanza del Presidente del Consiglio dei Ministri n° 3675 del 28.05.2008 art. 1)



Convenzione Commissario delegato al risanamento ambientale della Laguna di Orbetello - Sogesid del 22/07/2009

"Esecuzione di indagini conoscitive e progettazione degli interventi di risanamento ambientale della Laguna di Orbetello."

PROGETTAZIONE DEFINITIVA DEL MARGINAMENTO DI SICUREZZA TRA LAGUNA E AREE CONTERMINATE DI PROPRIETA' PUBBLICA ANTISTANTI L'EX STABILIMENTO SITOCO E DEL MARGINAMENTO DEFINITIVO DELLA COLMATA DI PIAN DELL'ASCA.

Titolo elaborato: PLANIMETRIA DI PROGETTO E SEZIONE TIPO (PIAN DELL'ASCA)		Tavola: 8	
Redatto da: SOGESID		Direttore Tecnico: Dott. Ing. Fausto Melli	
		Data: Settembre 2009	
Rev.	Data	Descrizione modifica	Redatto
			Verificato
			Approvato

LEGENDA

- Palancoolato metallico di progetto sezione AZ18, sviluppo complessivo 960,00 ml
- Geocomposito bentonitico posato a quota -5,00m e risvoltato lungo il palancoolato; superficie complessiva dell'area conterminata: 61.000,00 mq
- Pozzi di emungimento
- Condotta di mandata dei pozzi di emungimento
- P3 Piezometri di monitoraggio livello falda
- P4 Piezometri di monitoraggio post-intervento

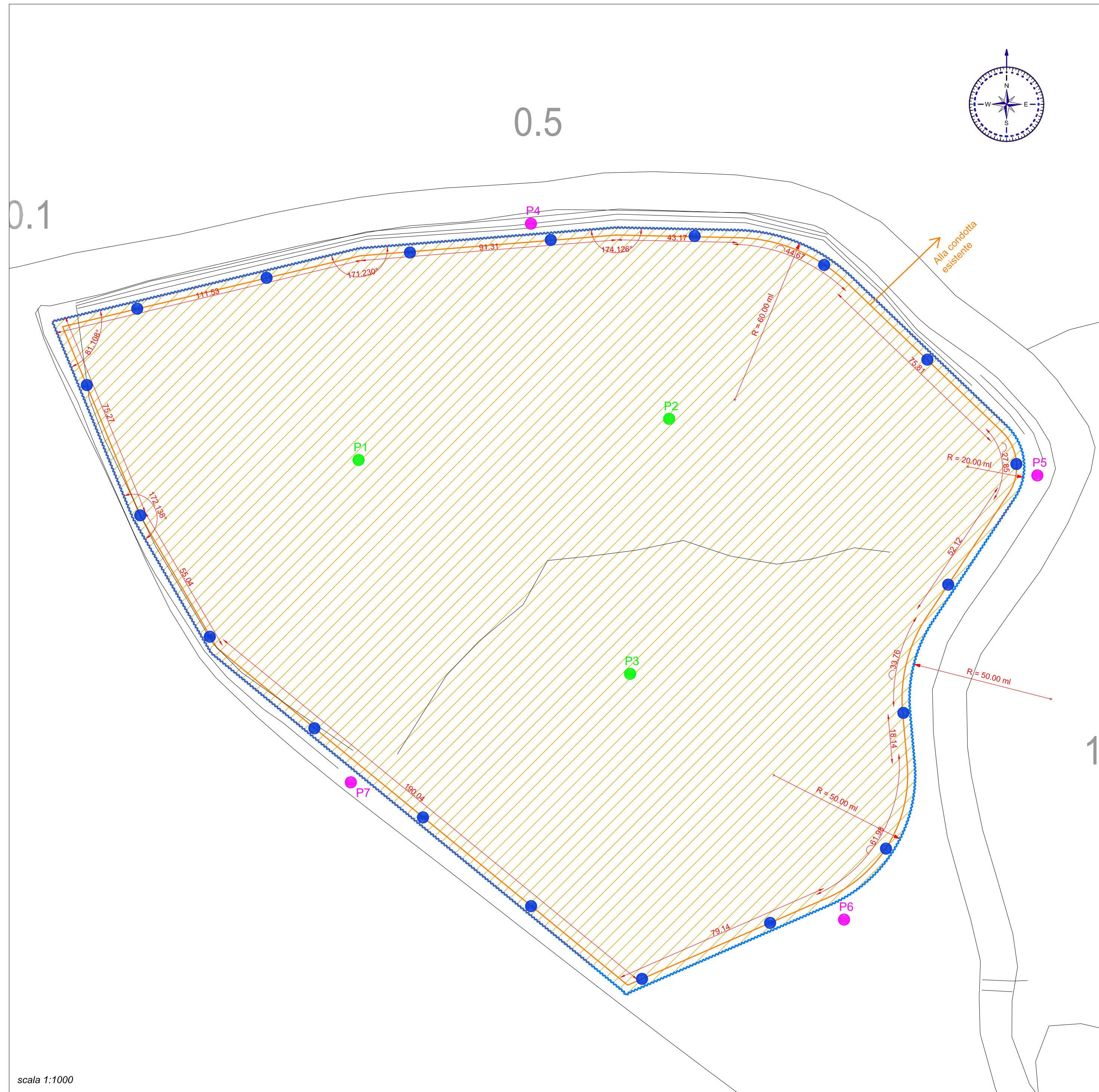

scala 1:1000

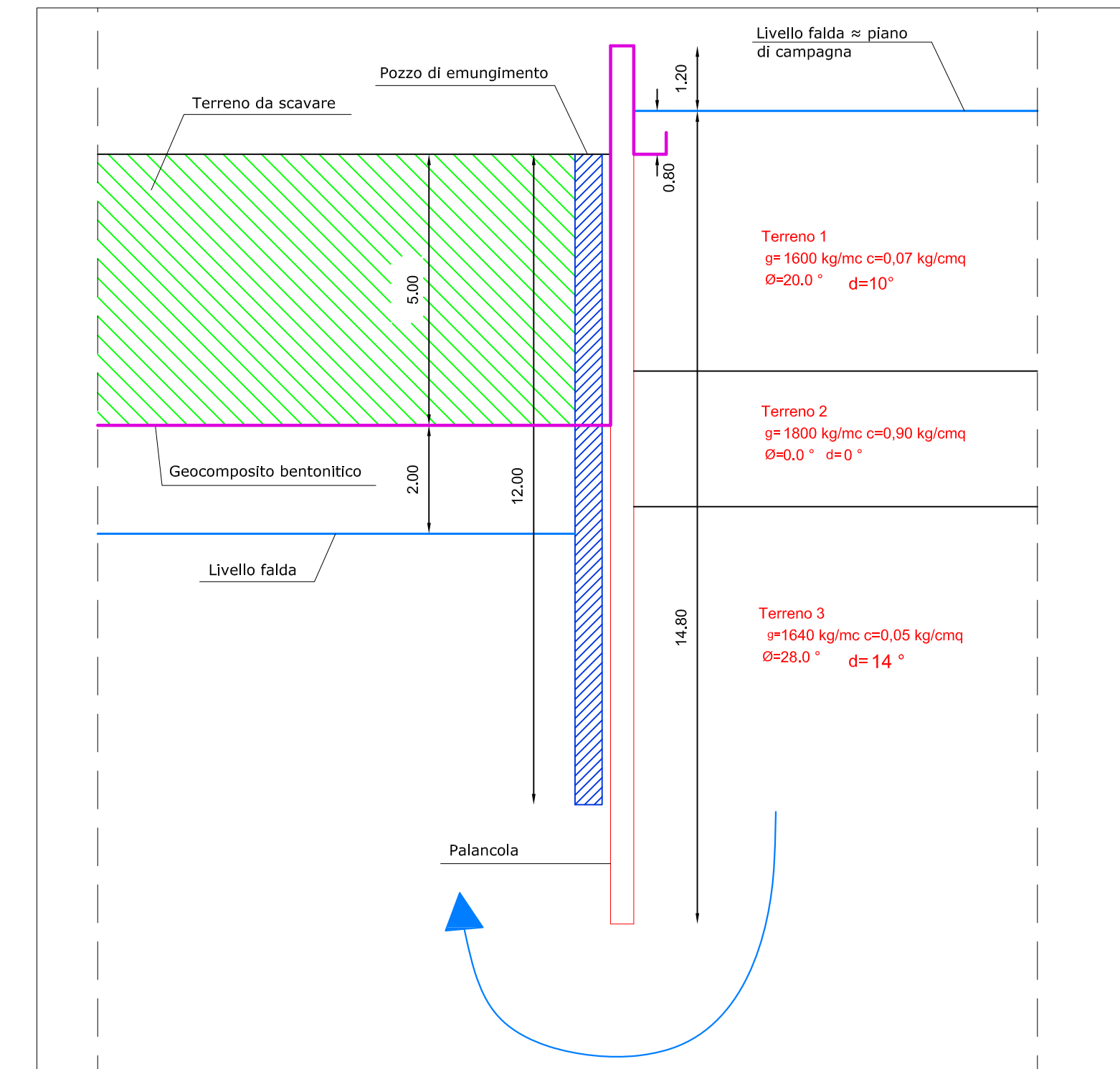

Sezione tipo e verifica a sifonamento, scala 1:100

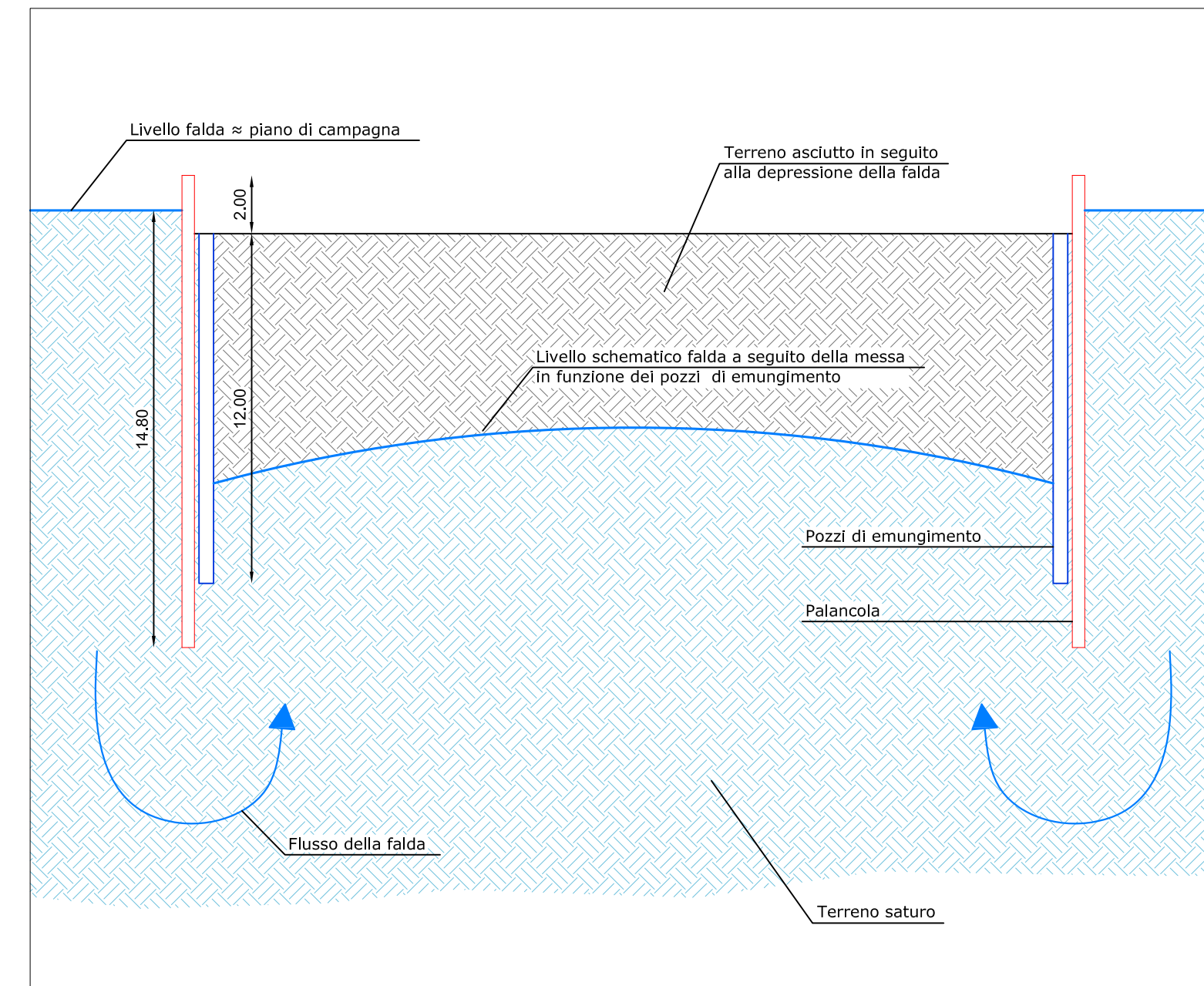

Schematizzazione livello falda in seguito alla realizzazione dei pozzi, scala 1:200