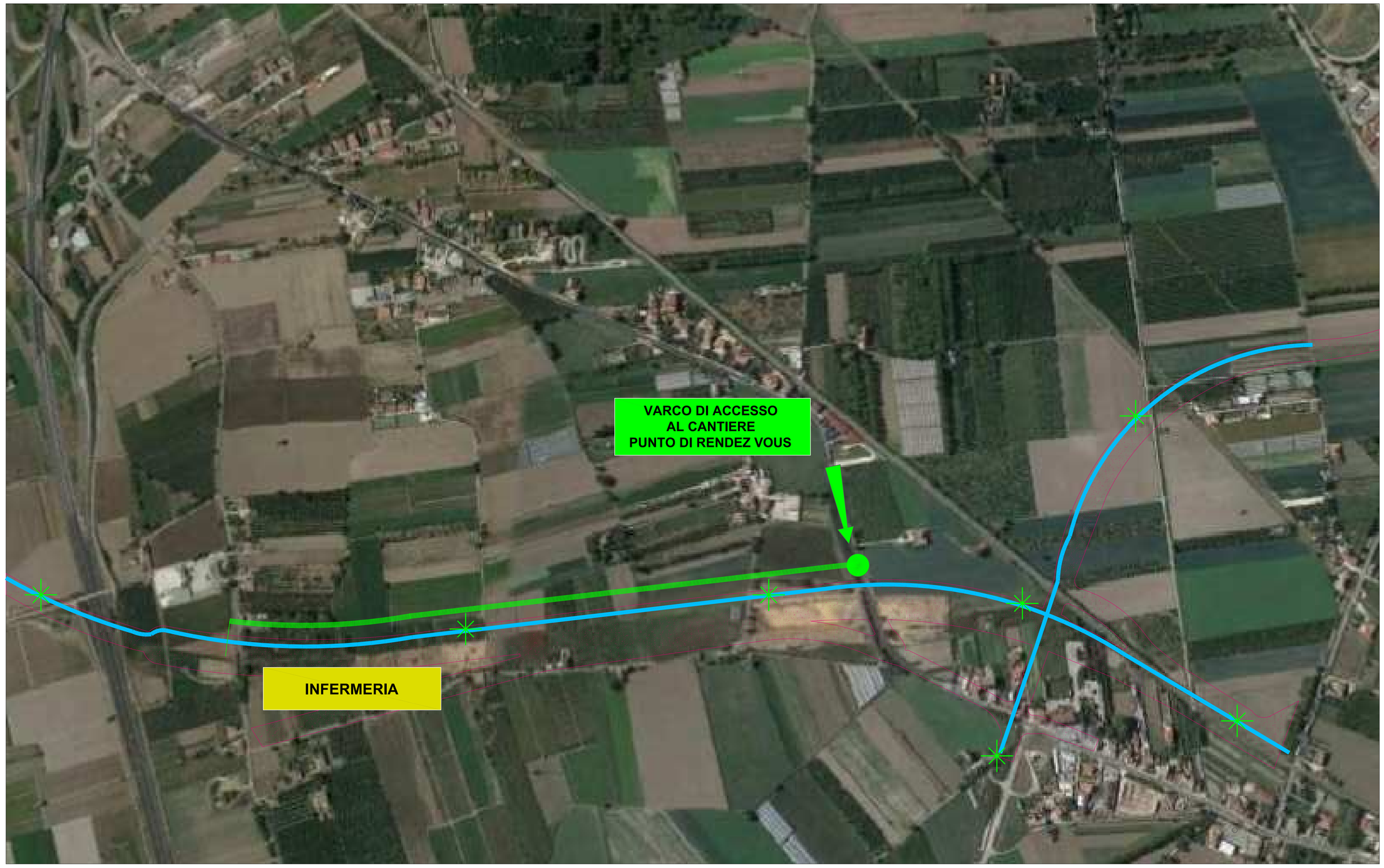

	PISTA DI CANTIERE CON CORSIA RISERVATA ALL'EMERGENZA
	AREA DI CANTIERE
	PERCORSO DI COLLEGAMENTO VARCO DI ACCESSO - INFERMERIA
	VARCO DI ACCESSO AL CANTIERE
	SEGNALETICA DI EMERGENZA RIPORTANTE LE DISTANTE AI VARCHI PIÙ VICINI

Firmato da:
PALOMBARINI ALBERTO
Motivo:

Data: 04/08/2020 20:52:50

COMMITTENTE:

RFI RETE FERROVIARIA ITALIANA
GRUPPO FERROVIE DELLO STATO ITALIANE

DIREZIONE LAVORI:

ITALFERR
GRUPPO FERROVIE DELLO STATO ITALIANE

APPALTATORE:
CONSORZIO:

HirpiniaAV

SOCI:

salini impregilo

ASTALDI

PROGETTAZIONE:
MANDATARIA:

ROCKSOIL S.p.A.

MANDANTI:

NET ENGINEERING

Alpina S.p.A.

PROGETTO ESECUTIVO

ITINERARIO NAPOLI - BARI
RADDOPPIO TRATTA APICE - ORSARA
I LOTTO FUNZIONALE APICE - HIRPINIA

PIANO DI SICUREZZA E COORDINAMENTO

PIANO DELLE EMERGENZE
Schematico Punti di Rendez Vous e Viabilità

APPALTATORE	DIRETTORE DELLA PROGETTAZIONE	PROGETTISTA
Consorzio HIRPINIA AV Il Direttore Tecnico Ing. Vincenzo Morfiello 21/02/2020	Il Responsabile integrazione fra le varie prestazioni specialistiche Ing. G. Cassani	NET ENGINEERING Ing. Alberto Palombarini

COMMESSA	LOTTO	FASE	ENTE	TIPO DOC.	OPERA/DISCIPLINA	PROGR.	REV.	SCALA:
IF28	01	E	ZZ	PU	SZ00F0	004	A	-

Rev.	Descrizione	Redatto	Data	Verificato	Data	Approvato	Data	Autorizzato Data
A	Emissione per consegna	A. Palombarini	21/02/2020	P. Pescarin	21/02/2020	T. Finocchietti	21/02/2020	S. Eandi 21/02/2020

File: IF2801EZZPUSZ00F0004A.dwg n.Elab.: -