

1 FASE DI ATTIVAZIONE EMERGENZA INFORTUNIO
 Studiato: Chimata Autorizzata a Contatto Operativa 118
 Scandalo: Scandalo Tratto Ispettorico a Lungo di accreditamento
 Scandalo: Controllazione del VA, 3° 28° Valore di Scandalo

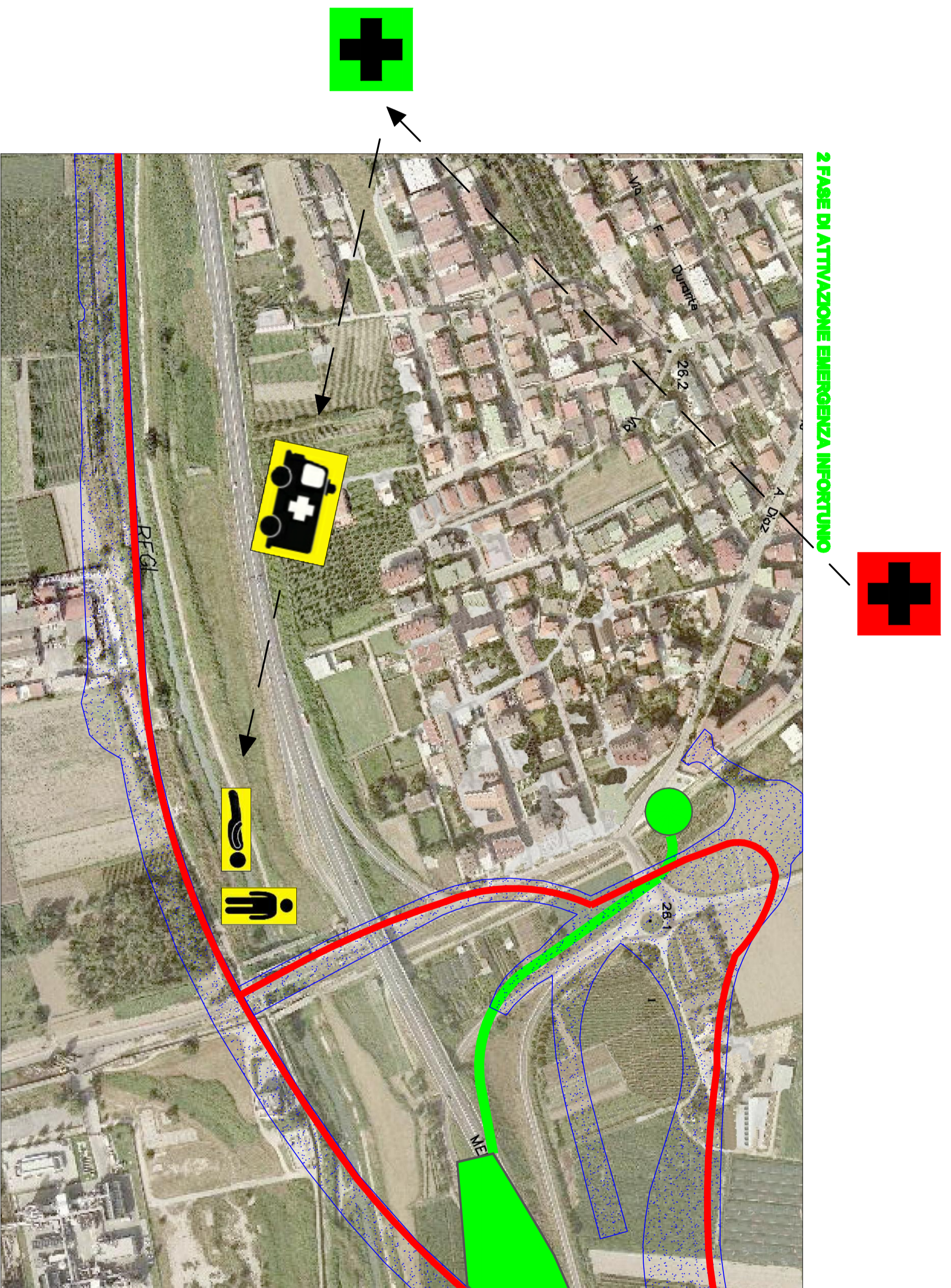

2 FASE DI ATTIVAZIONE EMERGENZA INFORTUNIO
 Contatto Operativa 118: Chimata al Soccorso 118
 Contatto Operativa 118: Scandalo Tratto a Lungo di accreditamento
 Scandalo 118 al Contatto di Scandalo di Lungo di Scandalo

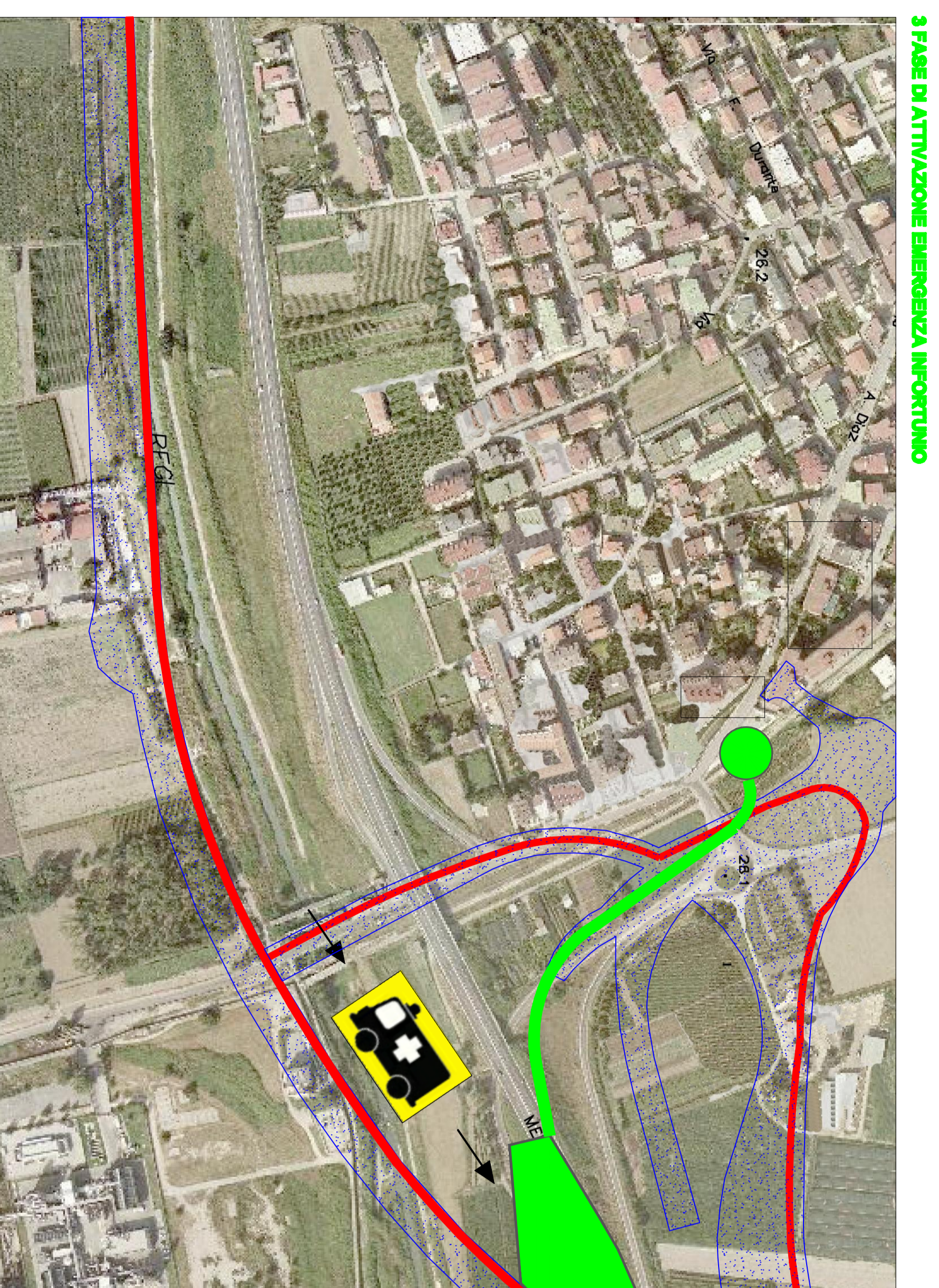

3 FASE DI ATTIVAZIONE EMERGENZA INFORTUNIO
 Distribuzione di posti di VA, convalida in attesa del Soccorso 118
 Scandalo 118 al Contatto prima Individuazione
 Scandalo 118 al Contatto di Scandalo 118 in attesa del VA

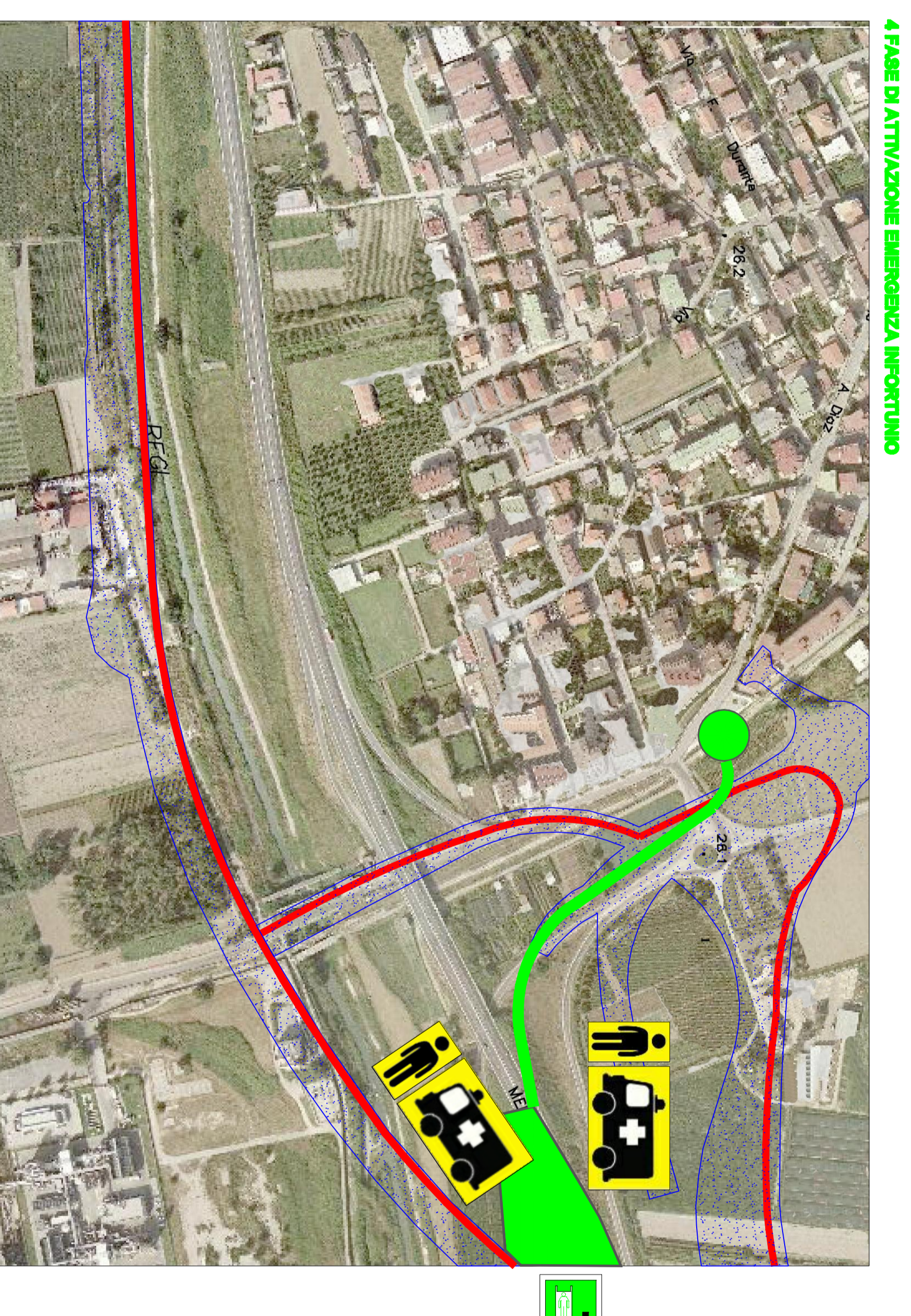

4 FASE DI ATTIVAZIONE EMERGENZA INFORTUNIO
 Scandalo 118: Validazione dell'Identificazione Individuazione

LEGENDA

	INFORTUNATO		INFERMERIA INTERNA AL CANTIERE
	SICURISTA		VARCO DI ACCESSO AL CANTIERE
	CENTRALE OPERATIVA DEL 118 ESTERNO		VIABILITÀ DI COLLEGAMENTO VA X - INFERMERIA DI CANTIERE
	SOCOCCORSO 118		VIABILITÀ DI CANTIERE DEDICATA ALL'EMERGENZA
	MEZZO DI SOCCORSO SANITARIO DEL 118		AREA DI CANTIERE

COMMITTENTE:

 GRUPPO FERROVIE DELLO STATO ITALIANE

DIREZIONE LAVORI:

 GRUPPO FERROVIE DELLO STATO ITALIANE

APPALTATORE:
 CONSORZIO:

PROGETTAZIONE:
 MANDATARIA:

SCOPE:

MANDANTI:

PROGETTO ESECUTIVO
 ITINERARIO NAPOLI - BARI
 RADDOPPIO TRATTA APICE - ORSARA
 LOTTO FUNZIONALE APICE - HIRPINIA
 INDICAZIONI ALL'APPALTATORE PER LA GESTIONE DELLE EMERGENZE

PIANO DELLE EMERGENZE
 Schema: Attivazione Procedura di Emergenza

APPALTATORE: Consorzio HIRPINIA AV Via Vincenzo Tomaso 100922003	DIRETTORE DELLA PROGETTAZIONE: Il Responsabile Integratore fra le parti Fig. G. Cassali	PROGETTISTA: Via Alberto Parenti
--	--	--

COMMESSA: LOTTO FASE ENTE TIPO DOC. OPERA/DISCIPLINA PROGR. REV. SCALZI:
 I F 2 8 0 1 E Z Z P U S Z 0 F 0 0 0 9 B -

Riv.	Descrizione	Redatto	Data	Verificato	Data	Approvato	Data	Autore/Date
A	Struttura per emergenza	A. Parenti	2020/01/01	P. Parenti	2020/01/01	T. Parenti	2020/01/01	S. Parenti
B	Struttura per emergenza	A. Parenti	2020/01/01	P. Parenti	2020/01/01	T. Parenti	2020/01/01	S. Parenti