

SEZIONE D-D
SCALA 1:100

Pk 4+690.00
AREA REINTERRO 6.06mq
AREA SCAVO 190.00mq

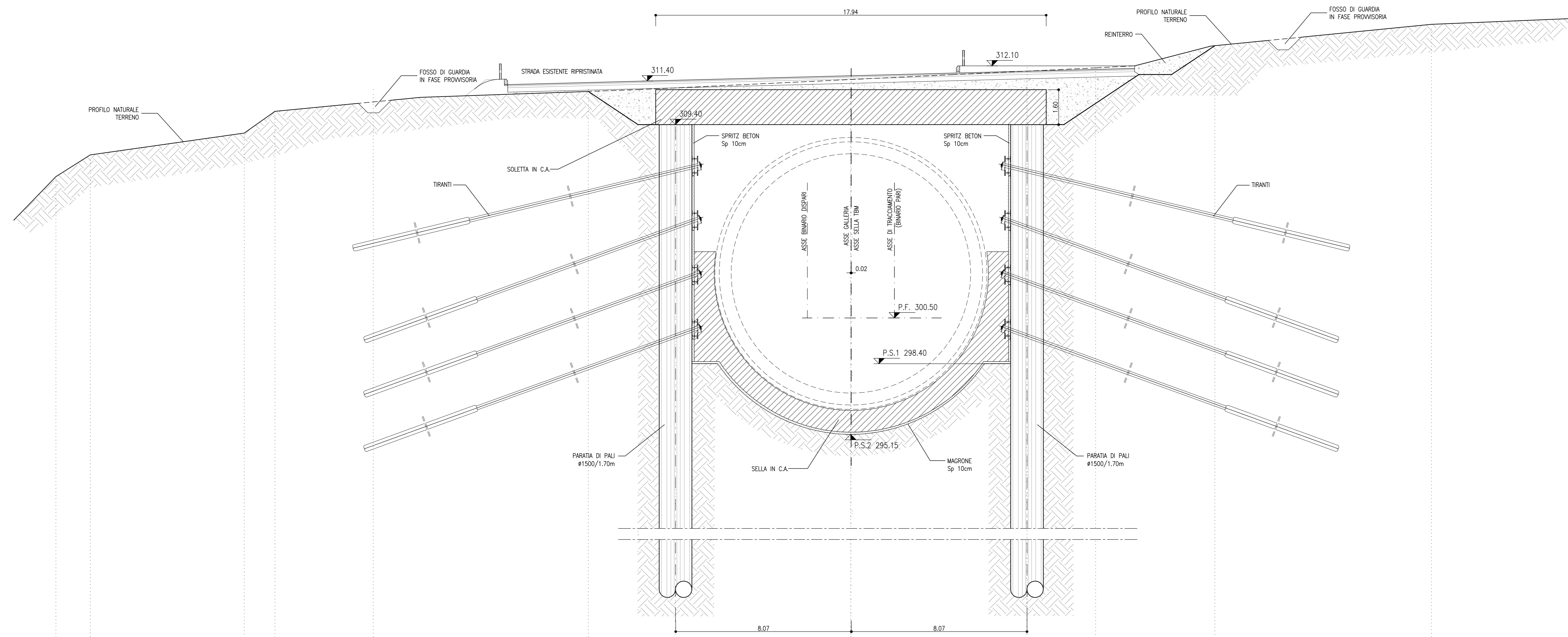

LEGENDA			
P.C.=	PIANO DEI CENTRI	P.S.1=	PIANO DI SCAVO
P.F.=	PIANO DEL FERRO	P.S.2=	PIANO DI SCAVO ARCO ROVESCIO

PROGRESSIVE	307.00	308.00	309.00	310.00	311.00	311.47	311.00	311.50	312.00	313.00	314.00	314.00
QUOTE TERRENO												
QUOTE PROGETTO												
DISTANZE PARZIALI	1.58	7.07	1.41	14.40	4.01	8.04	8.10	3.15	5.48	9.95		

SEZIONE E-E
SCALA 1:100

Pk 4+728.01
AREA SCAVO 243.78mq
AREA RIPIORTO 2.15mq

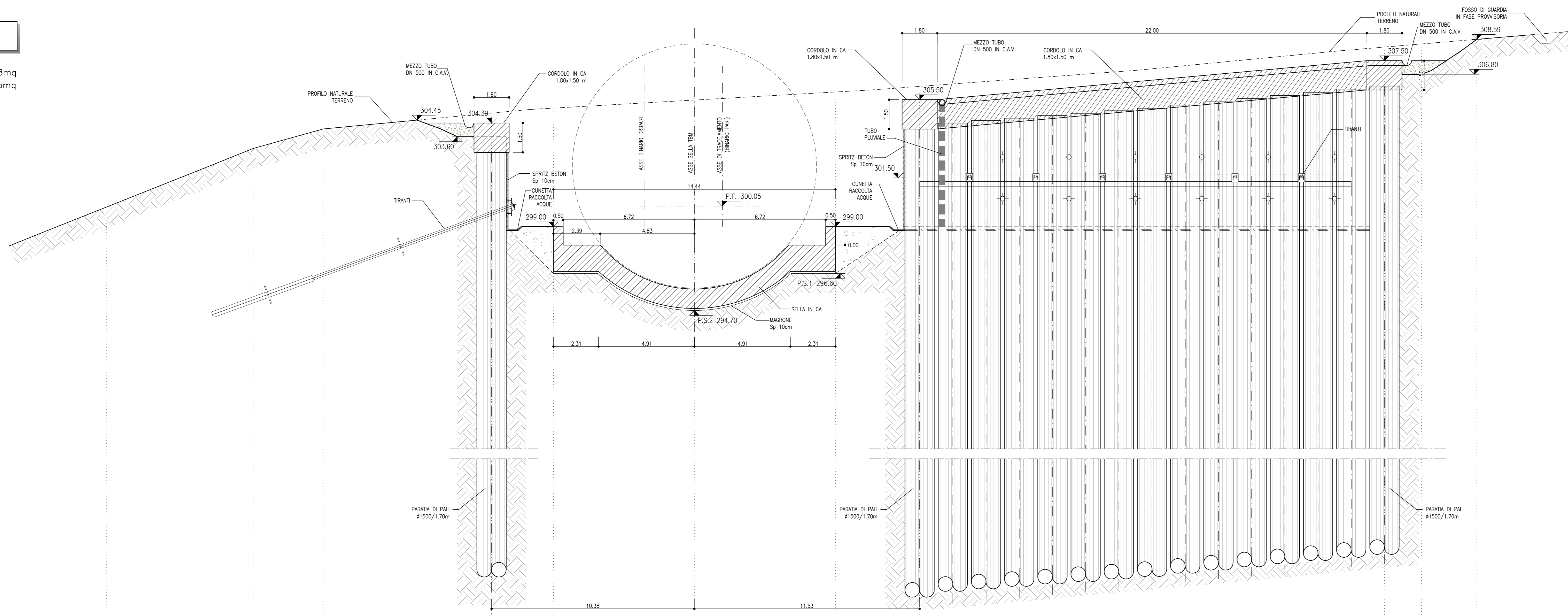

PROGRESSIVE	300.00	304.80	305.07	304.48	305.48	305.48	305.89	305.18	305.78	305.78	305.59	305.59
QUOTE TERRENO												
QUOTE PROGETTO												
DISTANZE PARZIALI	7.52	3.58	8.62	3.17	7.22	7.22	4.32	23.80	1.90	2.83		

KEY-PLAN - Scala 1:50000

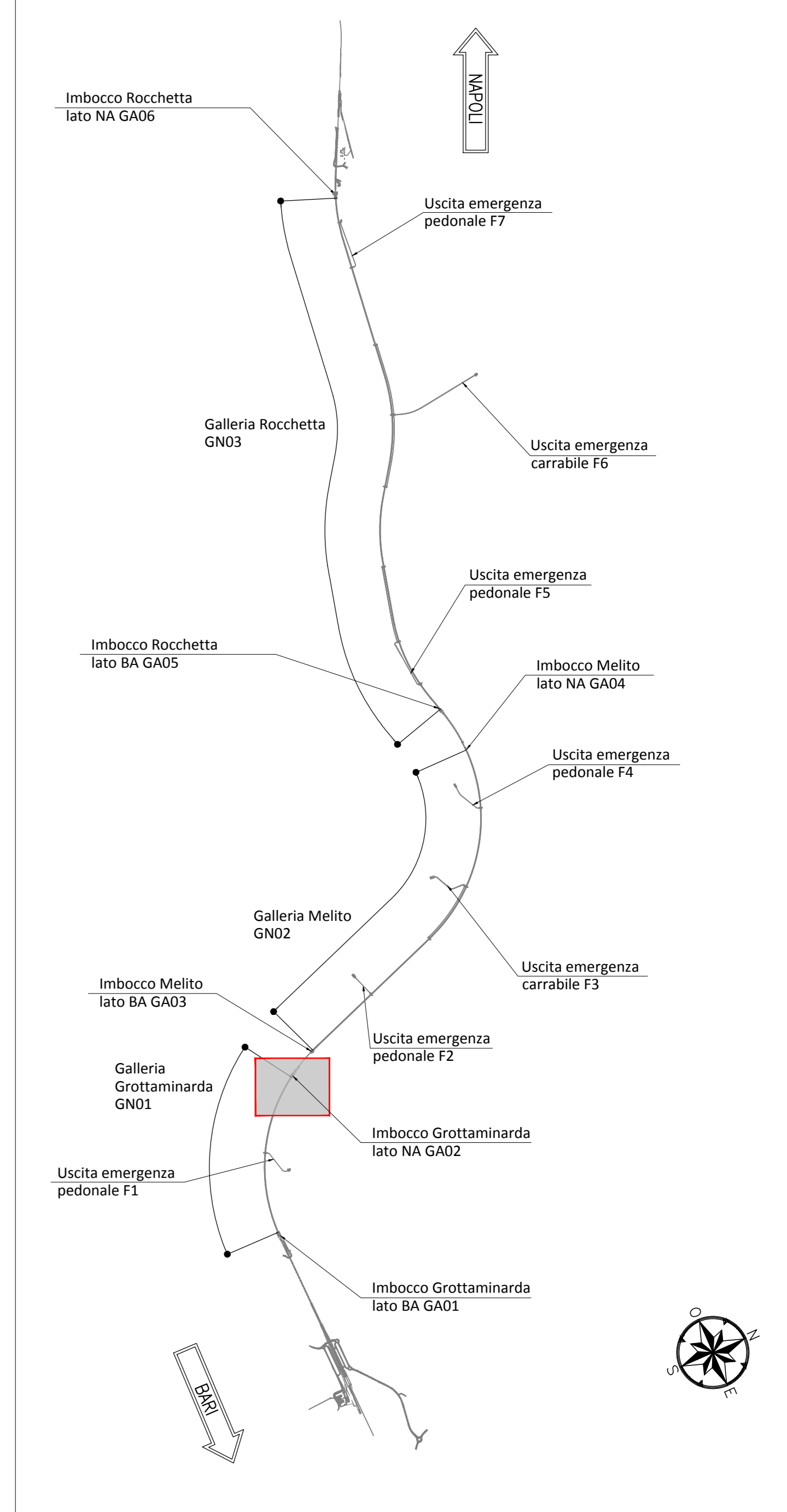

NOTE GENERALI

- EVENTUALI DIFFERENZE TRA LE MISURE TOTALI E LE SOMMATORIE DELLE MISURE PARZIALI SONO DOVUTE AGLI ARROTONDAMENTI AUTOMATICI DI AUTOCAD
- SI SEGNA LA PRESENZA DI ELETTRODOTTI IN ESERCIZIO. L'IMPRESA DEVE UTILIZZARE ATTREZZATURE CHE CONSENTANO DI RISPETTARE I FRANCHI DI SICUREZZA STABILITI DALL' ALL. IX DEL D. Lgs. 81/08 O RICHIEDERE ALL'ENTE GESTORE LA DISATTIVAZIONE DELLA LINEA.
- PER I PARTICOLARI COSTRUTTIVI RELATIVI A CANALETTI E FOSSI DI GUARDIA SI RIMANDA ALL'ELABORATO "IF2801EZZZSFGA0200002".

NOTA TABELLA MATERIALI

- PER LE CARATTERISTICHE DEI MATERIALI E NOTE DI CARATTERE GENERALE SI RIMANDA ALL'ELABORATO "IF2801EZZZSFGA0200001A"

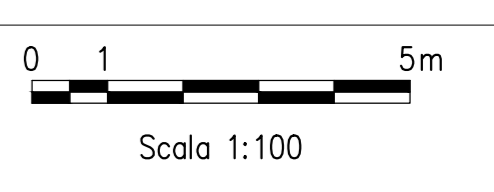

COMMITTENTE:
RFI
GRUPPO FERROVIE DELLO STATO ITALIANE

DIREZIONE LAVORI:
ITALFERR
GRUPPO FERROVIE DELLO STATO ITALIANE

APPALTATORE:
HirpiniaAV

CONSORZIO:
salini impregilo **ASTALDI**

PROGETTAZIONE:
MANDATARIA:
ROCKSOIL S.p.A.

MANDANTE:
NETENGINEERING **Alpina** S.p.A.

PROGETTO ESECUTIVO

ITINERARIO NAPOLI - BARI
RADDOPPIO TRATTA APICE - ORSARA
I LOTTO FUNZIONALE APICE - HIRPINIA
GN01 - GALLERIA NATURALE Grottoaminarda DA KM 2+705 A KM 4+695

IMBOCO LATO NAPOLI
OPERE DI SOSTEGNO
Sezioni trasversali - Tav 1/2

APPALTATORE	DIRETTORE DELLA PROGETTAZIONE	PROGETTISTA
Consorzio HIRPINIA AV Il Direttore Tecnico Ing. Vincenzo Morello 10/06/2020	Il Responsabile integrazione fra le varie prestazioni specialistiche Ing. G. Cassani	ROCKSOIL S.p.A. Ing. G. Cassani

COMMESSA	LOTTO	FASE	ENTE	TIPO DOC.	OPERA/DISCIPLINA	PROGR.	REV.	SCALA:
IF28	01	E	ZZ	WA	GA0200	002	B	1:100

Rev.	Descrizione	Redatto	Data	Verificato	Data	Approvato	Data	Autorizzato Data
A	Emissione per consegna	M. Augermano	23/12/19	B. Spignelli	23/12/19	M. Gatti	23/12/19	Ing. G. Cassani
B	Revisione per salite	M. Augermano	10/06/20	B. Spignelli	10/06/20	M. Gatti	10/06/20	