

Impianti FER - Aree non idonee

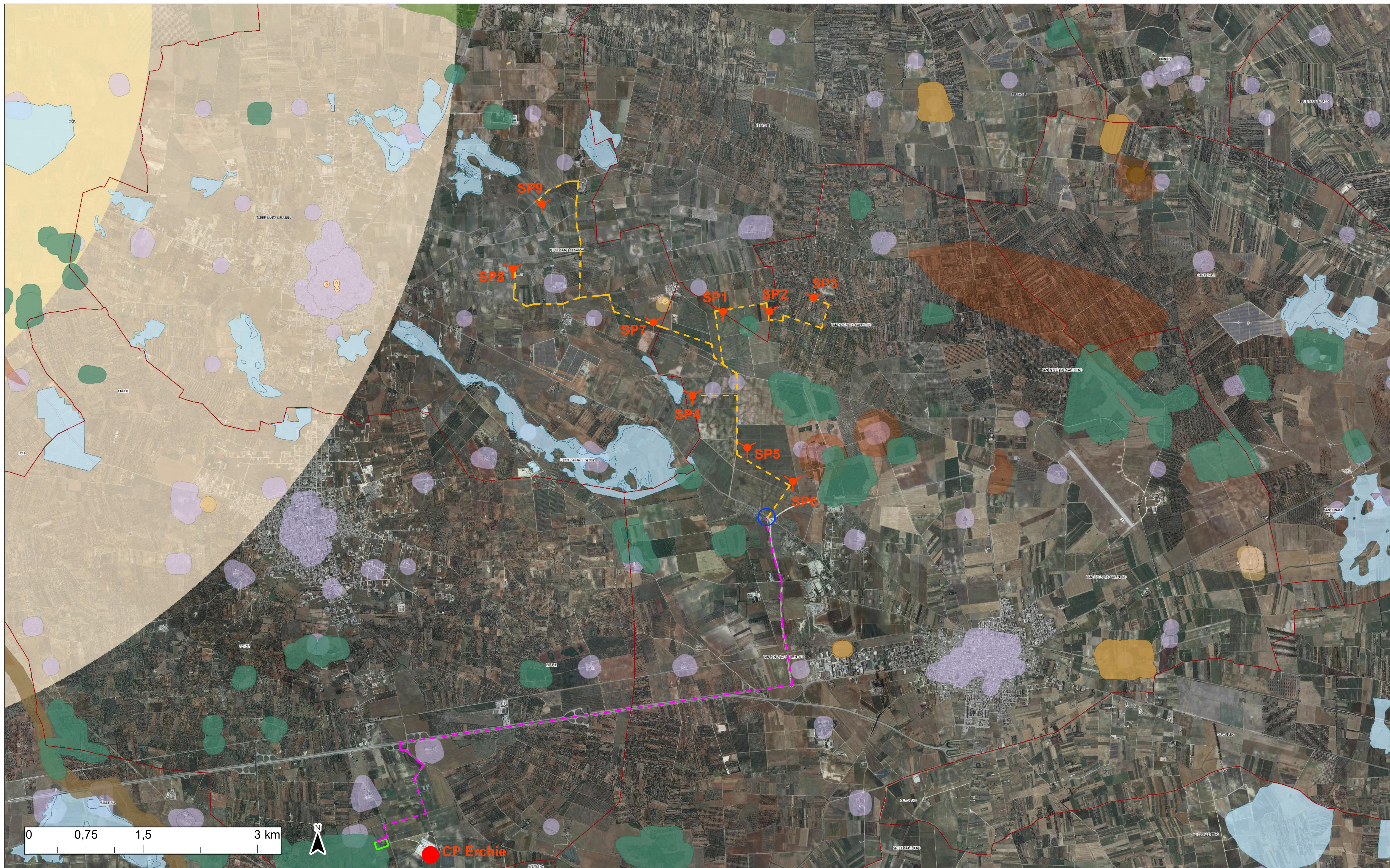

RIFERIMENTI CATASTALI

Aerogeneratore	Comune	Foglio	Particella
SP1	Mesagne	134	136
SP2	Mesagne	134	155
SP3	San Pancrazio S.no	7	7
SP4	San Pancrazio S.no	18	108
SP5	San Pancrazio S.no	18	6
SP6	San Pancrazio S.no	18	115
SP7	Torre Santa Susanna	46	69
SP8	Torre Santa Susanna	33	189
SP9	Torre Santa Susanna	30	302

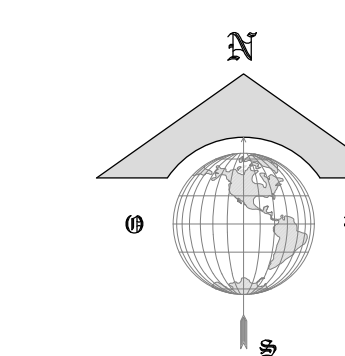

LEGENDA

- Generatore Eolico (SPn)
- Anello di connessione generatori eolici in Media Tensione
- Fine anello di connessione MT
- Percorso MT fino a sottostazione elettrica
- Sottostazione Elettrica



AUTORIZZAZIONE UNICA AI SENSI DEL d.lgs. 28/12/2003 N. 387 RELATIVA ALLA COSTRUZIONE ED ESERCIZIO DI UN IMPIANTO DI PRODUZIONE DELL'ENERGIA ELETTRICA DA FONTE EOLICA AVENTE POTENZA IN IMMISSIONE PARI A 52,8 MW COSTITUITO DA 9 AEROGENERATORI DI POTENZA PARI A 6 MW CON RELATIVO COLLEGAMENTO ALLA RETE ELETTRICA - IMPIANTO DENOMINATO "SAN PANCRAZIO WIND" UBICATO NEI COMUNI DI SAN PANCRAZIO SALENTINO - MESAGNE - TORRE SANTA SUSANNA.

ELABORATO: Impianti FER - Aree non idonee scala 1:16000

PROGETTAZIONE



REVISIONI

REV.	DATA	DESCRIZIONE	ESEGUITO	VERIFICATO	APPROVATO
01	06/2020				

- Confini Comunali
- Riserva Naturale Marina
- Nuclei naturali isolati
- MONTE SANT'ANGELO
- Boschi con buffer di 100 m.
- PG3
- Versanti
- Riserva Statale
- Zone Ramsar
- Area Pedemurgiana - Fossa Bradbanica
- Immobili e aree dichiarate di notevole interesse pubblico (art. 136 D.Lgs. 42/74)
- Zone archeologiche con buffer di 100 m.
- Parco Nazionale
- S.I.C.
- Area fraposta tra SIC-ZPS-IBA nei territori di Laterza e Castellana Grotte
- Tratturi con buffer di 100 m.
- S.I.C. Posidonieto
- Beni Culturali con 100 m. (parte II D.Lgs. 42/74)
- PA
- Parco Naturale Regionale
- S.I.C. Posidonieto
- Area ricadente nell'agro di Chieuri
- Territori costieri fino a 300 m.
- PA
- Riserva Naturale Regionale Orientata
- Z.P.S.
- Area ricadente nell'agro di Chieuri
- Territori confinanti ai laghi fino a 300 m.
- PA
- Riserva Naturale Marina Orientata
- Z.P.S.
- Area ricadente nell'agro di Chieuri
- Territori confinanti ai laghi fino a 300 m.
- PA
- Area Naturale Marina Protetta
- Z.P.S.
- Area ricadente nell'agro di Chieuri
- Fiumi Torrenti e corsi d'acqua fino a 150 m.
- PA
- Area Naturale Marina Protetta
- Z.P.S.
- Area ricadente nell'agro di Chieuri
- Fiumi Torrenti e corsi d'acqua fino a 150 m.
- PA
- Area Naturale Marina Protetta
- Z.P.S.
- Area ricadente nell'agro di Chieuri
- Fiumi Torrenti e corsi d'acqua fino a 150 m.
- PA