

REGIONE BASILICATA
PROVINCIA DI POTENZA
Atella (PZ) - Avigliano (PZ) - Bella (PZ) - Potenza
LOCALITA' "MONTE CARUSO" - "TOPPE DI ATELLA"

ADEGUAMENTO TECNICO DEL PROGETTO EOLICO AUTORIZZATO CON DECRETO DIRIGENZIALE N.23AF.2016/D.00334 15 AEROGENERATORI

Titolo elaborato:

2.4 - Individuazione dei recettori sensibili su ctr

N. Elaborato: 2.4

Scala: Varie

Proponente

Ares Srl

Via della Tecnica, 18
85100 Potenza
CF. / P.IVA 02441940224

Legale rappresentante

Donato Macchia

Progettista



sede legale e operativa

San Giorgio Del Sannio (BN) via de Gasperi 61

sede operativa

Lucera (FG) S.S.17 loc. Vaccarella snc c/o Villaggio Don Bosco
P.IVA 01465940623

Azienda con sistema gestione qualità Certificato N. 50 100 11873



Progettista

Dott. Ing. Nicola FORTE



Rev.	Data	Elaborazione	Approvazione	Emissione	DESCRIZIONE
00	LUGLIO 2020	AMT sigla	AB sigla	NF sigla	Proposta di adeguamento tecnico
Nome File sorgente	GE.BEL01.PDV.2.4.dwg	Nome file stampa	GE.BEL01.PDV.2.4.pdf	Formato di stampa	A4-A3

INDIVIDUAZIONE DEI "RECETTORI"

Il presente elaborato è stato redatto al fine di individuare i "recettori sensibili" per le verifiche di compatibilità acustica, shadow-flickering, e di sicurezza in caso di rottura accidentale degli organi rotanti dell'aerogeneratore.

In ossequio a quanto prescritto dal PIEAR alle lettere a-bis) e b) dell'art. 1.2.1.4 (e successive modificazioni) dell'appendice A sono stati individuati come "recettori" le abitazioni e gli edifici ricadenti in prossimità dell'area d'installazione delle turbine, inoltre cautelativamente sono stati inseriti tra i recettori anche i fabbricati di tipo F/3 (in corso di costruzione) e gli enti urbani in quanto potenzialmente possono diventare recettori sensibili.

Nel caso specifico è stata condotta l'indagine su un areale fino a 1000 metri dalle turbine; inoltre è rappresentata la curva di isolivello a 37 dB(A)

Ciò premesso, tra i fabbricati prossimi all'area d'impianto, sono stati individuati quelli con caratteristiche di abitazione ed edificio. Tale analisi è stata effettuata tenendo conto dello stato di fatto dei fabbricati e del censimento dell'immobile nel N.C.E.U. con relativo classamento.

NOTA:

Sono stati individuati come "**abitazione**" i fabbricati o porzioni di fabbricati che, alla data di entrata in vigore della L.R. 1/2010 e s.m.i. risultino registrati al Catasto Fabbricati alle categorie da A/1 a A/10 o al Catasto Terreni quali fabbricati adibiti ad abitazione e dunque provvisti dei requisiti di cui all'art. 9, comma 3 della L. 133/94, in ogni caso tali unità immobiliari devono risultare anagraficamente sede di residenza e conformi allo strumento urbanistico vigente alla data di entrata in vigore della L.1/2010 e s.m.i.

Sono stati individuati come "**edifici**" i fabbricati o porzioni di fabbricati che, alla data di entrata in vigore della L.R. 1/2010 e s.m.i., risultino conformi allo strumento urbanistico e registrati al catasto fabbricati alle categorie: B/1 - B/2 - B/5 - D/4 - D/10.

Per maggiori dettagli sull'analisi dei recettori si rimanda alle relazioni specialistiche sulla gittata, shadow-flickering e compatibilità acustica.

A seguire la tabella con i recettori sensibili.





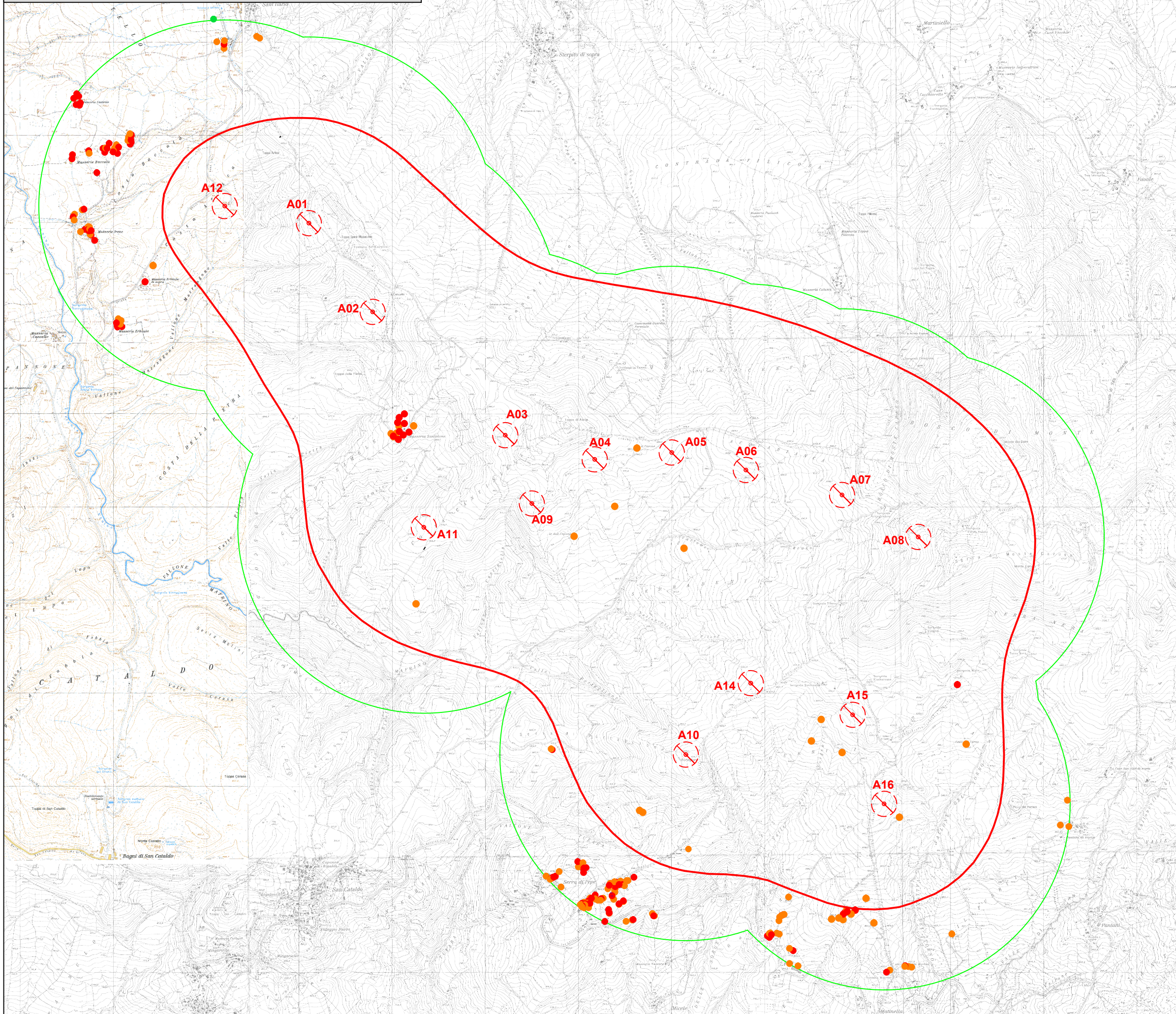

Elenco Recettori

REC	Comune	Foglio	Particella	Categoria	Coordinate	
R01	San Fele	69	378	ente urbano	2575303	4515204
R02	San Fele	69	377	ente urbano	2575292	4515218
R03	San Fele	69	282	A/3	2575289	4515161
R04	San Fele	69	383	ente urbano	2575312	4515169
R05	San Fele	69	384	ente urbano	2575307	4515157
R06	San Fele	69	381	ente urbano	2575276	4515194
R07	San Fele	69	328	A/2	2575273	4514557
R08	San Fele	69	296 sub 1	A/2	2575331	4514599
R09	San Fele	69	289	A/3	2575267	4514869
R10	San Fele	69	305	A/3	2575270	4514890
R11	San Fele	69	310	A/3	2575357	4514912
R12	San Fele	69	391 sub.1/2	A/4	2575443	4514903
R13	San Fele	69	357	ente urbano	2575455	4514925
R14	San Fele	69	354	A/3	2575433	4514924
R15	San Fele	69	398	ente urbano	2575467	4514952
R16	San Fele	69	343	ente urbano	2575488	4514906
R17	San Fele	69	341 sub.2/3	A/3	2575511	4514897
R18	San Fele	69	334	A/3	2575517	4514932
R19	San Fele	69	359	A/3	2575400	4514794
R20	San Fele	69	300	A/4	2575580	4514948
R21	San Fele	69	301	A/3	2575585	4514957
R22	San Fele	69	298	A/3	2575585	4514969
R23	San Fele	69	351	A/4	2575585	4514992
R24	San Fele	69	371	A/4	2575586	4514998
R25	San Fele	61	329	D/10	2576028	4515619
R26	San Fele	61	316	A/2	2576085	4515484
R27	Bella	43	680/637/638/639	ente urbano	2575659	4514207
R28	Bella	43	678	ente urbano	2575535	4513966
R29	Bella	43	628	A/3	2575506	4513987
R30	Bella	43	214	A/4	2575509	4513983
R31	Bella	43	672	A/3	2575509	4513971
R32	Bella	43	673	A/3	2575511	4513964
R33	Bella	43	614	A/2	2575337	4514490
R34	Bella	43	631	A/4	2575370	4514483
R35	Bella	43	630	A/4	2575358	4514480
R36	Bella	43	632 sub 1	A/4	2575369	4514459
R37	Bella	43	634	A/4	2575388	4514430
R38	Bella	43	709	A/2	2575349	4514486
R39	Bella	44	1832	ente urbano	2577054	4513497
R40	Bella	44	1828	ente urbano	2577027	4513478
R41	Bella	44	1824	ente urbano	2577018	4513450
R42	Bella	44	1826	ente urbano	2577054	4513445
R43	Bella	44	1830	ente urbano	2577079	4513399
R44	Bella	44	1823	ente urbano	2577027	4513402
R45	Bella	44	1730	ente urbano	2577048	4513384
R46	Bella	44	1762	ente urbano	2576995	4513377

R47	Bella	44	1765	ente urbano	2577022	4513360
R48	Bella	46	3417	A/2 F/3	2577849	4511692
R49	Ruoti	2	361	A/2	2577866	4511011
R50	Ruoti	2	422	A/3	2577857	4511006
R51	Ruoti	2	261	A/4	2577851	4511006
R52	Ruoti	2	263	A/4	2577847	4511001
R53	Ruoti	2	265	A/3	2577841	4511001
R54	Ruoti	3	402	ente urbano	2579475	4510825
R55	Ruoti	3	970	ente urbano	2579428	4510818
R56	Ruoti	3	401	ente urbano	2579417	4510814
R57	Ruoti	3	332/333	ente urbano	2579408	4510804
R58	Ruoti	3	986	A/4	2579647	4510496
R59	Ruoti	3	335	A/2	2579145	4510612
R60	Ruoti	3	754	A/3	2579005	4510691
R61	Ruoti	3	755	A/3	2579017	4510683
R62	Ruoti	3	530 sub 2	A/2	2579027	4510697
R63	Ruoti	3	418 sub 2	A/3	2579082	4510801
R64	Ruoti	3	436 sub 2	A/3	2579093	4510805
R65	Ruoti	3	505 sub 2	A/3	2578391	4510797
R66	Ruoti	3	621 sub 2	A/2	2578284	4510778
R67	Ruoti	3	440 sub 1/6	A/2	2578231	4510879
R68	Ruoti	3	439 sub 2	A/2	2578208	4510863
R69	Ruoti	3	237 sub 3	A/2	2578156	4510815
R70	Ruoti	3	238	A/2	2578152	4510833
R71	Ruoti	3	1186 sub 2	A/2	2578171	4510907
R72	Ruoti	3	487 sub 4/5	A/2_F/3	2578112	4510891
R73	Ruoti	3	601	A/2	2578080	4510911
R74	Ruoti	3	488 sub 3/4/5	A/3	2578060	4510893
R75	Ruoti	3	666 sub 5/9	A/2	2578039	4510877
R76	Ruoti	3	502 sub 5	A/2	2578051	4510866
R77	Ruoti	3	464 sub 10/12/15	A/3	2578019	4510864
R78	Ruoti	3	460 sub 3/4	A/3	2578008	4510865
R79	Ruoti	3	462 sub 6/8/11	A/3	2578010	4510853
R80	Ruoti	3	458 sub 3	A/3	2578026	4510864
R81	Ruoti	3	447 sub 6/7/8/9/10	A/2	2578157	4510962
R82	Ruoti	3	448 sub 3/4/6	A/4_A/3	2578182	4510957
R83	Ruoti	3	849	ente urbano	2578189	4510954
R84	Ruoti	3	707	A/3	2578195	4510978
R85	Ruoti	3	708	A/3	2578210	4510966
R86	Ruoti	3	710	A/3	2578228	4510965
R87	Ruoti	3	592	A/2	2578289	4511007
R88	Ruoti	3	904	A/2	2578018	4511031
R89	Ruoti	3	903	A/2	2578017	4511049
R90	Ruoti	3	906	A/2	2578019	4511055
R91	Ruoti	3	801	A/2	2578031	4511057
R92	Ruoti	3	763	A/2	2577986	4511089
R93	Ruoti	3	633	A/3	2578131	4510768
R94	Avigliano	66	288	ente urbano	2580027	4512045
R95	Avigliano	67	291 sub 6	A/2	2579747	4510530



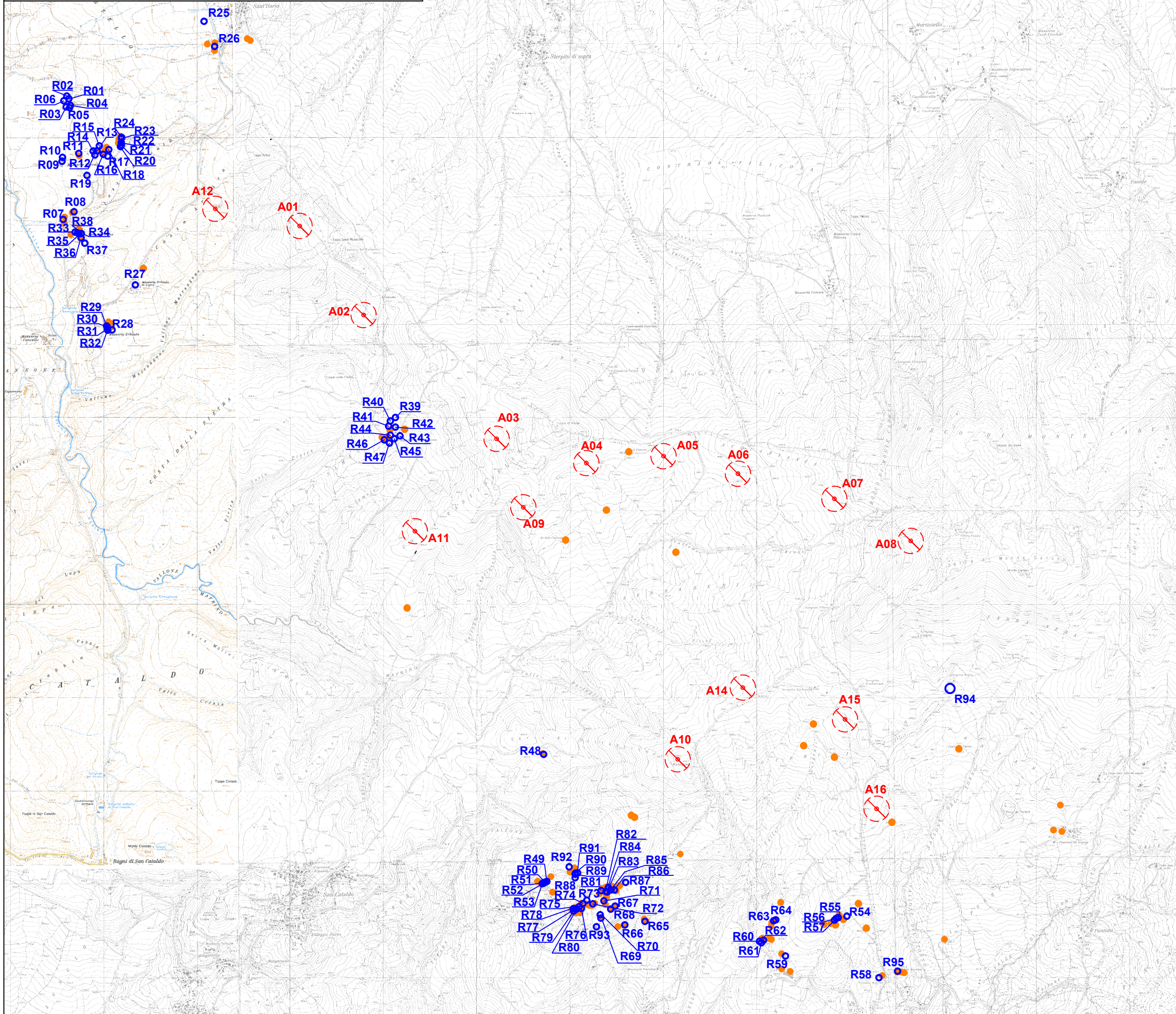

LEGENDA

-  A01 Aerogeneratore di progetto
-  Abitazioni
-  Edifici
-  Fabbricati collabenti, non censiti o non rientranti nella definizione di edificio o abitazione (rif. PLEAR)
-  ISOLIVELLO 37dB(A)
-  Buffer 1000 metri



ELEMENTI DI PROGETTO

-  A01 Aerogeneratore di progetto
-  R27 Recettori sensibili
-  Non recettori