Foto PF 25a

Foto PF 25b

Foto PF 26a

Foto PF 26b

Foto PF 27a

Foto PF 27b

Foto PF 28a

Foto PF 28b

Foto PF 28c

Foto PF 29a

Foto PF 29b

Foto PF 30a

Foto PF 30b

Foto PF 31a

Foto PF 31b

Foto PF 32a

Foto PF 32b

Foto PF 33a

Foto PF 33b

Foto PF 34a

Foto PF 34b

Foto PF 35a

Foto PF 35b

Foto PF 36a

Foto PF 36b

Foto PF 37a

Foto PF 37b

Foto PF 38a

Foto PF 38b

Foto PF 39

Foto PF 40a

Foto PF 40b

Foto PF 41a

Foto PF 41b

Foto PF 42

PLANIMETRIE VIABILITÀ IN PROGETTO CON INDICAZIONE DEI PUNTI DI RIPRESA FOTOGRAFICA - SCALA 1:10.000

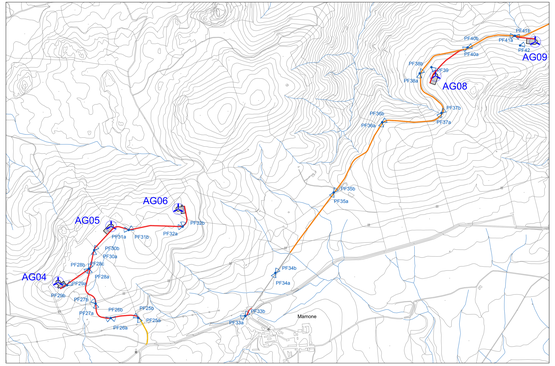

LEGENDA

- Aerogeneratori
- Piazzola di cantiere
- Viabilita' esistente da adeguare
- Viabilita' di nuova realizzazione
- Viabilita' esistente con interventi locali
- Punti di ripresa fotografica

REALIZZAZIONE DI UN IMPIANTO EOLICO DA 50.4 MW IN LOCALITÀ "MAMONE"

- COMUNI DI BITTI (NU) E BUDDUSO' (SS) -

Oggetto: PROGETTO DEFINITIVO OPERE CIVILI

VIABILITÀ ED AREE DI CANTIERE - INQUADRAMENTO FOTOGRAFICO_B

Tipo: Relazione

Codice elaborato: WPD-B-T08-b

Scala: VARIE

Data	Rev.	Descrizione	Elab.	Contr.	Appr.
Giugno 2020	0	Emissione	IAT	GF	WPD

A cura di:
I.A.T. Consulenza e progetti S.r.l.
Dott. Ing. Giuseppe Frongia

Gruppo di lavoro:
Dott. Ing. Giuseppe Frongia
(Coordinatore e responsabile)
Ing. Alessandro Atzeni
Ing. Enrico Antonio
Dott. Ing. Giuseppe Carboni
Dott. Marco Cadei
Ing. Alessandro Cappai
Ing. Antonio Chessari
Ing. Giovanni Maria Deiana
Ing. Gianluca Melis
Ing. Giampaolo Porcu
Dott. Ing. Luca Sanna

Dott. Geol. Mauro Piongio
Dott. Geol. Francesca Licciardi

Progettazione:
Dott. Ing. Giuseppe Frongia
ORDINE INGEGNERI PROVINCIA CAGLIARI
N. 3459 Dott. Ing. Giuseppe Frongia

Il Committente:

iat CONSULENZA E PROGETTI
www.iatprogetti.it

Committente:
WPD Piano d'Erdilia S.r.l.
Via Cavallotti, 132 - BIANCHINI
PEC: wpdpianoderdilia@legalmail.it

wpd
wind control

Elaborato	PROGETTO DEFINITIVO OPERE CIVILI VIABILITÀ ED AREE DI CANTIERE - INQUADRAMENTO FOTOGRAFICO_B	DATA/DATE Giugno 2020	ALLEGATO Codice codice
Codice	WPD-B-T08-b		

TERMOELETTRICA I.A.T. S.r.l. Consulenza e progetti S.r.l. - Sede Legale Via Lo Nero, 18 - 09126 Cagliari - Tel. 07 40 - 70 20 70 - 070 270 270 0 - www.iatprogetti.it
Copia cartacea rilasciata ai sensi del D.Lgs. 82/2005 e ss.mm.ii. e norme collegate. Il documento originale informatico è stato predisposto e conservato presso la società I.A.T. Consulenza e progetti S.r.l. in conformità alle regole tecniche di cui all'art. 71 del D.Lgs. 82/2005 e ss.mm.ii. e norme collegate. Il documento originale informatico è disponibile presso la società I.A.T. Consulenza e progetti S.r.l. su richiesta.