

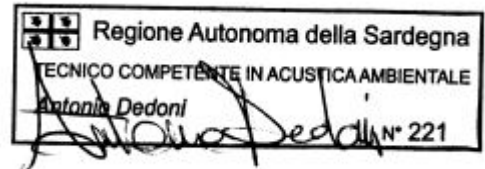

<b>COMMITTENTE</b> WPD Piano d'Ertilia S.r.l. Via Aventino, 102 - Roma (RM)			<b>COD. ELABORATO</b> WPD-B-TA10-3
<b>ELABORAZIONI</b> I.A.T. Consulenza e progetti S.r.l. con socio unico - Via Santa Margherita 4, 09124 Cagliari Tel./Fax +39.070.658297 Web www.iatprogetti.it	<b>PAGINA</b> 1 di 13		

**REALIZZAZIONE DI UN IMPIANTO EOLICO  
DA 50.4 MW IN LOCALITÀ "MAMONE"  
- COMUNI DI BITTI (NU) E BUDDUSO' (SS) -**

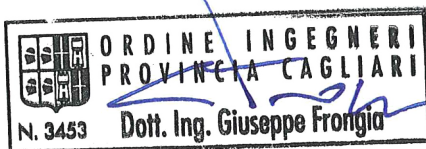

<b>OGGETTO</b> <b>STUDIO DI IMPATTO AMBIENTALE</b>	<b>TITOLO</b> <b>REPORT DELLE ATTIVITÀ DI MONITORAGGIO DEL CLIMA ACUSTICO ANTE OPERAM</b>				
<b>PROGETTAZIONE</b> I.A.T. CONSULENZA E PROGETTI S.R.L. ING. GIUSEPPE FRONGIA	<b>GRUPPO DI LAVORO</b> Ing. Giuseppe Frongia (coordinatore e responsabile) Ing. Marianna Barbarino Ing. Enrica Batzella Ing. Gianluca Melis Ing. Emanuela Spiga Ing. Andrea Cappai Dott. Mauro Casti Dott. Maurizio Medda Dott. Matteo Tatti Dott. Geol. Mauro Pompei Dott. Geol. Maria Francesca Lobina				
Cod. pratica 2019/0191 <span style="float: right;">Nome File: <b>WPD-B-TA10-3_Report delle attività di monitoraggio del clima acustico ante operam</b></span>					
0	03/04/2020	Emissione per procedura di VIA	IAT	GF	GF
<b>REV.</b>	<b>DATA</b>	<b>DESCRIZIONE</b>	<b>ESEG.</b>	<b>CONTR.</b>	<b>APPR.</b>
Disegni, calcoli, specifiche e tutte le altre informazioni contenute nel presente documento sono di proprietà della I.A.T. Consulenza e progetti s.r.l. Al ricevimento di questo documento la stessa diffida pertanto di riprodurlo, in tutto o in parte, e di rivelarne il contenuto in assenza di esplicita autorizzazione.					

<b>COMMITTENTE</b> WPD Piano d'Ertilia S.r.l. Via Aventino, 102 - Roma (RM)		<b>OGGETTO</b> PARCO EOLICO IN LOC. "MAMONE" STUDIO DI IMPATTO AMBIENTALE	<b>COD. ELABORATO</b> WPD-B-TA10-3
 <b>iat</b> CONSULENZA E PROGETTI www.iatprogetti.it	<b>TITOLO</b> REPORT DELLE ATTIVITÀ DI MONITORAGGIO DEL CLIMA ACUSTICO ANTE OPERAM	<b>PAGINA</b> 2 di 13	

## Report di misura

**Denominazione del ricettore: F27**

**Luogo delle misure: Bitti (NU)**



**Data delle misure: 07-10 Aprile 2020**

**Gruppo di lavoro: Ing. Antonio Dedoni, abilitazione Enteca n. 4078 del 10/12/2018**

**Strumentazione di misura: Fonometro Larson Lavis 831, stazione meteo Davis Vantage Pro 2, con anemometro ultrasonico DZP.**

**Foto ricettore:**



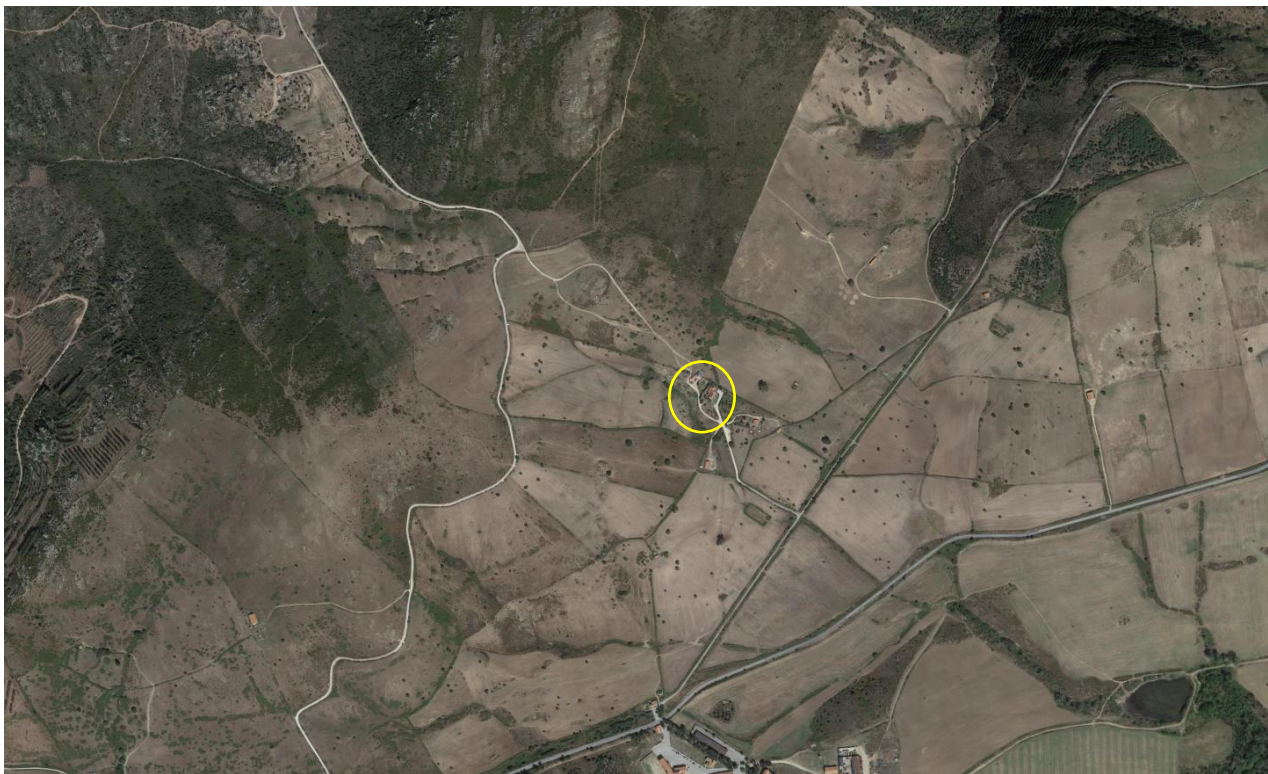

<b>COMMITTENTE</b> WPD Piano d'Ertilia S.r.l. Via Aventino, 102 - Roma (RM)		<b>OGGETTO</b> PARCO EOLICO IN LOC. "MAMONE" STUDIO DI IMPATTO AMBIENTALE	<b>COD. ELABORATO</b> WPD-B-TA10-3
 <b>iat</b> CONSULENZA E PROGETTI www.iatprogetti.it	<b>TITOLO</b> REPORT DELLE ATTIVITÀ DI MONITORAGGIO DEL CLIMA ACUSTICO ANTE OPERAM	<b>PAGINA</b> 3 di 13	

**Planimetria ricettore:**



**Ubicazione misura:**



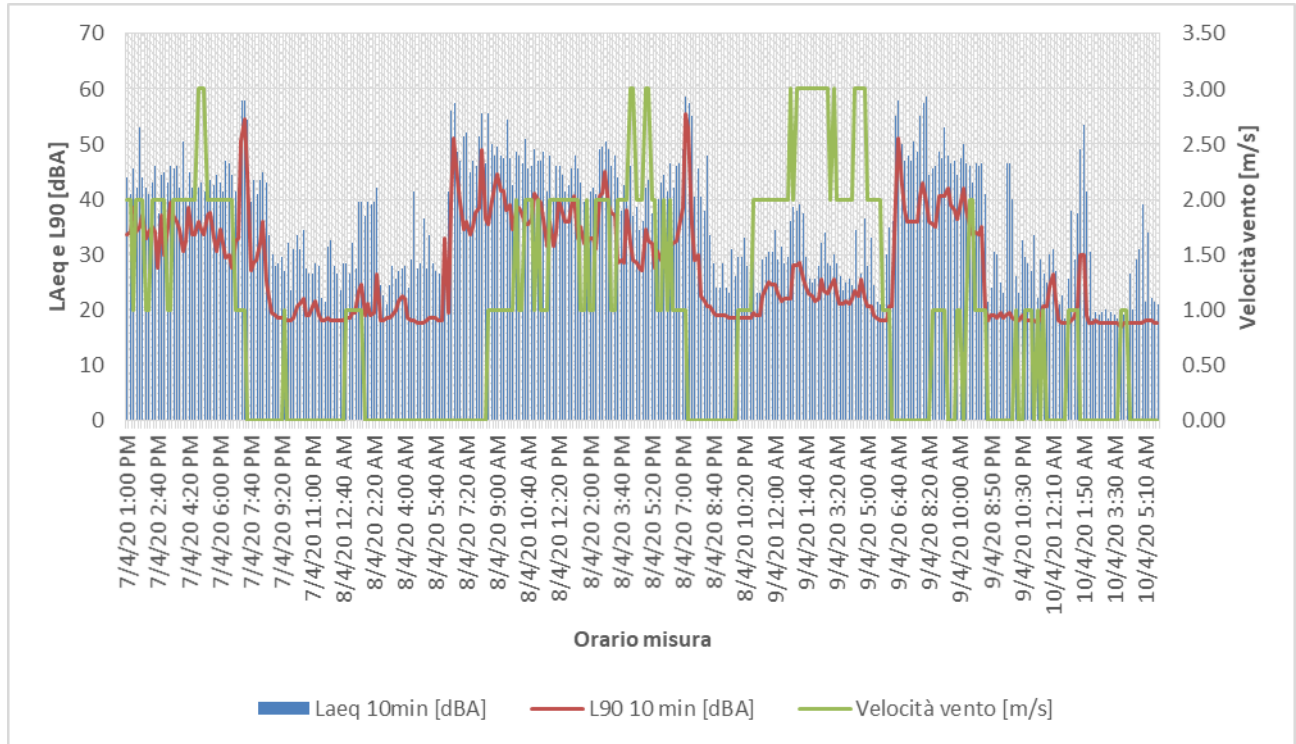

<b>COMMITTENTE</b> WPD Piano d'Ertilia S.r.l. Via Aventino, 102 - Roma (RM)		<b>OGGETTO</b> PARCO EOLICO IN LOC. "MAMONE" STUDIO DI IMPATTO AMBIENTALE	<b>COD. ELABORATO</b> WPD-B-TA10-3
 <b>iat</b> CONSULENZA E PROGETTI www.iatprogetti.it	<b>TITOLO</b> REPORT DELLE ATTIVITÀ DI MONITORAGGIO DEL CLIMA ACUSTICO ANTE OPERAM	<b>PAGINA</b> 4 di 13	

**Rappresentazione grafica  $L_{Aeq10m}$ ,  $L_{9010m}$  in correlazione con la velocità del vento:**

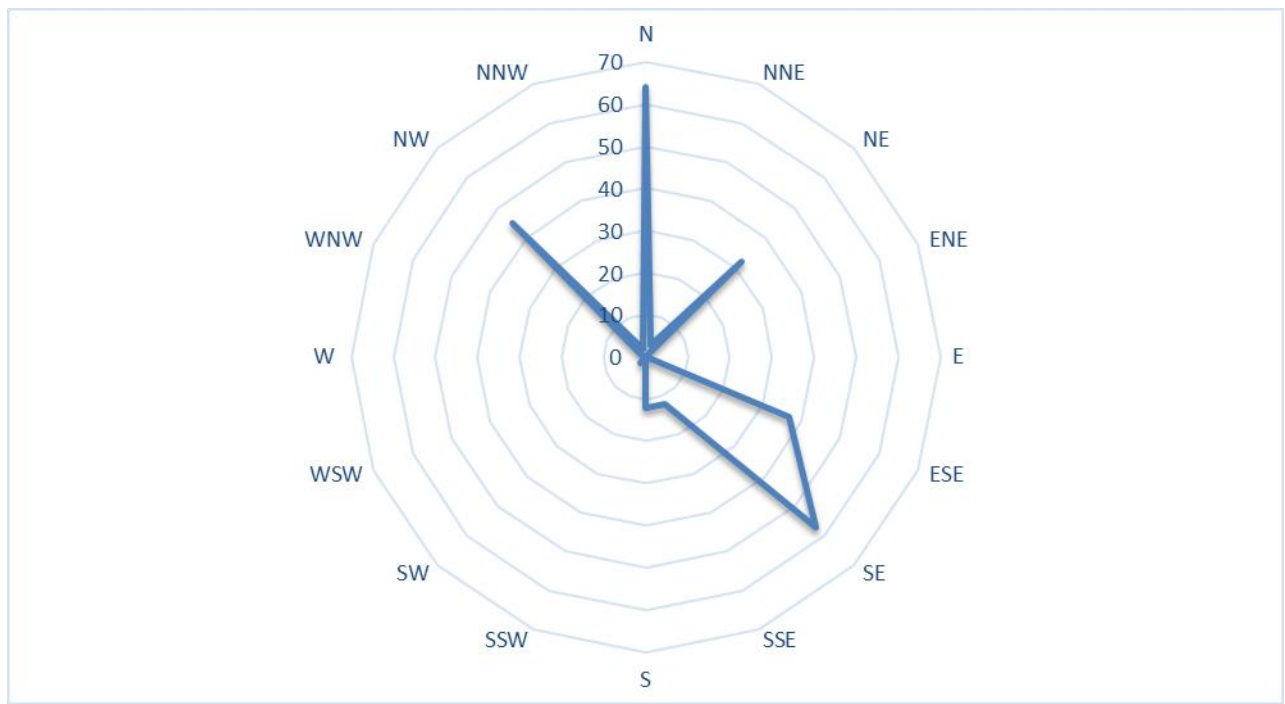

**Direzione del vento (intervallo 10 min)**



<b>COMMITTENTE</b> WPD Piano d'Ertilia S.r.l. Via Aventino, 102 - Roma (RM)		<b>OGGETTO</b> PARCO EOLICO IN LOC. "MAMONE" STUDIO DI IMPATTO AMBIENTALE	<b>COD. ELABORATO</b> WPD-B-TA10-3
 <b>iat</b> CONSULENZA E PROGETTI www.iatprogetti.it	<b>TITOLO</b> REPORT DELLE ATTIVITÀ DI MONITORAGGIO DEL CLIMA ACUSTICO ANTE OPERAM	<b>PAGINA</b> 5 di 13	

## MISURE DIURNE

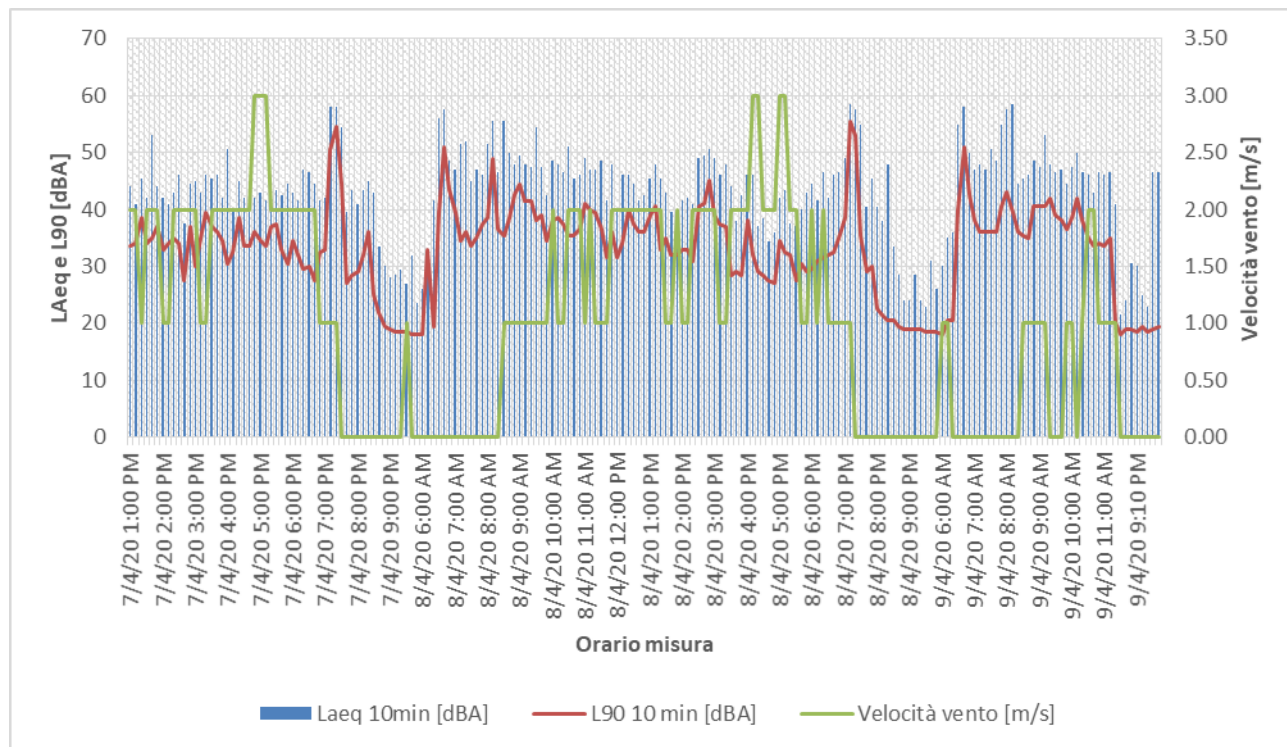

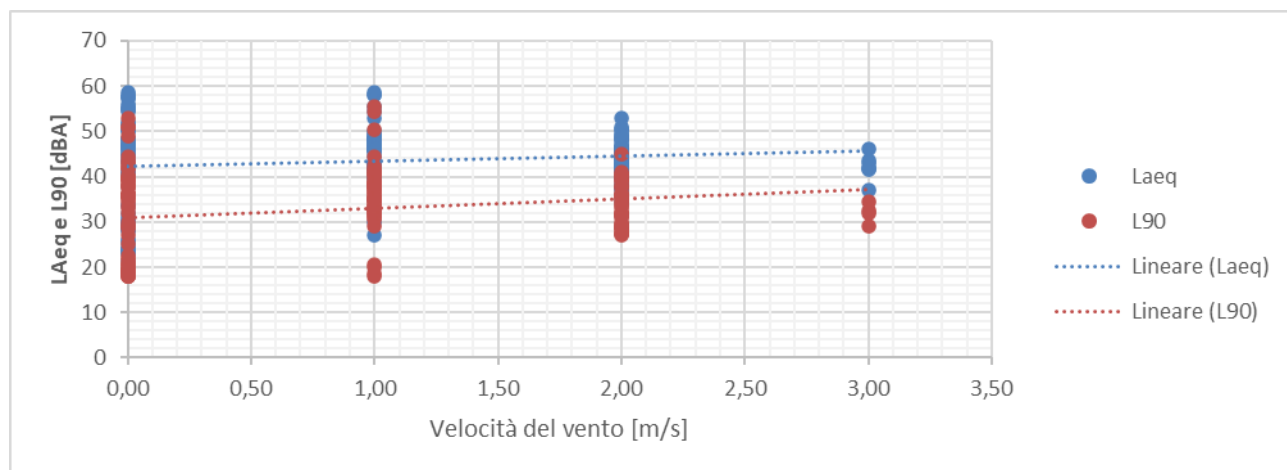

## Correlazione $L_{Aeq10m}$ , $L_{9010m}$ e velocità del vento:



Laeq	L90	L95
48.42	40.25	38.67

Velocità	Laeq	L90	L95	Misure
0	49.90	40.51	38.80	70
1	49.38	42.85	41.34	53
2	45.62	36.37	34.92	61
3	42.79	42.79	42.79	7

<b>COMMITTENTE</b> WPD Piano d'Ertilia S.r.l. Via Aventino, 102 - Roma (RM)		<b>OGGETTO</b> PARCO EOLICO IN LOC. "MAMONE" STUDIO DI IMPATTO AMBIENTALE	<b>COD. ELABORATO</b> WPD-B-TA10-3
 <b>iat</b> CONSULENZA E PROGETTI www.iatprogetti.it	<b>TITOLO</b> REPORT DELLE ATTIVITÀ DI MONITORAGGIO DEL CLIMA ACUSTICO ANTE OPERAM	<b>PAGINA</b> 6 di 13	

## MISURE NOTTURNE

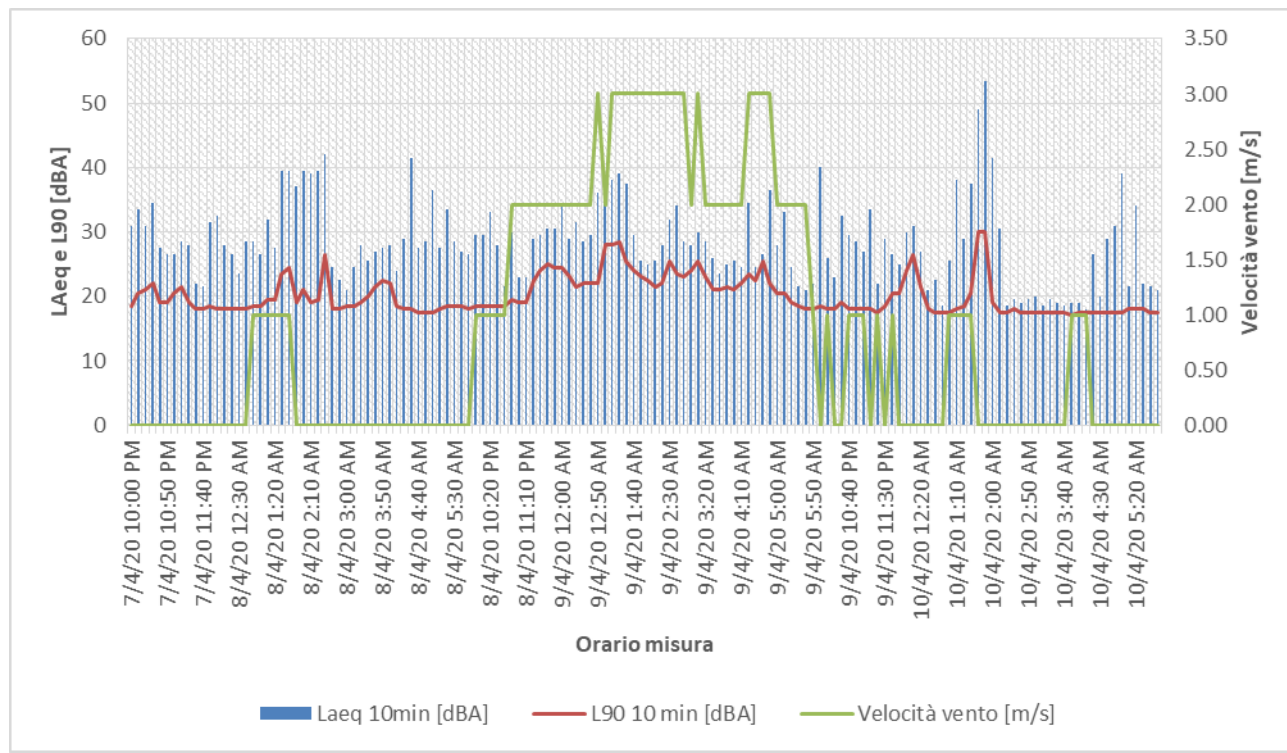

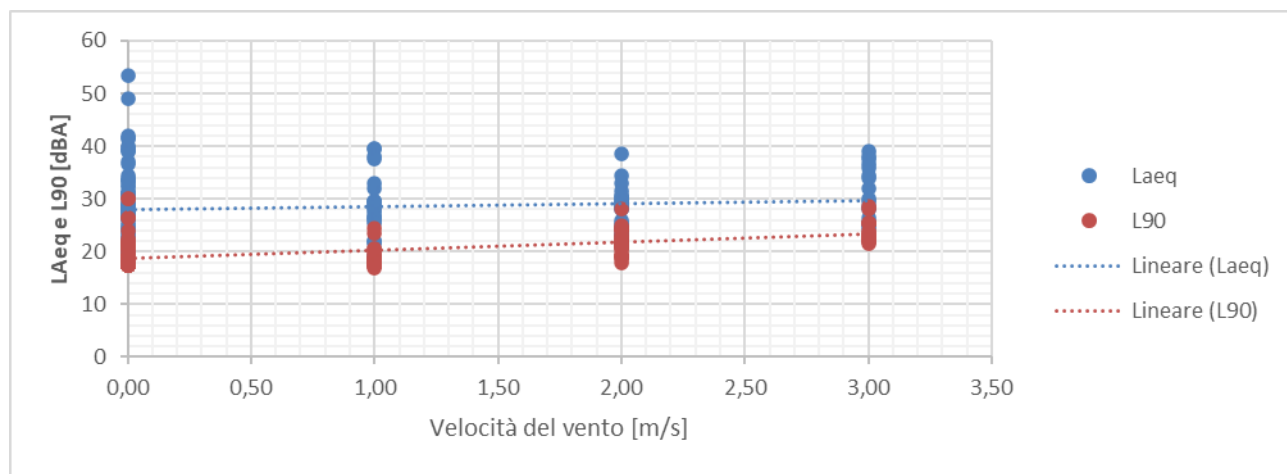

## Correlazione $L_{Aeq10m}$ , $L_{9010m}$ e velocità del vento



Laeq	L90	L95
35.81	21.43	20.62

Velocità	Laeq	L90	L95	Misure
0	37.60	20.49	19.51	77
1	32.28	19.30	18.62	25
2	30.02	22.47	21.91	25
3	33.74	33.74	33.74	17

<b>COMMITTENTE</b> WPD Piano d'Ertilia S.r.l. Via Aventino, 102 - Roma (RM)		<b>OGGETTO</b> PARCO EOLICO IN LOC. "MAMONE" STUDIO DI IMPATTO AMBIENTALE	<b>COD. ELABORATO</b> WPD-B-TA10-3
 www.iatprogetti.it		<b>TITOLO</b> REPORT DELLE ATTIVITÀ DI MONITORAGGIO DEL CLIMA ACUSTICO ANTE OPERAM	<b>PAGINA</b> 7 di 13

**Nome misura:** Misura R27  
**Località:** Bitti (NU)  
**Strumentazione:** 831 0003223  
**Durata misura [s]:** 234000.0  
**Nome operatore:** Ing. Antonio Dedoni  
**Data, ora misura:** 07/04/2020 13:00:00  
**Over SLM:** N/A **Over OBA:** N/A

L1: 59.0 dBA	L5: 51.8 dBA
L10: 48.3 dBA	L50: 35.1 dBA
L90: 18.7 dBA	L95: 18.0 dBA

**$L_{Aeq} = 46.6$  dB**

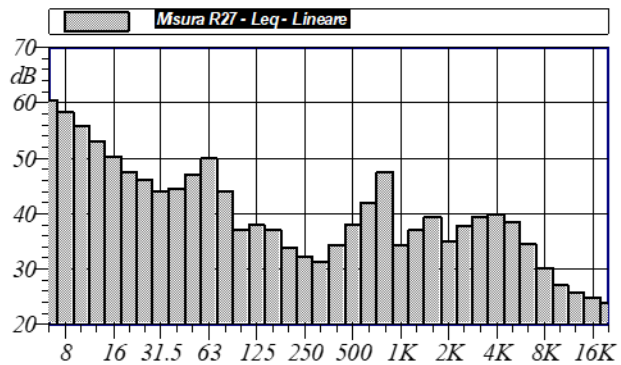

dB		dB		dB	
6.3 Hz	60.4 dB	100 Hz	37.0 dB	1600 Hz	39.3 dB
8 Hz	58.3 dB	125 Hz	38.0 dB	2000 Hz	35.0 dB
10 Hz	55.9 dB	160 Hz	37.0 dB	2500 Hz	37.7 dB
12.5 Hz	53.2 dB	200 Hz	33.9 dB	3150 Hz	39.3 dB
16 Hz	50.3 dB	250 Hz	32.2 dB	4000 Hz	39.8 dB
20 Hz	47.5 dB	315 Hz	31.2 dB	5000 Hz	38.5 dB
25 Hz	46.1 dB	400 Hz	34.3 dB	6300 Hz	34.5 dB
31.5 Hz	44.1 dB	500 Hz	38.1 dB	8000 Hz	30.2 dB
40 Hz	44.6 dB	630 Hz	41.9 dB	10000 Hz	27.0 dB
50 Hz	47.1 dB	800 Hz	47.4 dB	12500 Hz	25.7 dB
63 Hz	49.9 dB	1000 Hz	34.4 dB	16000 Hz	24.9 dB
80 Hz	44.0 dB	1250 Hz	37.0 dB	20000 Hz	24.0 dB

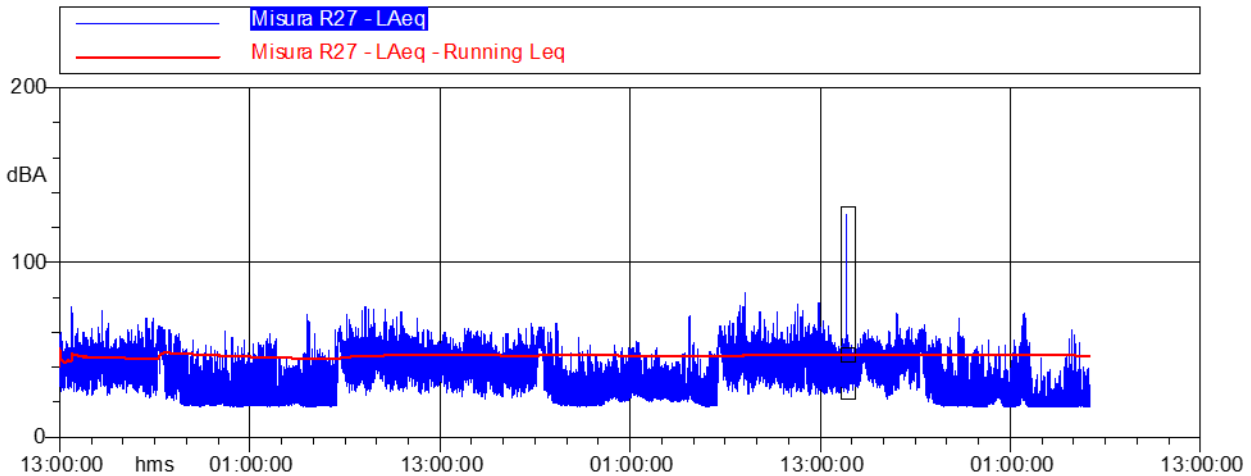

Annotazioni:



Nome	Inizio	Durata	Leq
Totale	13:00:00	65:00:00.003	68.7 dBA
Non Mascherato	13:00:00	64:08:35.903	46.6 dBA
Mascherato	14:20:30	00:51:24.100	87.5 dBA
Evento Anomalo	14:20:30	00:51:24.100	87.5 dBA

<b>COMMITTENTE</b> WPD Piano d'Ertilia S.r.l. Via Aventino, 102 - Roma (RM)		<b>OGGETTO</b> PARCO EOLICO IN LOC. "MAMONE" STUDIO DI IMPATTO AMBIENTALE	<b>COD. ELABORATO</b>  WPD-B-TA10-3
 <b>iat</b> CONSULENZA E PROGETTI  www.iatprogetti.it	<b>TITOLO</b> REPORT DELLE ATTIVITÀ DI MONITORAGGIO DEL CLIMA ACUSTICO ANTE OPERAM	<b>PAGINA</b>  8 di 13	

## Report di misura

**Denominazione del ricettore:** F45

**Luogo delle misure:** Bitti (NU)

**Data delle misure:** 17 – 19 Giugno 2020



**Gruppo di lavoro:** Ing. Antonio Dedoni, abilitazione Enteca n. 4078 del 10/12/2018

**Strumentazione di misura:** Fonometro Larson Lavis 831, stazione meteo Davis Vantage Pro 2, con anemometro ultrasonico DZP.

**Foto ricettore:**







<b>COMMITTENTE</b> WPD Piano d'Ertilia S.r.l. Via Aventino, 102 - Roma (RM)		<b>OGGETTO</b> PARCO EOLICO IN LOC. "MAMONE" STUDIO DI IMPATTO AMBIENTALE	<b>COD. ELABORATO</b> WPD-B-TA10-3
 www.iatprogetti.it		<b>TITOLO</b> REPORT DELLE ATTIVITÀ DI MONITORAGGIO DEL CLIMA ACUSTICO ANTE OPERAM	<b>PAGINA</b> 9 di 13

**Planimetria ricettore:**

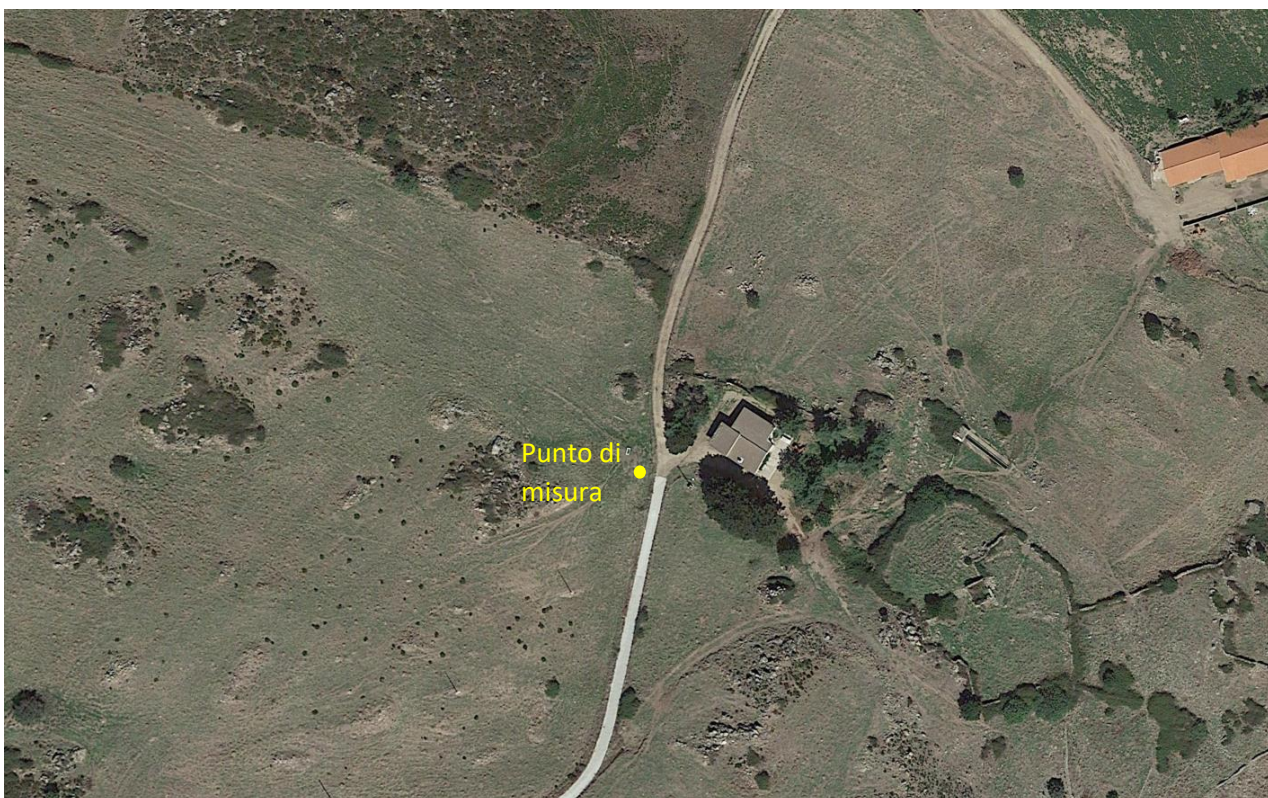

**Ubicazione misura:**



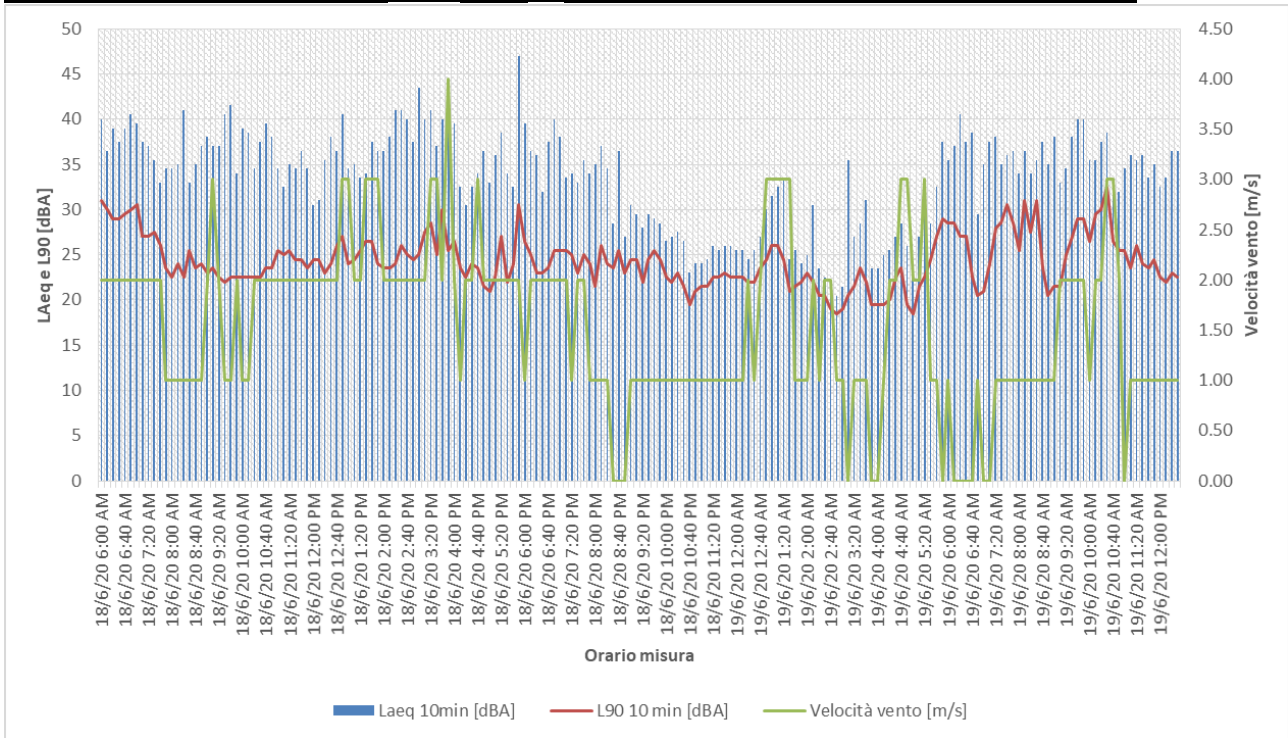

<b>COMMITTENTE</b> WPD Piano d'Ertilia S.r.l. Via Aventino, 102 - Roma (RM)		<b>OGGETTO</b> PARCO EOLICO IN LOC. "MAMONE" STUDIO DI IMPATTO AMBIENTALE	<b>COD. ELABORATO</b> WPD-B-TA10-3
 www.iatprogetti.it		<b>TITOLO</b> REPORT DELLE ATTIVITÀ DI MONITORAGGIO DEL CLIMA ACUSTICO ANTE OPERAM	<b>PAGINA</b> 10 di 13

**Rappresentazione grafica  $L_{Aeq10m}$ ,  $L_{9010m}$  in correlazione con la velocità del vento:**

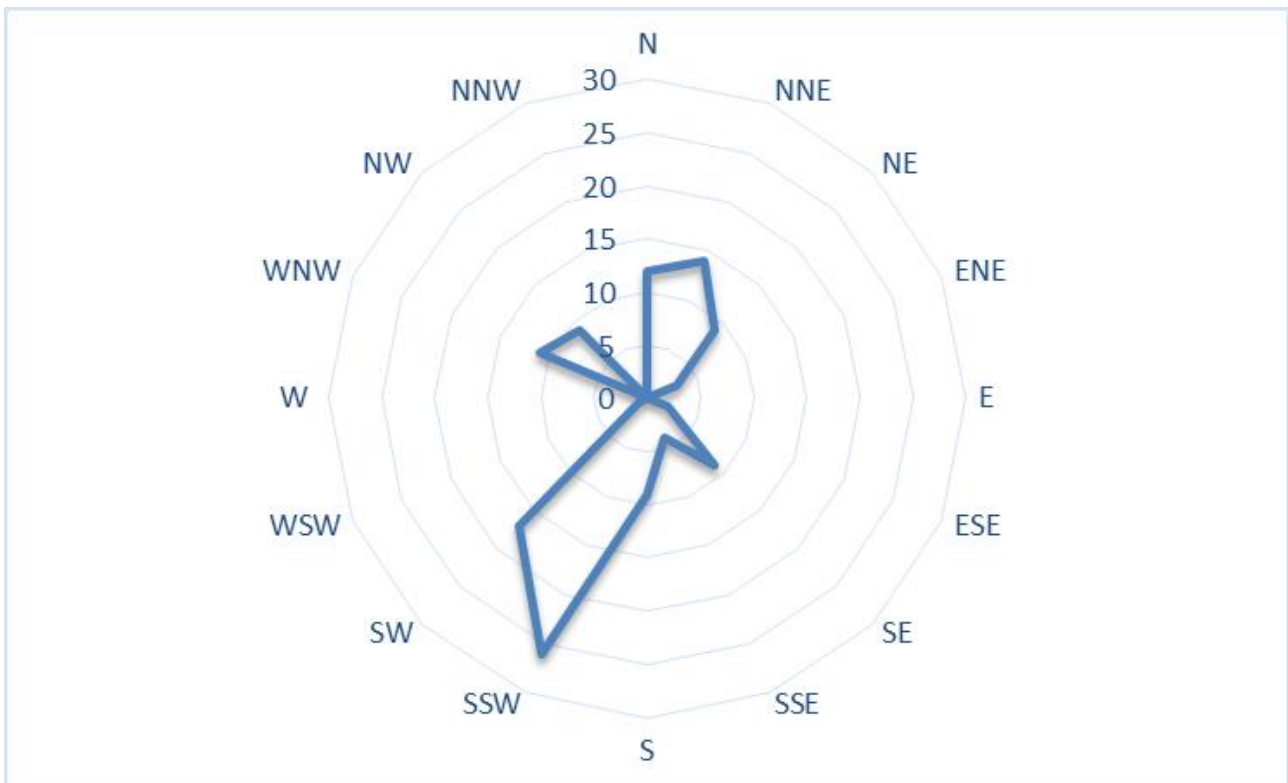

**Direzione del vento (intervallo 10 min)**



<b>COMMITTENTE</b> WPD Piano d'Ertilia S.r.l. Via Aventino, 102 - Roma (RM)		<b>OGGETTO</b> PARCO EOLICO IN LOC. "MAMONE" STUDIO DI IMPATTO AMBIENTALE	<b>COD. ELABORATO</b> WPD-B-TA10-3
 www.iatprogetti.it		<b>TITOLO</b> REPORT DELLE ATTIVITÀ DI MONITORAGGIO DEL CLIMA ACUSTICO ANTE OPERAM	<b>PAGINA</b> 11 di 13

## MISURE DIURNE

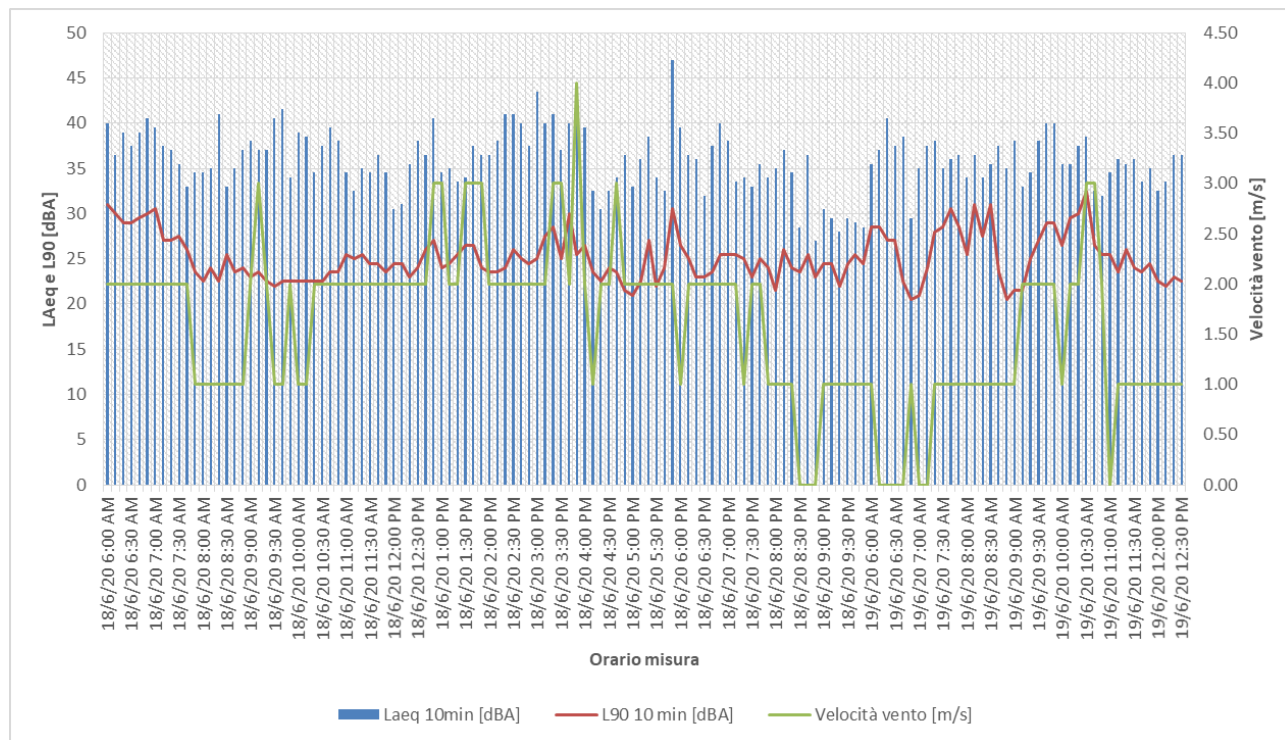

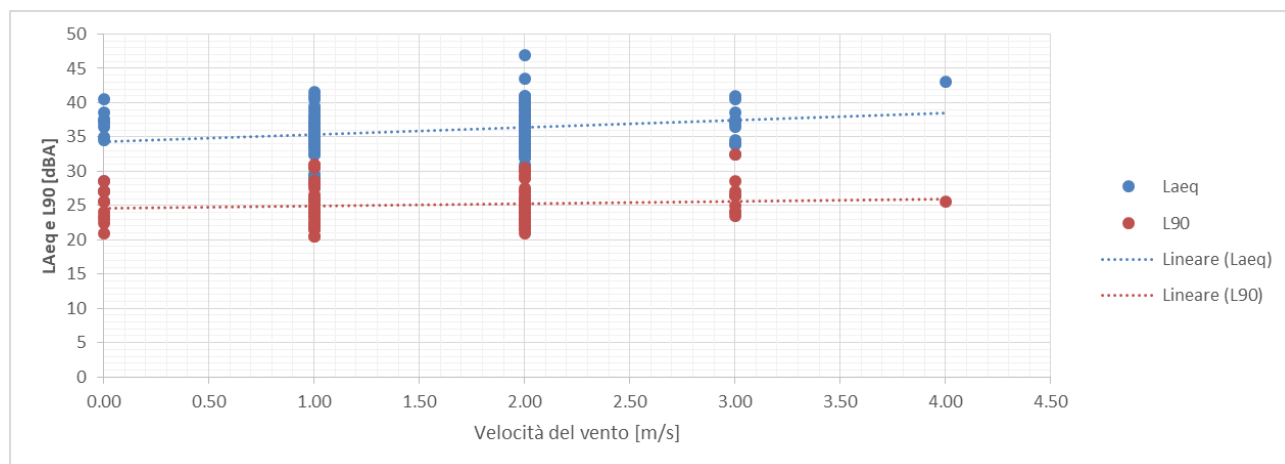

## Correlazione $L_{Aeq10m}$ , $L_{9010m}$ e velocità del vento:



Laeq	L90	L95
<b>37.25</b>	<b>26.00</b>	<b>25.35</b>

Velocità	Laeq	L90	L95	Misure
0	36.65	25.31	26.52	10
1	36.01	25.44	24.66	47
2	37.86	26.25	25.49	67
3	37.41	27.06	26.12	11
4	43.00	25.50	24.50	1

<b>COMMITTENTE</b> WPD Piano d'Ertilia S.r.l. Via Aventino, 102 - Roma (RM)		<b>OGGETTO</b> PARCO EOLICO IN LOC. "MAMONE" STUDIO DI IMPATTO AMBIENTALE	<b>COD. ELABORATO</b> WPD-B-TA10-3
 www.iatprogetti.it		<b>TITOLO</b> REPORT DELLE ATTIVITÀ DI MONITORAGGIO DEL CLIMA ACUSTICO ANTE OPERAM	<b>PAGINA</b> 12 di 13

## MISURE NOTTURNE



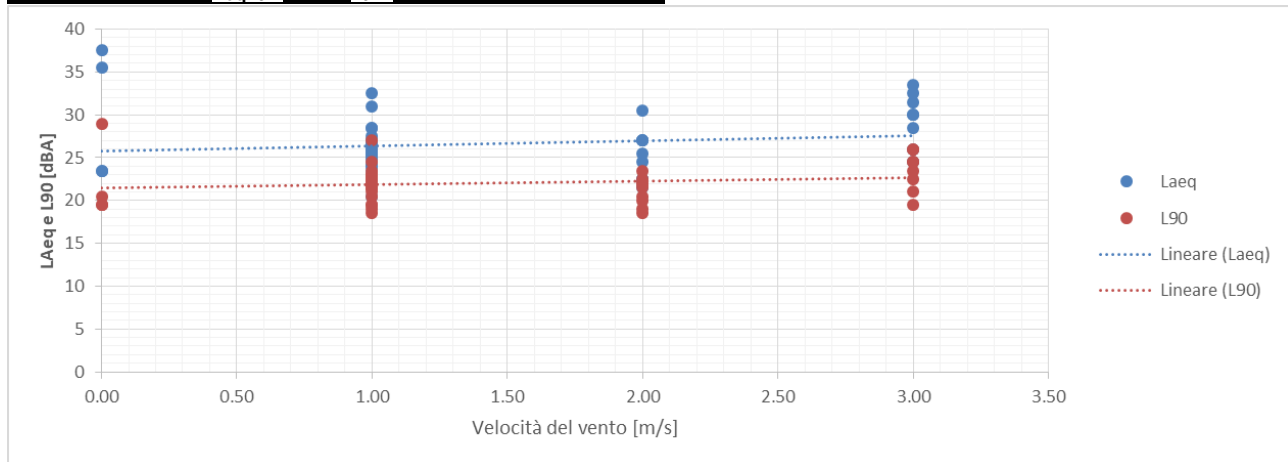

## Correlazione L<sub>Aeq10m</sub>, L<sub>9010m</sub> e velocità del vento



Laeq	L90	L95
28.62	22.69	22.06

Velocità	Laeq	L90	L95	Misure
0	33.81	24.33	23.83	4
1	26.56	22.29	21.69	27
2	26.21	21.33	20.89	9
3	30.42	23.93	23.22	8

<b>COMMITTENTE</b> WPD Piano d'Ertilia S.r.l. Via Aventino, 102 - Roma (RM)		<b>OGGETTO</b> PARCO EOLICO IN LOC. "MAMONE" STUDIO DI IMPATTO AMBIENTALE	<b>COD. ELABORATO</b> WPD-B-TA10-3
 www.iatprogetti.it		<b>TITOLO</b> REPORT DELLE ATTIVITÀ DI MONITORAGGIO DEL CLIMA ACUSTICO ANTE OPERAM	<b>PAGINA</b> 13 di 13

**Nome misura:** Ricettore R45  
**Località:** Bitti (NU)  
**Strumentazione:** 831 0003223  
**Durata misura [s]:** 172800.0  
**Nome operatore:** Ing. Antonio Dedoni  
**Data, ora misura:** 17/06/2020 12:00:00  
**Over SLM:** N/A **Over OBA:** N/A

L1: 54.5 dBA	L5: 49.3 dBA
L10: 46.4 dBA	L50: 32.8 dBA
L90: 23.5 dBA	L95: 22.1 dBA

**$L_{Aeq} = 43.1$  dB**

Ricettore R45 Leq - Lineare					
	dB		dB		dB
6.3 Hz	77.9 dB	100 Hz	47.0 dB	1600 Hz	25.3 dB
8 Hz	76.1 dB	125 Hz	44.0 dB	2000 Hz	23.6 dB
10 Hz	74.3 dB	160 Hz	41.7 dB	2500 Hz	24.0 dB
12.5 Hz	72.5 dB	200 Hz	41.6 dB	3150 Hz	26.9 dB
16 Hz	70.8 dB	250 Hz	46.3 dB	4000 Hz	27.8 dB
20 Hz	69.0 dB	315 Hz	35.9 dB	5000 Hz	25.4 dB
25 Hz	66.8 dB	400 Hz	31.0 dB	6300 Hz	22.7 dB
31.5 Hz	64.2 dB	500 Hz	29.3 dB	8000 Hz	24.7 dB
40 Hz	61.2 dB	630 Hz	28.1 dB	10000 Hz	32.5 dB
50 Hz	58.0 dB	800 Hz	27.5 dB	12500 Hz	27.1 dB
63 Hz	54.3 dB	1000 Hz	27.1 dB	16000 Hz	27.4 dB
80 Hz	50.5 dB	1250 Hz	26.2 dB	20000 Hz	24.9 dB

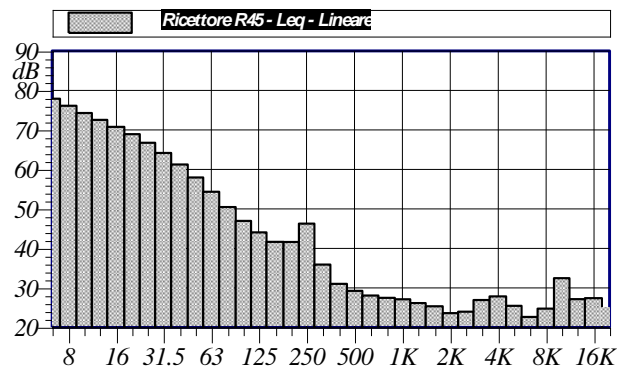

Annotazioni:

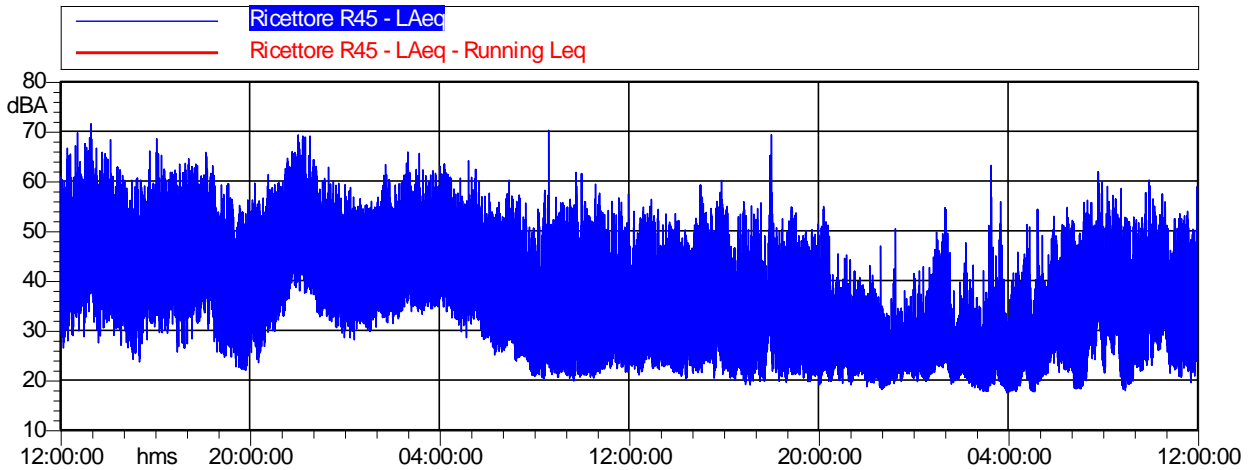

Ricettore R45 LAeq			
Nome	Inizio	Durata	Leq
Totale	12:00:00	48:00:00.002	43.1 dBA
Non Mascherato	12:00:00	48:00:00.002	43.1 dBA
Mascherato		00:00:00	0.0 dBA

CERTIFICATO DI TARATURA LAT 163 22414-A  
Certificate of Calibration LAT 163 22414-A

- data di emissione  
date of issue 2020-03-05  
- cliente  
customer ANTONIO DEDONI  
09100 - CAGLIARI (CA)  
- destinatario  
receiver ANTONIO DEDONI  
09100 - CAGLIARI (CA)  
- richiesta  
application 487/19  
- in data  
date 2019-09-27

Si riferisce a

Referring to

- oggetto  
item Calibratore  
- costruttore  
manufacturer Larson & Davis  
- modello  
model CAL200  
- matricola  
serial number 9945  
- data di ricevimento oggetto  
date of receipt of item 2020-03-04  
- data delle misure  
date of measurements 2020-03-05  
- registro di laboratorio  
laboratory reference Reg. 03

Il presente certificato di taratura è emesso in base all'accREDITAMENTO LAT N° 163 rilasciato in accordo ai decreti attuativi della legge n. 273/1991 che ha istituito il Sistema Nazionale di Taratura (SNT). ACCREDIA attesta le capacità di misura e di taratura, le competenze metrologiche del Centro e la riferibilità delle tarature eseguite ai campioni nazionali e internazionali delle unità di misura del Sistema Internazionale delle Unità (SI). Questo certificato non può essere riprodotto in modo parziale, salvo espressa autorizzazione scritta da parte del Centro.

*This certificate of calibration is issued in compliance with the accreditation LAT N° 163 granted according to decrees connected with Italian law No. 273/1991 which has established the National Calibration System. ACCREDIA attests the calibration and measurement capability, the metrological competence of the Centre and the traceability of calibration results to the national and international standards of the International System of Units (SI). This certificate may not be partially reproduced, except with the prior written permission of the issuing Centre.*

I risultati di misura riportati nel presente Certificato sono stati ottenuti applicando le procedure di taratura citate alla pagina seguente, dove sono specificati anche i campioni o gli strumenti che garantiscono la catena di riferibilità del Centro e i rispettivi certificati di taratura in corso di validità. Essi si riferiscono esclusivamente all'oggetto in taratura e sono validi nel momento e nelle condizioni di taratura, salvo diversamente specificato.

*The measurement results reported in this Certificate were obtained following the calibration procedures given in the following page, where the reference standards or instruments are indicated which guarantee the traceability chain of the laboratory, and the related calibration certificates in the course of validity are indicated as well. They relate only to the calibrated item and they are valid for the time and conditions of calibration, unless otherwise specified.*

Le incertezze di misura dichiarate in questo documento sono state determinate conformemente alla Guida ISO/IEC 98 e al documento EA-4/02. Solitamente sono espresse come incertezza estesa ottenuta moltiplicando l'incertezza tipo per il fattore di copertura  $k$  corrispondente ad un livello di fiducia di circa il 95%. Normalmente tale fattore  $k$  vale 2.

*The measurement uncertainties stated in this document have been determined according to the ISO/IEC Guide 98 and to EA-4/02. Usually, they have been estimated as expanded uncertainty obtained multiplying the standard uncertainty by the coverage factor  $k$  corresponding to a confidence level of about 95%. Normally, this factor  $k$  is 2.*

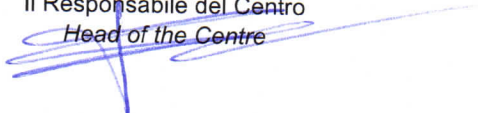
Il Responsabile del Centro  
Head of the Centre  

**Sky-lab S.r.l.**

Area Laboratori  
Via Belvedere, 42 Arcore (MB)  
Tel. 039 5783463  
skylab.tarature@outlook.it

LAT N° 163

Pagina 1 di 10  
Page 1 of 10

**CERTIFICATO DI TARATURA LAT 163 22415-A**  
*Certificate of Calibration LAT 163 22415-A*

- data di emissione  
*date of issue* 2020-03-05  
- cliente  
*customer* ANTONIO DEDONI  
09100 - CAGLIARI (CA)  
- destinatario  
*receiver* ANTONIO DEDONI  
09100 - CAGLIARI (CA)  
- richiesta  
*application* 487/19  
- in data  
*date* 2019-09-27

**Si riferisce a**

*Referring to*  
- oggetto  
*item* Fonometro  
- costruttore  
*manufacturer* Larson & Davis  
- modello  
*model* 831  
- matricola  
*serial number* 3223  
- data di ricevimento oggetto  
*date of receipt of item* 2020-03-04  
- data delle misure  
*date of measurements* 2020-03-05  
- registro di laboratorio  
*laboratory reference* Reg. 03

Il presente certificato di taratura è emesso in base all'accREDITAMENTO LAT N° 163 rilasciato in accordo ai decreti attuativi della legge n. 273/1991 che ha istituito il Sistema Nazionale di Taratura (SNT). ACCREDIA attesta le capacità di misura e di taratura, le competenze metrologiche del Centro e la riferibilità delle tarature eseguite ai campioni nazionali e internazionali delle unità di misura del Sistema Internazionale delle Unità (SI).

Questo certificato non può essere riprodotto in modo parziale, salvo espressa autorizzazione scritta da parte del Centro.

*This certificate of calibration is issued in compliance with the accreditation LAT N° 163 granted according to decrees connected with Italian law No. 273/1991 which has established the National Calibration System. ACCREDIA attests the calibration and measurement capability, the metrological competence of the Centre and the traceability of calibration results to the national and international standards of the International System of Units (SI). This certificate may not be partially reproduced, except with the prior written permission of the issuing Centre.*

I risultati di misura riportati nel presente Certificato sono stati ottenuti applicando le procedure di taratura citate alla pagina seguente, dove sono specificati anche i campioni o gli strumenti che garantiscono la catena di riferibilità del Centro e i rispettivi certificati di taratura in corso di validità. Essi si riferiscono esclusivamente all'oggetto in taratura e sono validi nel momento e nelle condizioni di taratura, salvo diversamente specificato.

*The measurement results reported in this Certificate were obtained following the calibration procedures given in the following page, where the reference standards or instruments are indicated which guarantee the traceability chain of the laboratory, and the related calibration certificates in the course of validity are indicated as well. They relate only to the calibrated item and they are valid for the time and conditions of calibration, unless otherwise specified.*

Le incertezze di misura dichiarate in questo documento sono state determinate conformemente alla Guida ISO/IEC 98 e al documento EA-4/02. Solitamente sono espresse come incertezza estesa ottenuta moltiplicando l'incertezza tipo per il fattore di copertura k corrispondente ad un livello di fiducia di circa il 95 %. Normalmente tale fattore k vale 2.

*The measurement uncertainties stated in this document have been determined according to the ISO/IEC Guide 98 and to EA-4/02. Usually, they have been estimated as expanded uncertainty obtained multiplying the standard uncertainty by the coverage factor k corresponding to a confidence level of about 95%. Normally, this factor k is 2.*

Il Responsabile del Centro  
*Head of the Centre*

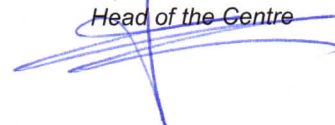

**Sky-lab S.r.l.**  
 Area Laboratori  
 Via Belvedere, 42 Arcore (MB)  
 Tel. 039 5783463  
 skylab.taratura@outlook.it

**CERTIFICATO DI TARATURA LAT 163 22416-A**  
*Certificate of Calibration LAT 163 22416-A*

- data di emissione  
*date of issue* 2020-03-05  
 - cliente  
*customer* ANTONIO DEDONI  
 09100 - CAGLIARI (CA)  
 - destinatario  
*receiver* ANTONIO DEDONI  
 09100 - CAGLIARI (CA)  
 - richiesta  
*application* 487/19  
 - in data  
*date* 2019-09-27

Si riferisce a

*Referring to*  
 - oggetto  
*item* Filtri 1/3  
 - costruttore  
*manufacturer* Larson & Davis  
 - modello  
*model* 831  
 - matricola  
*serial number* 3223  
 - data di ricevimento oggetto  
*date of receipt of item* 2020-03-04  
 - data delle misure  
*date of measurements* 2020-03-05  
 - registro di laboratorio  
*laboratory reference* Reg. 03

Il presente certificato di taratura è emesso in base all'accreditamento LAT N° 163 rilasciato in accordo ai decreti attuativi della legge n. 273/1991 che ha istituito il Sistema Nazionale di Taratura (SNT). ACCREDIA attesta le capacità di misura e di taratura, le competenze metrologiche del Centro e la riferibilità delle tarature eseguite ai campioni nazionali e internazionali delle unità di misura del Sistema Internazionale delle Unità (SI). Questo certificato non può essere riprodotto in modo parziale, salvo espressa autorizzazione scritta da parte del Centro.

*This certificate of calibration is issued in compliance with the accreditation LAT N° 163 granted according to decrees connected with Italian law No. 273/1991 which has established the National Calibration System. ACCREDIA attests the calibration and measurement capability, the metrological competence of the Centre and the traceability of calibration results to the national and international standards of the International System of Units (SI). This certificate may not be partially reproduced, except with the prior written permission of the issuing Centre.*

I risultati di misura riportati nel presente Certificato sono stati ottenuti applicando le procedure di taratura citate alla pagina seguente, dove sono specificati anche i campioni o gli strumenti che garantiscono la catena di riferibilità del Centro e i rispettivi certificati di taratura in corso di validità. Essi si riferiscono esclusivamente all'oggetto in taratura e sono validi nel momento e nelle condizioni di taratura, salvo diversamente specificato.

*The measurement results reported in this Certificate were obtained following the calibration procedures given in the following page, where the reference standards or instruments are indicated which guarantee the traceability chain of the laboratory, and the related calibration certificates in the course of validity are indicated as well. They relate only to the calibrated item and they are valid for the time and conditions of calibration, unless otherwise specified.*

Le incertezze di misura dichiarate in questo documento sono state determinate conformemente alla Guida ISO/IEC 98 e al documento EA-4/02. Solitamente sono espresse come incertezza estesa ottenuta moltiplicando l'incertezza tipo per il fattore di copertura k corrispondente ad un livello di fiducia di circa il 95 %. Normalmente tale fattore k vale 2.

*The measurement uncertainties stated in this document have been determined according to the ISO/IEC Guide 98 and to EA-4/02. Usually, they have been estimated as expanded uncertainty obtained multiplying the standard uncertainty by the coverage factor k corresponding to a confidence level of about 95%. Normally, this factor k is 2.*

Il Responsabile del Centro  
 Head of the Centre

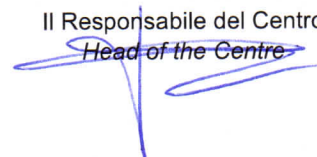



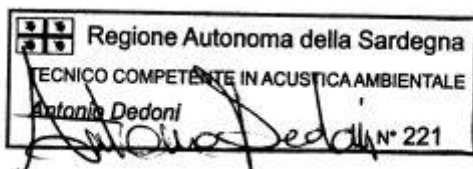

# ENTECA Elenco Nazionale dei Tecnici Competenti in Acustica

Home  
Tecnici Competenti in Acustica  
Corsi  
Login

[Home](#) / [Tecnici Competenti in Acustica](#) / [Vista](#)

<b>Numero Iscrizione Elenco Nazionale</b>	4078
<b>Regione</b>	Sardegna
<b>Numero Iscrizione Elenco Regionale</b>	221
<b>Cognome</b>	Dedoni
<b>Nome</b>	Antonio
<b>Titolo studio</b>	laurea in ingegneria
<b>Estremi provvedimento</b>	Det. D.S./D.A n. 650 del 16.06.2010
<b>Luogo nascita</b>	Cagliari
<b>Data nascita</b>	03/09/1976
<b>Codice fiscale</b>	DDNNTN76P03B354V
<b>Regione</b>	Sardegna
<b>Provincia</b>	CA
<b>Comune</b>	Cagliari
<b>Via</b>	via Goffredo Mameli
<b>Cap</b>	09123
<b>Civico</b>	157
<b>Nazionalità</b>	italiana
<b>Email</b>	antonio.dedoni@gmail.com
<b>Telefono</b>	
<b>Cellulare</b>	3929014642
<b>Dati contatto</b>	Via Mameli 157 - 09123 Cagliari
<b>Data pubblicazione in elenco</b>	10/12/2018