DGR 40/11 DEL 07/08/2015 - SOVRAPPOSIZIONE INTERVENTO CON CARTA DEI SITI A TUTELA PAESAGGISTICA E DI INTERESSE STORICO-ARTISTICO

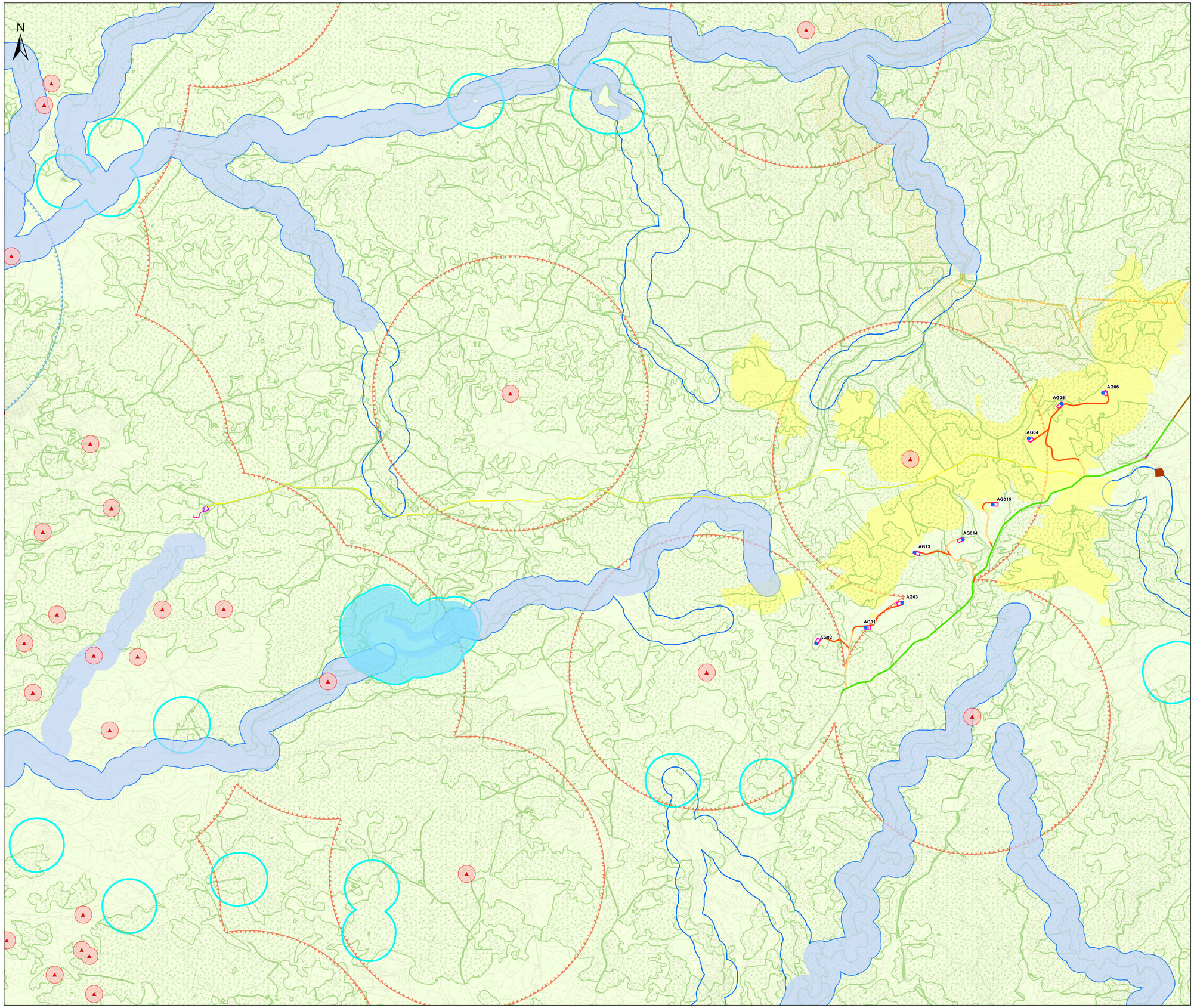

Legenda

- Fondazioni
- Piazzole
- Viabilità di nuova realizzazione
- Viabilità in adeguamento a quella esistente
- Viabilità asfaltata da adeguare
- Allargamenti
- Viabilità esistente
- Dorsale MT
- CAVO AT
- Viabilità
- Sottostazione elettrica

Beni paesaggistici - Assetto storico-culturale PPR

- Aree caratterizzate da edifici e manufatti di valenza storico-culturale (artt. 8,47,48,49,50 N.T.A. PPR)
- Fascia di rispetto di 100 m beni paesaggistici - Assetto storico-culturale PPR
- Matrici di sviluppo dei centri di antica e prima formazione (artt. 8,47,51,52,53 N.T.A. PPR)

Beni paesaggistici ai sensi degli artt. 136-142 del D. Lgs. 42/04

- Fascia di rispetto di 150m dai corsi d'acqua (art. 142 D.Lgs 42/2004 ss.mm.ii.)
- Perimetro di parchi e riserve nazionali o regionali (art. 142 D.Lgs 42/2004 ss.mm.ii.)
- Aree boscate - D.lgs 227/2001 (art. 142 D.Lgs 42/2004 ss.mm.ii.)

Beni paesaggistici ai sensi dell'art. 17 dello N.T.A. del PPR

- Aree a quota superiore ai 900 m s.l.m. (artt. 8,17,18 N.T.A. PPR)
- Fascia di rispetto di 300 m da laghi naturali, invasi artificiali, stagni, lagune (artt. 8,17,18 N.T.A. PPR)
- Fascia di rispetto di 150 m dai corsi d'acqua cartografati dal PPR (artt. 8,17,18 N.T.A. PPR)

Buffer D.G.R. 40/11 del 07.08.2015

- Buffer di 500 m dai parchi regionali
- Buffer di 1600 m dalle aree boscate
- Buffer di 1600 m dai beni paesaggistici - Assetto storico-culturale P.P.R.
- Buffer di 1700 m dai beni identitari - Assetto storico-culturale P.P.R.

REALIZZAZIONE DI UN IMPIANTO EOLICO DA 50.4 MW IN LOCALITÀ "MAMONE"

- COMUNI DI BITTI (NU) E BUDDUSO' (SS) -

Oggetto: STUDIO DI IMPATTO AMBIENTALE

DGR 40/11 DEL 07/08/2015 - SOVRAPPOSIZIONE INTERVENTO CON CARTA DEI SITI A TUTELA PAESAGGISTICA E DI INTERESSE STORICO-ARTISTICO

Titolo

WPD-B-TA6b

Cod.elab.

Scala

Data	Rev.	Descrizione	Eseg.	Contr.	Appr.
Giugno 2020	0	Emissione	IAT	GF	WPD

A cura di:
S.A.T. Consulenza e progetti S.r.l.
Dott. Ing. Giuseppe Frongia

Gruppo di lavoro:
Ing. Giuseppe Frongia
(coordinatore e responsabile)
Dott. Ing. Giuseppe Frongia
Ing. Enrico Barsotti
Dott. Andrea Cappai
Dott. Mauro Cerri
Ing. Gianfranco Cerfa
Dott. Ing. Giuseppe Frongia
Dott. Maurizio Melis
Ing. Gianluca Melis
Ing. Emanuela Spiga
Dott. Matteo Tatti
Dott. Geol. Mauro Pompei
Dott. Geol. Francesca Lobina

Progettazione:
Dott. Ing. Giuseppe Frongia
ORDINE INGEGNERI PROVINCIA CAGLIARI
N. 3403 Dott. Ing. Giuseppe Frongia

Il Committente:

iat CONSULENZA E PROGETTI

Committente:
WPD Piano d'Ertilia S.r.l.
Via Aventino, 183 - Roma(RM)
PEC: wpdpianoertilia@legalmail.it

wpd think energy

Formato	Data ultima modifica	Data ultima stampa	Codice
	File origine	File di stampa	Codice grafico
	07/07/2020	07/07/2020	2019/0183

Elaborazioni: S.A.T. Consulenza e progetti S.r.l. con socio unico - V. Santa Margherita 4, 09124 Cagliari, Tel./Fax +39.070.658297

Disegni, calcoli, specifiche e tutte le altre informazioni contenute nel presente documento sono di proprietà della S.A.T. Consulenza e progetti s.r.l. Il possessore di questo documento lo riceve diffida permanente di riprodurlo, in tutto o in parte, e di rivelarne il contenuto in assenza di esplicita autorizzazione.