DGR 40/11 DEL 07/08/2015-SOVRAPPOSIZIONE INTERVENTO CON AREE A PERICOLOSITA' DA FRANA

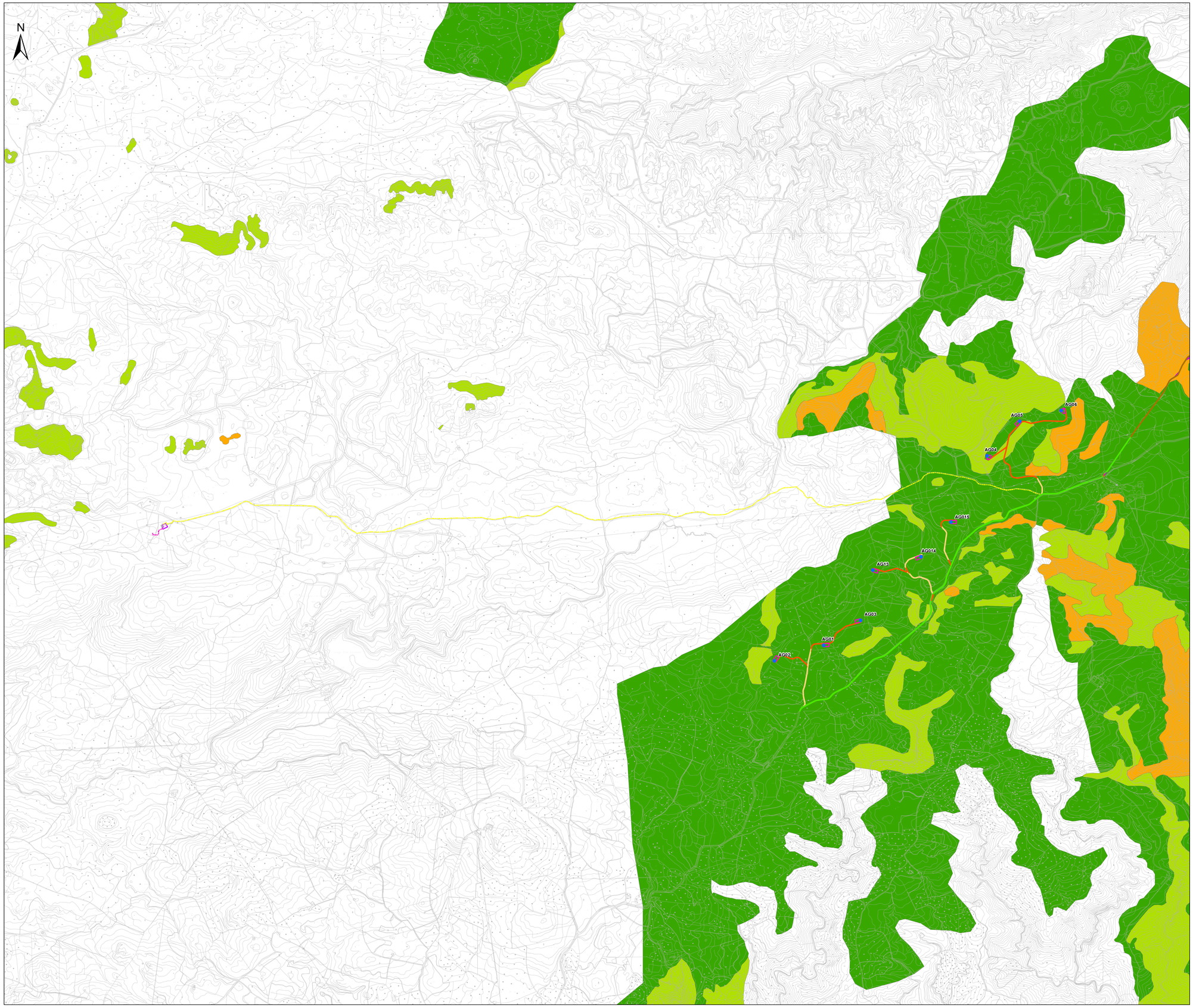

Legenda

- Fondazioni
- Piazzole
- Viabilità di nuova realizzazione
- Viabilità in adeguamento a quella esistente
- Viabilità asfaltata da adeguare
- Allargamenti
- Viabilità esistente
- Dorsale MT
- CAVO AT
- Viabilità
- Sottostazione elettrica

Classe di pericolosità da frana

- Hg1
- Hg2
- Hg3 - Non idonea
- Hg4 - Non idonea

REALIZZAZIONE DI UN IMPIANTO EOLICO DA 50.4 MW IN LOCALITÀ "MAMONE"

- COMUNI DI BITTI (NU) E BUDDUSO' (SS) -

Oggetto: STUDIO DI IMPATTO AMBIENTALE	WPD-B-TA8b
DGR 40/11 DEL 07/08/2015 - SOVRAPPOSIZIONE INTERVENTO CON AREE A PERICOLOSITÀ DA FRANA	Cod.Alab.
Dott.	scala -

Data	Rev.	Descrizione	Eseg.	Contr.	Appr.
Giugno 2020	0	Emissione	IAT	GF	WPD

A cura di:
I.A.T. Consulenza e progetti S.r.l.
Dott. Ing. Giuseppe Frongia

Gruppo di lavoro:
Ing. Giuseppe Frongia
(responsabile tecnico e responsabile)
Ing. Mariano Rubattino
Ing. Enrica Batzella
Dott. Andrea Cappai
Dott. Mauro Corti
Ing. Gianfranco Cordia
Ing. Antonio Dedoni
Ing. Giuseppe Frongia
Ing. Gianluca Melis
Ing. Emanuele Spiga
Dott. Marco Tuzi
Dott. Geol. Mauro Pompei
Dott. Geol. Francesca Lobina

Progettazione:
Dott. Ing. Giuseppe Frongia
ORDINE INGEGNERI PROVINCIA CAGLIARI N. 3433 Dott. Ing. Giuseppe Frongia

Il Committente:

iat CONSULENZA E PROGETTI

Committente:
WPD Piano d'Ertilia S.r.l.
Via Aventino, 102 - Roma(RM)
PEC: wpdpianodertilia@legalmail.it

wpd think energy

Formato	UNI EN ISO 9001:2015 - UNI EN ISO 14001:2015 - UNI EN ISO 45001:2018 - UNI CEI 11352:2014 - UNI PdR 24:2016 - UNI EN ISO 14064:2015 - UNI EN ISO 50001:2018		2019/0183
	File origine	File di stampa	Codice pratica

Elaborazioni: I.A.T.- Consulenza e progetti S.r.l. con socio unico - V. Santa Margherita 4, 09124 Cagliari, Tel./Fax +39.070.658297

Disegni, calcoli, specifiche e tutte le altre informazioni contenute nel presente documento sono di proprietà della I.A.T. Consulenza e progetti s.r.l. Il ricevimento di questo documento lo stesso diffida persona di riprodurlo, in tutto o in parte, e di rivelarne il contenuto in assenza di esplicita autorizzazione.