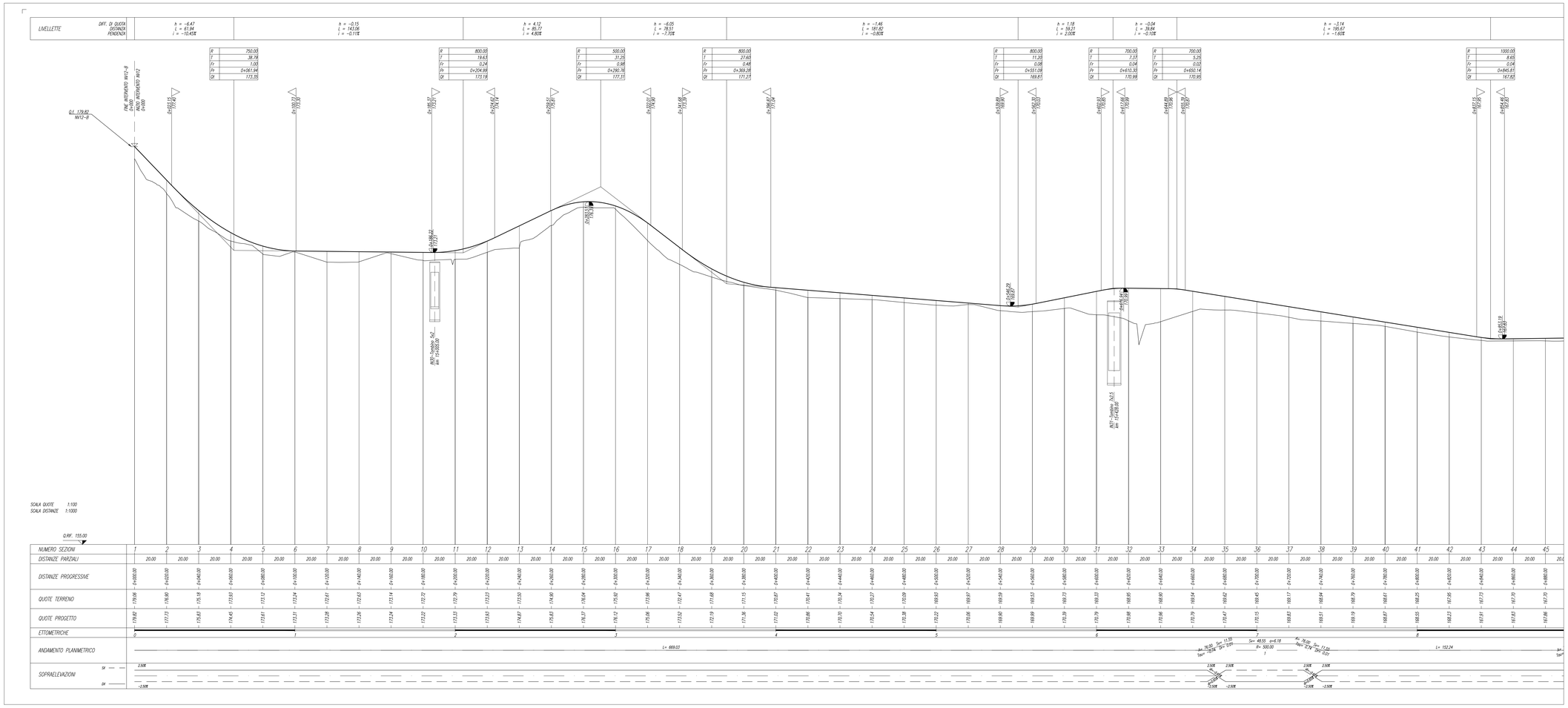

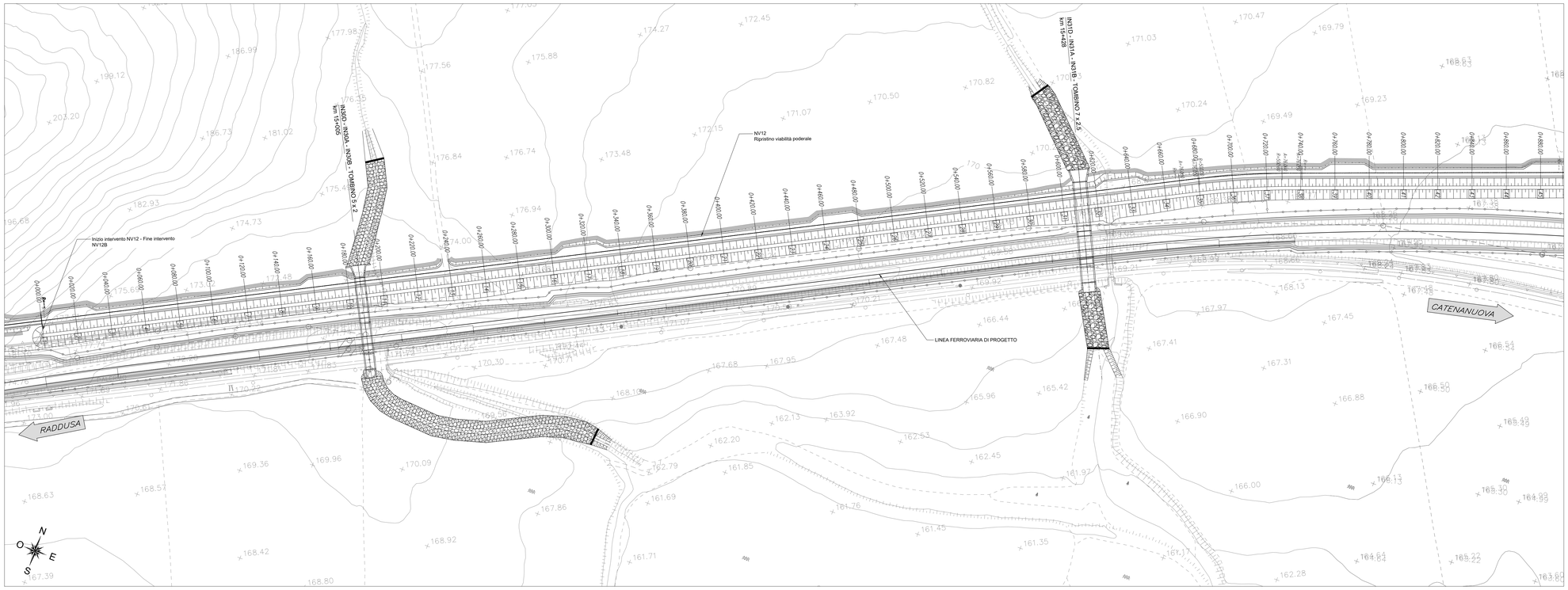

COMMITTENTE:

RFI RETE FERROVIARIA ITALIANA
GRUPPO FERROVIE DELLO STATO ITALIANE

PROGETTAZIONE:

ITALFERR
GRUPPO FERROVIE DELLO STATO ITALIANE

DIRETTRICE FERROVIARIA MESSINA - CATANIA - PALERMO

NUOVO COLLEGAMENTO PALERMO - CATANIA

U.O. INFRASTRUTTURE SUD

PROGETTO DEFINITIVO

TRATTA DITTAINO - CATENANUOVA

INFRASTRUTTURA FERROVIARIA

VIABILITA'
NV12 ripristino viabilità poderale

Planimetria Profilo Long. Tav. 1/2 - NV12

SCALA: 1:1000/100

COMMESSA	LOTTO	FASE	ENTE	TIPO DOC.	OPERA/DISCIPLINA	PROGR.	REV.
RS3E	50	D	78	LZ	NV1200	001	B

Rev.	Descrizione	Redatto	Data	Verificato	Data	Approvato	Data	Autorizzato Data
A	Emissione esecutiva	E. Abbasciano	Dic. 2019	O. Tristo	Dic. 2019	F. Sparacino	Dic. 2019	D. Tiberi Aprile 2020
B	Emissione esecutiva	E. Abbasciano	Aprile 2020	O. Tristo	Aprile 2020	F. Sparacino	Aprile 2020	

File: RS3E50D78LZNV1200001B.dwg

n. Elab.: 503