SEZIONE N. : 1
Q. PROGETTO : 179.82
SVILUPPO : 34+03.00

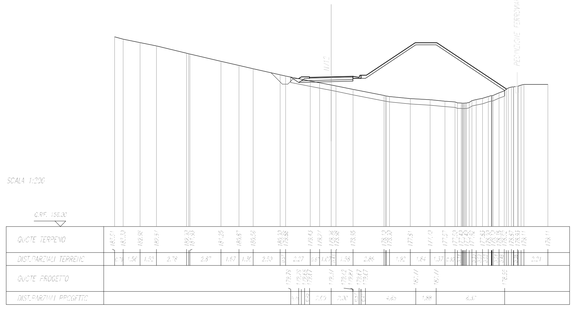

SEZIONE N. : 2
Q. PROGETTO : 177.73
SVILUPPO : 34+03.00

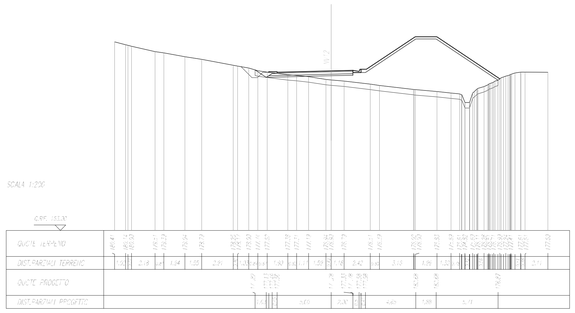

SEZIONE N. : 3
Q. PROGETTO : 175.83
SVILUPPO : 34+03.00

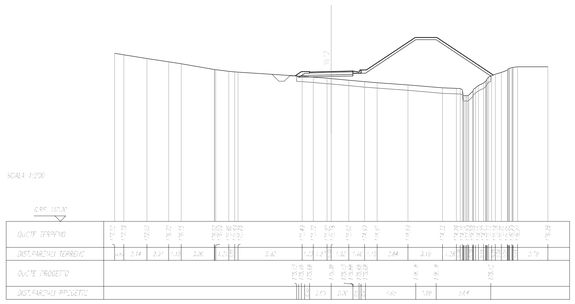

SEZIONE N. : 4
Q. PROGETTO : 174.45
SVILUPPO : 34+03.00

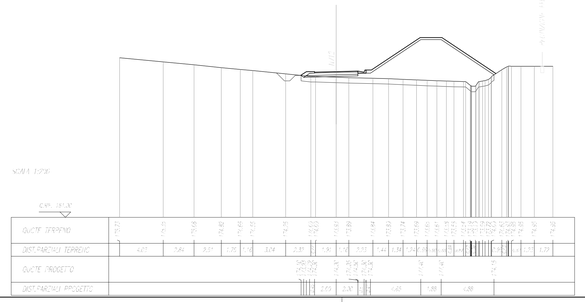

SEZIONE N. : 5
Q. PROGETTO : 173.81
SVILUPPO : 34+03.00

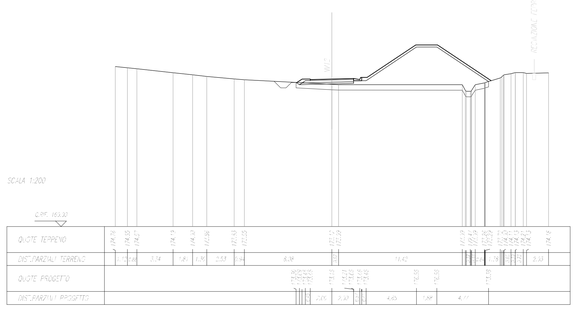

SEZIONE N. : 6
Q. PROGETTO : 173.31
SVILUPPO : 34+03.00

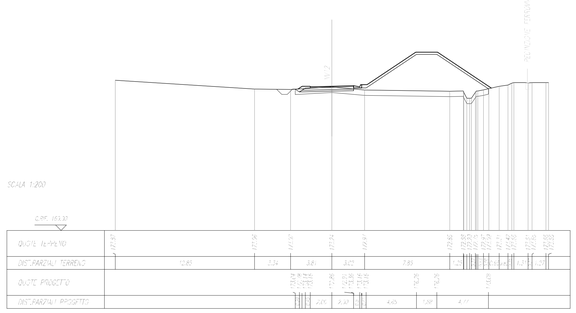

SEZIONE N. : 7
Q. PROGETTO : 173.28
SVILUPPO : 34+03.00

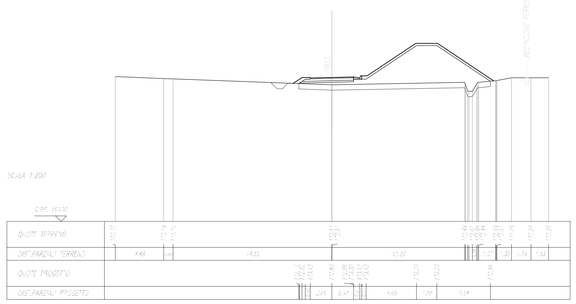

SEZIONE N. : 8
Q. PROGETTO : 173.26
SVILUPPO : 34+03.00

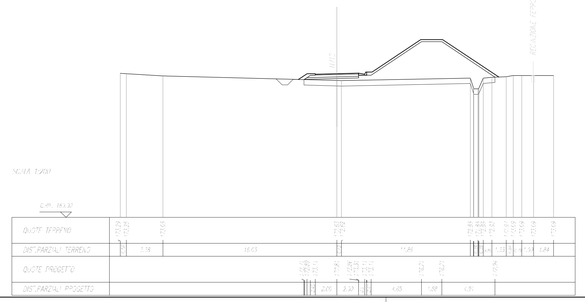

COMMITTENTE:

RFI RETE FERROVIARIA ITALIANA
GRUPPO FERROVIE DELLO STATO ITALIANE

PROGETTAZIONE:

ITALFERR
GRUPPO FERROVIE DELLO STATO ITALIANE

DIRETTRICE FERROVIARIA MESSINA - CATANIA - PALERMO

NUOVO COLLEGAMENTO PALERMO - CATANIA

U.O. INFRASTRUTTURE SUD

PROGETTO DEFINITIVO

TRATTA DITTAINO - CATENANUOVA

INFRASTRUTTURA FERROVIARIA

VIABILITA'
NV12 - Ripristino viabilità poderale

Sezioni Trasversali - Tav.1/12 - NV12

SCALA: 1:200

COMMESSA	LOTTO	FASE	ENTE	TIPO DOC.	OPERA/DISCIPLINA	PROGR.	REV.
RS3E	50	D	78	W9	NV1200	001	A

Rev.	Descrizione	Redatto	Data	Verificato	Data	Approvato	Data	Autorizzato Data
A	Emissione esecutiva	E. Abbeciamo	Dic.2019	V.Fiasca	Dic.2019	F. Sgalagno	Dic.2019	D. Tiberti Dic.2019

File: RS3E50D78WNV1200001A.dwg

n. Elab.: 505