SEZIONE IL : 33
Q. PROGETTO : 182.85
DISTANZA : 0+560.00

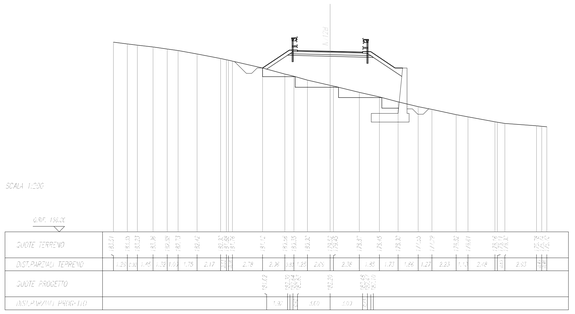

SEZIONE IL : 34
Q. PROGETTO : 184.47
DISTANZA : 0+600.00

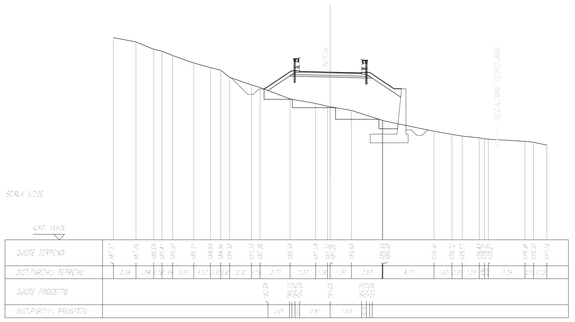

SEZIONE IL : 35
Q. PROGETTO : 184.56
DISTANZA : 0+625.00

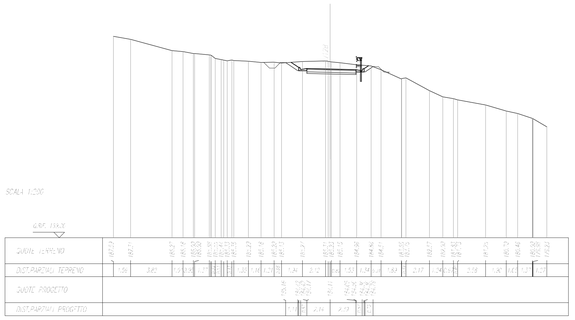

SEZIONE IL : 36
Q. PROGETTO : 183.58
DISTANZA : 0+640.00

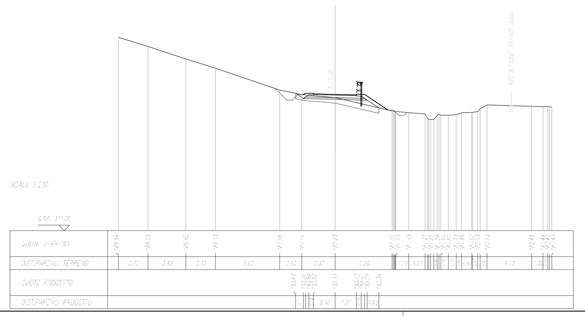

SEZIONE N. : 37
Q. PROGETTO : 181.49
DISTANZA : 0+460.00

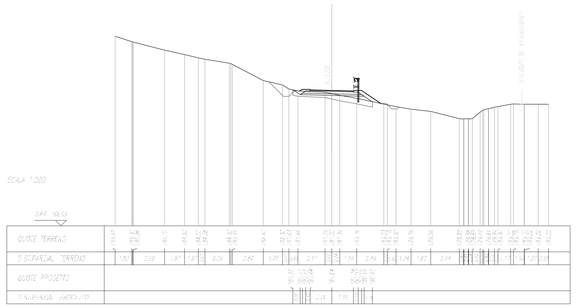

SEZIONE IL : 38
Q. PROGETTO : 179.82
DISTANZA : 0+675.00

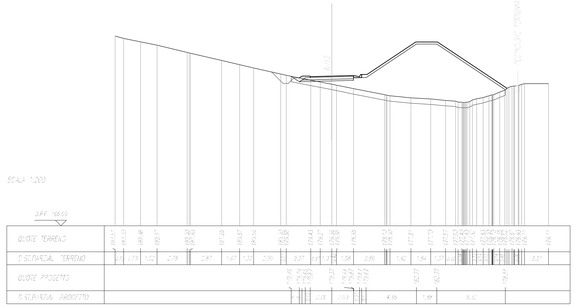

COMMITTENTE:

RFI RETE FERROVIARIA ITALIANA
GRUPPO FERROVIE DELLO STATO ITALIANE

PROGETTAZIONE:

ITALFERR
GRUPPO FERROVIE DELLO STATO ITALIANE

DIRETTRICE FERROVIARIA MESSINA - CATANIA - PALERMO

NUOVO COLLEGAMENTO PALERMO - CATANIA

U.O. INFRASTRUTTURE SUD

PROGETTO DEFINITIVO

TRATTA DITTAINO - CATENANUOVA

INFRASTRUTTURA FERROVIARIA

VIABILITA'
NV12-B - Soppressione PL al km 188+610 della LS

Sezioni Trasversali - Tav.5/5 - NV12-B

SCALA: 1:200

COMMESSA	LOTTO	FASE	ENTE	TIPO DOC.	OPERA/DISCIPLINA	PROGR.	REV.
RS3E	50	D	78	W9	NV12B0	005	A

Rev.	Descrizione	Redatto	Data	Verificato	Data	Approvato	Data	Autorizzato Data
A	Emissione esecutiva	E. Abbeciano	Dic.2019	G. Tarquinio	Dic.2019	F. Fallacara	Dic.2019	D. Tiberti Dic.2019

File: RS3E50D78W9NV1280005A.dwg

n. Elab.: 526