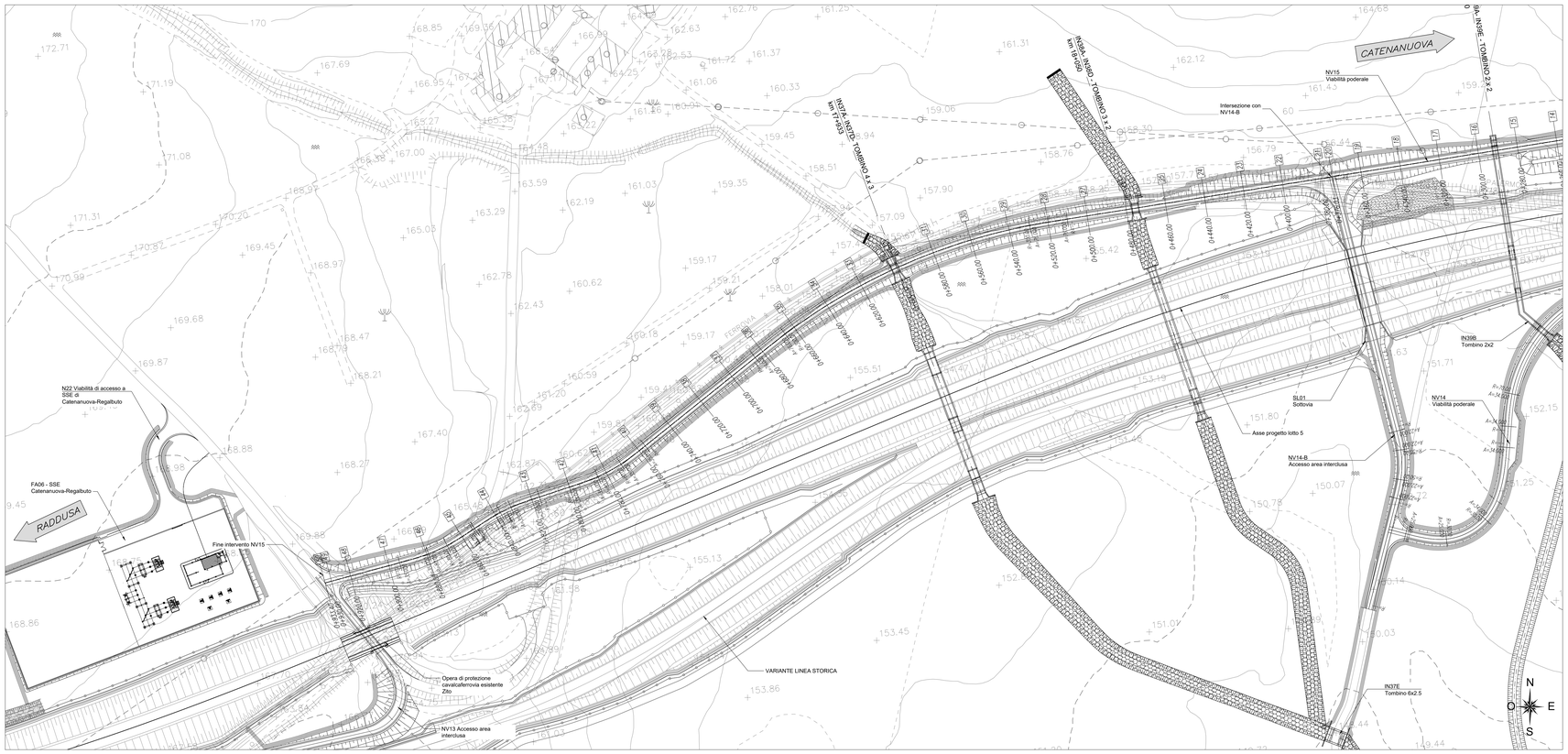

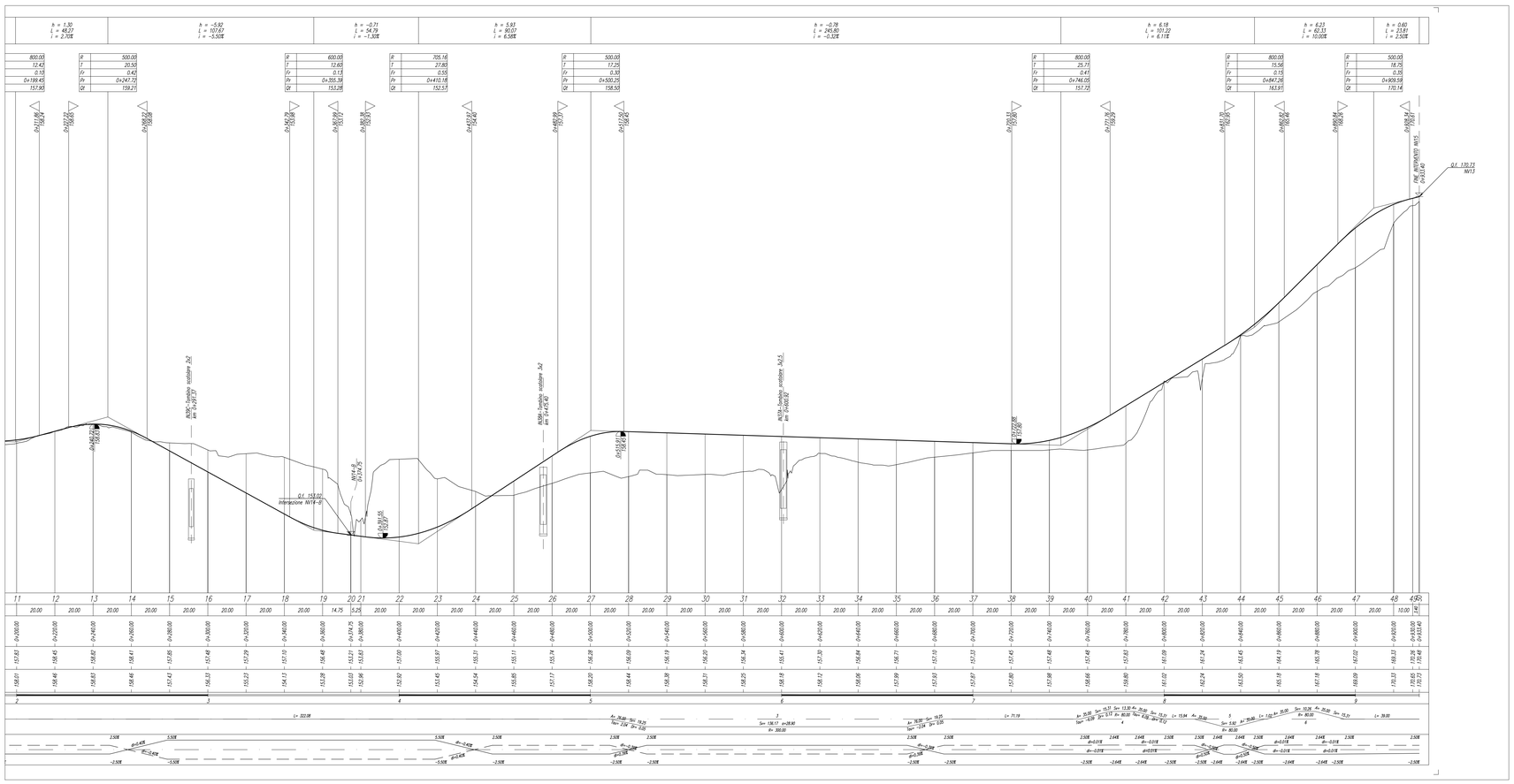

COMMITTENTE:

RFI RETE FERROVIARIA ITALIANA
GRUPPO FERROVIE DELLO STATO ITALIANE

PROGETTAZIONE:

ITALFERR
GRUPPO FERROVIE DELLO STATO ITALIANE

DIRETTRICE FERROVIARIA MESSINA - CATANIA - PALERMO

NUOVO COLLEGAMENTO PALERMO - CATANIA

U.O. INFRASTRUTTURE SUD

PROGETTO DEFINITIVO

TRATTA DITTAINO - CATENANUOVA

INFRASTRUTTURA FERROVIARIA

VIABILITA'
NV15 viabilità poderale

Planimetria - Profilo Long. Tav. 2/2 - NV15

SCALA: 1:1000/100

COMMESSA	LOTTO	FASE	ENTE	TIPO DOC.	OPERA/DISCIPLINA	PROGR.	REV.
RS3E	50	D	78	LZ	NV1500	002	B

Rev.	Descrizione	Redatto	Data	Verificato	Data	Approvato	Data	Autorizzato Data
A	Emissione esecutiva	E. Abbasciano	Dic. 2019	O. Troisi	Dic. 2019	F. Sparacino	Dic. 2019	D. Tiberti Aprile 2020
B	Emissione esecutiva	E. Abbasciano	Aprile 2020	O. Troisi	Aprile 2020	F. Sparacino	Aprile 2020	

File: RS3E50D78LZNV1500002B.dwg

n. Elab.: 553