Gravina di Catania

Camporotondo Etneo

Paternò

Misterbianco

Motta Sant'Anastasia

Misterbianco

Belpasso

Catania

Motta Sant'Anastasia

Ramacca

Lentini

GTA s.r.l. Ingegneria per il territorio e l'ambiente

REVISIONI					
01	19/05/2011	Revisione	GTA srl	L. MOIANA SRI/CREADA	N.RIANBENE SRI/CREAMA
00	30/09/2010	Prima emissione	ECOSFERA	L. MOIANA SRI/SVTAB	N.RIANBENE SRI/SVTAB
N.	DATA	DESCRIZIONE	ELABORATO	VERIFICATO	APPROVATO

TIPOLOGIA DELL'ELABORATO	CODIFICA DELL'ELABORATO
	PSRARI09036 - TAV III. 5/1
PROGETTO	TITOLO
RICAVATO DAL DOC. TERNA	Nuovo elettrodotto in ST a 380 kV "Paternò - Priolo" STUDIO IMPATTO AMBIENTALE
CLASSIFICAZ. DI SICUREZZA	**Ambito territoriale considerato - Criteri ERA**

Terna
DIR. OPERATION ITALIA - PSR
FUNZIONE AMBIENTE

NOME DEL FILE	SCALA CAD	FORMATO	SCALA	FOGLIO
		A0	1:20.000	1/3

Questo documento contiene informazioni di proprietà Terna SpA e deve essere utilizzato esclusivamente dal destinatario in relazione alle finalità per le quali è stato ricevuto. E' vietata qualsiasi forma di riproduzione o divulgazione senza l'esplicito consenso di Terna SpA.
This document contains information proprietary to TERNA S.p.A. and it will have to be used exclusively for the purposes for which it has been furnished. Whichever shape of spreading or reproduction without the written permission of TERNA S.p.A. is prohibit.

Legenda

- Confini comunali
- Confini provinciali
- Nuova linea 380 kV Paternò-Pantano d'Arci (TRATTO A)
- Nuova linea 380 kV Pantano d'Arci-Priolo (TRATTO B)
- n Posizione e numero sostegno
- Nuova Stazione di Pantano d'Arci
- Area di indagine
- Raccordo a 150 kV linea Misterbianco - Melilli, verso Melilli
- Raccordo a 220 kV linea Misterbianco - Melilli, verso Misterbianco
- Raccordo a 150 kV linea Pantano d'Arci - Zia Lisa
- Raccordo a 150 kV linea Lentini - Zona Industriale Catania
- Variante dell'elettrodotto a 380 kV Chiaramonte Gulfi - Priolo
- IHS Aeroporto di Catania-Fontarossa
- CS Aeroporto di Catania-Fontarossa

Criteri ERA

- E1: vincolo normativo di esclusione assoluta
- E2: vincolo stabilito mediante accordi di merito (in quanto la normativa non ne esclude l'utilizzo per impianti elettrici - ad es. urbano continuo)
- E3: vincolo stabilito da accordi di merito, nelle aree a frana e di attraversamento dei corsi d'acqua limitatamente ai posizionamenti dei basamenti e/o strutture sulle aree in oggetto; assenza di vincolo al sorvolo aereo delle predette aree da parte dei conduttori.
- E4: vincolo stabilito da accordi di merito con riferimento alle aree protette della Sicilia, salvo che venga dimostrata la strategicità dell'opera proposta (trasformazione della classe di criterio da esclusione a repulsione R1)
- R1: ipotesi realizzativa solo in assenza di alternative e previo rispetto del quadro prescrittivo
- R2: ipotesi realizzativa anche in presenza di altre alternative previo rispetto del quadro prescrttivo
- A2: ipotesi preferenziale previa verifica di capacità di carico del territorio

0 250 500 1.000 1.500 2.000 2.500 m

N

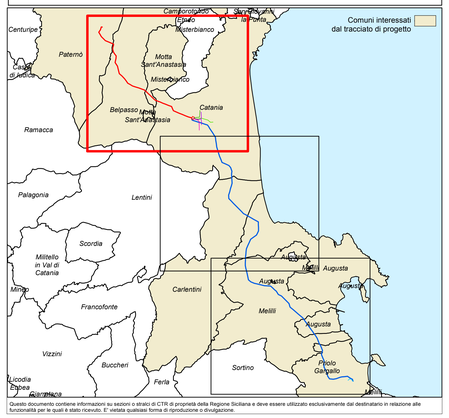

Questo documento contiene informazioni su sezioni o stralci di CTR di proprietà della Regione Siciliana e deve essere utilizzato esclusivamente dal destinatario in relazione alle funzionalità per le quali è stato ricevuto. E' vietata qualsiasi forma di riproduzione o divulgazione.