

<table border="1"> <tr> <td>REVISIONI</td> <td></td> <td></td> <td></td> <td></td> </tr> <tr> <td>01</td> <td>19/05/2011</td> <td>Revisione</td> <td>GTA srl</td> <td>L. SCARPA</td> </tr> <tr> <td>00</td> <td>30/09/2010</td> <td>Prima emissione</td> <td>ECOSFERA</td> <td>L. SCARPA</td> </tr> <tr> <td>N.</td> <td>DATA</td> <td>DESCRIZIONE</td> <td>ELABORATO</td> <td>VERIFICATO</td> </tr> <tr> <td></td> <td></td> <td></td> <td></td> <td>APPROVATO</td> </tr> </table>				REVISIONI					01	19/05/2011	Revisione	GTA srl	L. SCARPA	00	30/09/2010	Prima emissione	ECOSFERA	L. SCARPA	N.	DATA	DESCRIZIONE	ELABORATO	VERIFICATO					APPROVATO
REVISIONI																												
01	19/05/2011	Revisione	GTA srl	L. SCARPA																								
00	30/09/2010	Prima emissione	ECOSFERA	L. SCARPA																								
N.	DATA	DESCRIZIONE	ELABORATO	VERIFICATO																								
				APPROVATO																								
TIPOLOGIA DELL'ELABORATO PSRARI09036 - TAV III, 5/11																												
PROGETTO Nuovo Elettrodotto in ST a 380 kV "Paternò - Priolo"		STUDIO IMPATTO AMBIENTALE Ambito territoriale considerato - Criteri ERA																										
RICEVUTO DAL DOC. TERNA		CLASSIFICAZ. DI SICUREZZA																										
NOME DEL FILE		SCALA CAD	FORMATO	SCALA	FOGLIO																							
		A0		1:20.000	2/3																							
<small>Questo documento contiene informazioni sui progetti Terna SpA e deve essere utilizzato esclusivamente dal destinatario in relazione alle finalità per le quali è stato ricevuto. E' vietata qualsiasi forma di riproduzione o divulgazione senza l'esplicito consenso di Terna SpA. The document contains information proprietary to TERNA S.p.A. and will remain the sole property of TERNA S.p.A. for the purposes for which it has been furnished. Whichever shape of spreading or reproduction without the written permission of TERNA S.p.A. is prohibited.</small>																												

- Legenda**
- Confini comunali
  - Confini provinciali
  - Nuova linea 380 kV Paternò-Pantano d'Arce (TRATTO A)
  - Nuova linea 380 kV Pantano d'Arce-Priolo (TRATTO B)
  - Posizione e numero sostegno
  - Nuova Stazione di Pantano d'Arce
  - Area di indagine
  - Raccordo a 150 kV linea Misterbianco - Mellilli, verso Mellilli
  - Raccordo a 220 kV linea Misterbianco - Mellilli, verso Misterbianco
  - Raccordo a 150 kV linea Pantano d'Arce - Zia Lisa
  - Raccordo a 150 kV linea Lentini - Zona Industriale Catania
  - Variante dell'elettrodotto a 380 kV Chiaramonte Gulfi - Priolo
- Infrastrutture**
- IHS Aeroporto di Catania-Fontarossa
  - CS Aeroporto di Catania-Fontarossa
- Criteri ERA**
- E1: vincolo normativo di esclusione assoluta
  - E2: vincolo stabilito mediante accordi di merito (in quanto la normativa non ne esclude l'utilizzo per impianti elettrici - ad es. urbano continuo)
  - E3: vincolo stabilito da accordi di merito, nelle aree a frana e di attraversamento dei corsi d'acqua limitatamente ai posizionamenti dei basamenti e/o strutture sulle aree in oggetto; assenza di vincolo al sorvolo aereo delle predette aree da parte dei conduttori.
  - E4: vincolo stabilito da accordi di merito con riferimento alle aree protette della Sicilia, salvo che venga dimostrata la strategia dell'opera proposta (trasformazione della classe di criterio da esclusione a repulsione R1)
  - R1: ipotesi realizzativa solo in assenza di alternative e previo rispetto del quadro prescrittivo
  - R2: ipotesi realizzativa anche in presenza di altre alternative previo rispetto del quadro prescrittivo
  - A2: ipotesi preferenziale previa verifica di capacità di carico del territorio
- 0 250 500 1.000 1.500 2.000 2.500 m

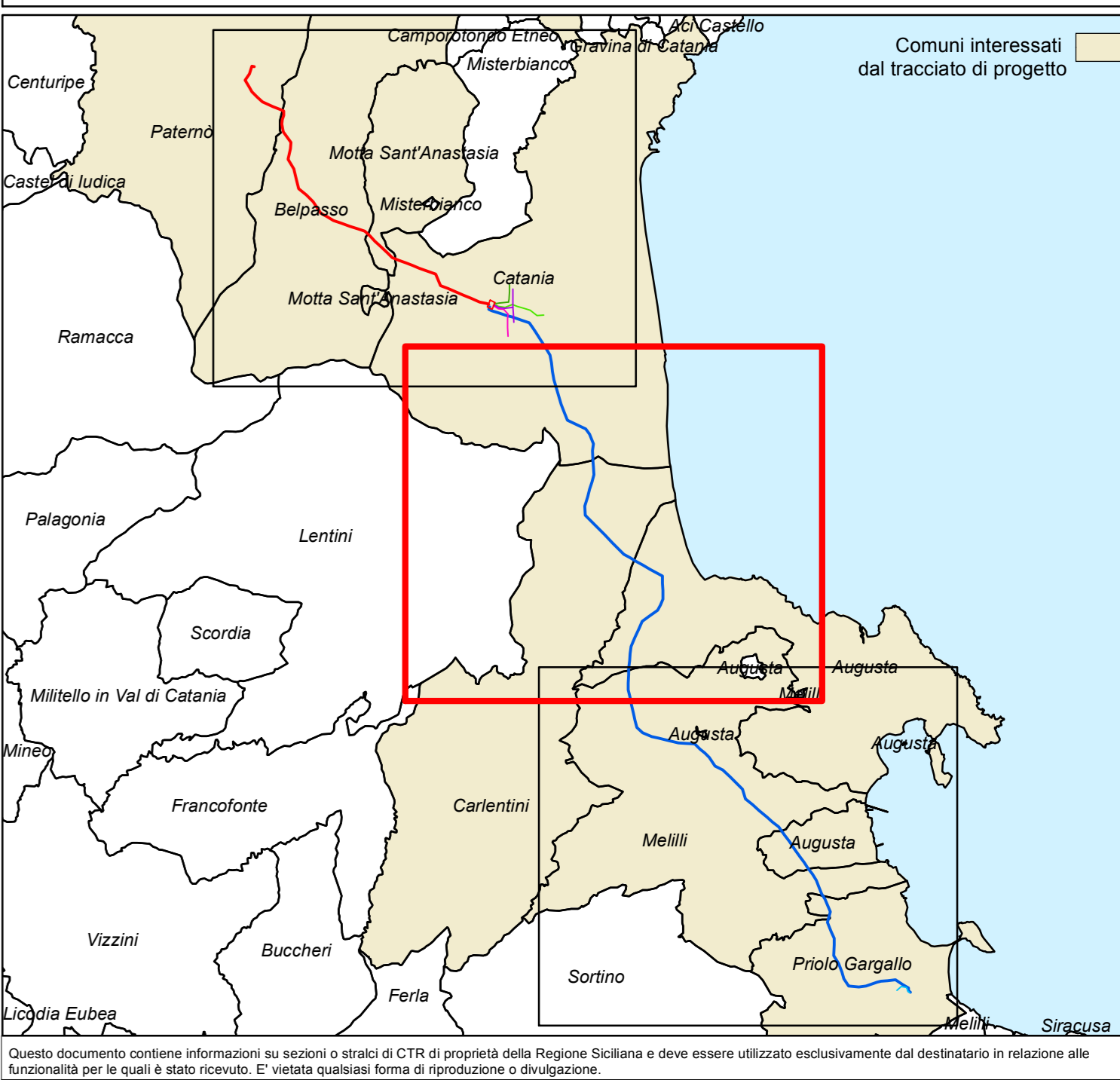

Questo documento contiene informazioni sui progetti Terna SpA e deve essere utilizzato esclusivamente dal destinatario in relazione alle finalità per le quali è stato ricevuto. E' vietata qualsiasi forma di riproduzione o divulgazione.