## PLANIMETRIA - Scala 1:100

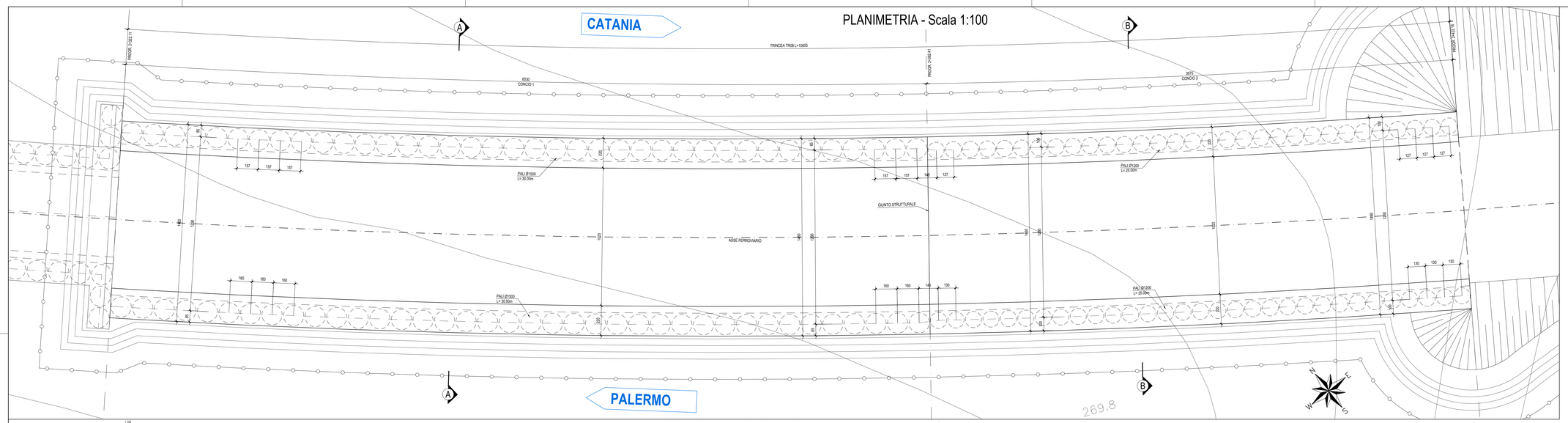


## KEYPLAN - Scala 1:2000

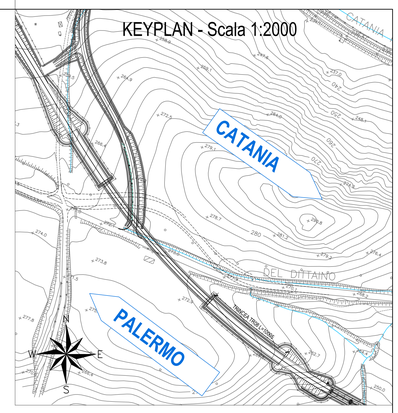


## PARTICOLARE GIUNTO STRUTTURALE CORDONCINO BENTONITICO-Scala 1:10

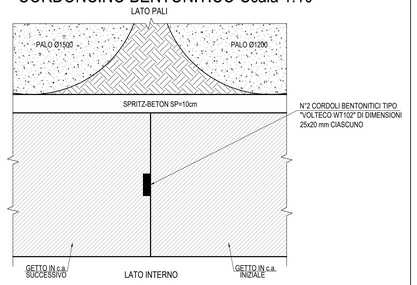


## SEZIONE LONGITUDINALE - Scala 1:100

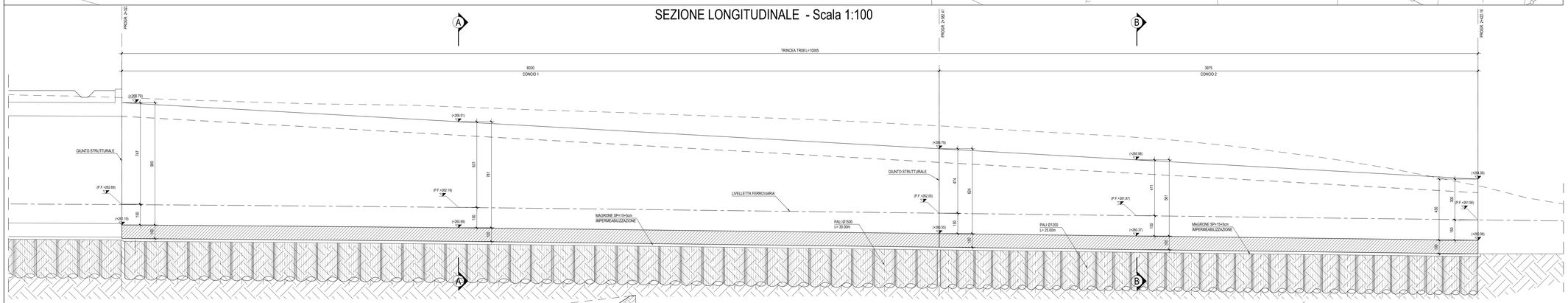


NB: Per la tabella materiali e l'incidenza armature delle opere civili dal km 0+000 al km 8+920" si rimanda all'elaborato "RS3E50D29TTOC0000001"

## SEZIONE A-A - Scala 1:50

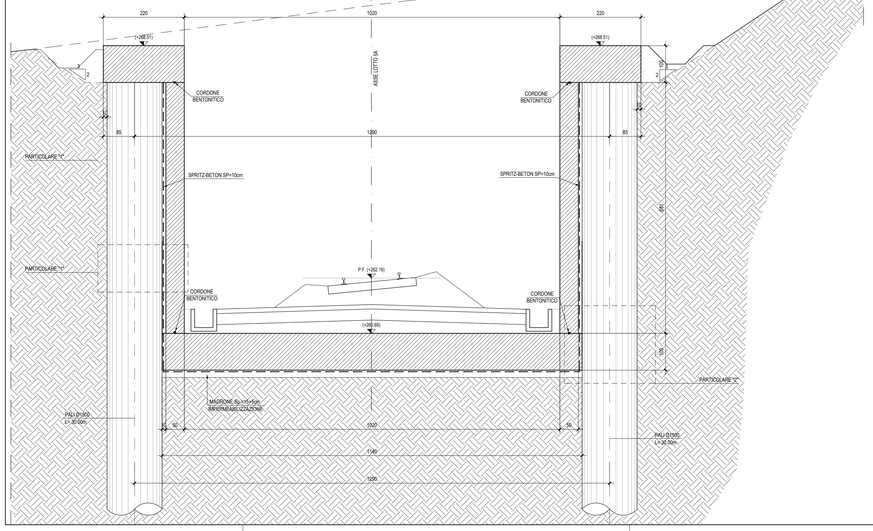


## SEZIONE B-B - Scala 1:50

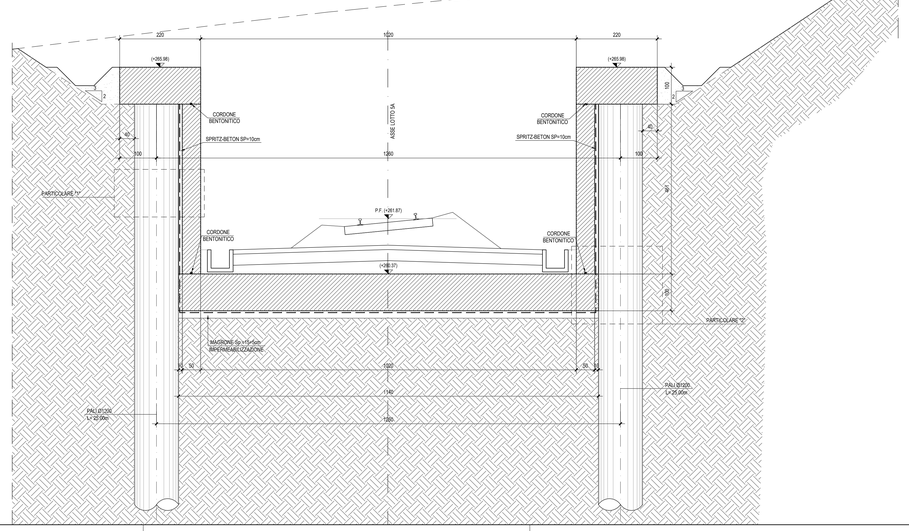


## PARTICOLARE "3"-Scala 1:20
Impermeabilizzazione raccordo orizzontale verticale

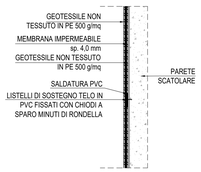


## PARTICOLARE "2"-Scala 1:20
Impermeabilizzazione parete verticale

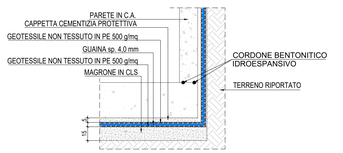


COMMITTENTE:

RFI RETE FERROVIARIA ITALIANA
GRUPPO FERROVIE DELLO STATO ITALIANE

PROGETTAZIONE:

ITALFERR
GRUPPO FERROVIE DELLO STATO ITALIANE

**DIRETTRICE FERROVIARIA MESSINA - CATANIA - PALERMO**

**NUOVO COLLEGAMENTO PALERMO - CATANIA**

**U.O. INFRASTRUTTURE CENTRO**

**PROGETTO DEFINITIVO**

**TRATTA DITTAINO - CATENANUOVA**

**OPERE CIVILI**
OPERE DI SOSTEGNO E DI IMBOCCO DAL KM 0+000 AL KM 8+920

TRINCEA TR08 - MURI DI IMBOCCO GA01
Carpenterie

SCALA: Varie

| COMMESSA | LOTTO | FASE | ENTE | TIPO DOC. | OPERA/DISCIPLINA | PROGR. | REV. |
|---|---|---|---|---|---|---|---|
| RS3E | 50 | D | 29 | AZ | TR0805 | 001 | A |

| Rev. | Descrizione | Redatto | Data | Verificato | Data | Approvato | Data | Autorizzato Data |
|---|---|---|---|---|---|---|---|---|
| A | Emissione esecutiva | R. Michelangeli | Dicembre 2019 | M. Arcangeli | Dicembre 2019 | F. Sparacino | Dicembre 2019 | F. Ardulini Dicembre 2019 |

File: RS3E50D29AZTR0805001A.dwg

n. Elab.: 748