

PARTICOLARE GIUNTO STRUTTURALE CORDONCINO BENTONITICO-Scala 1:10

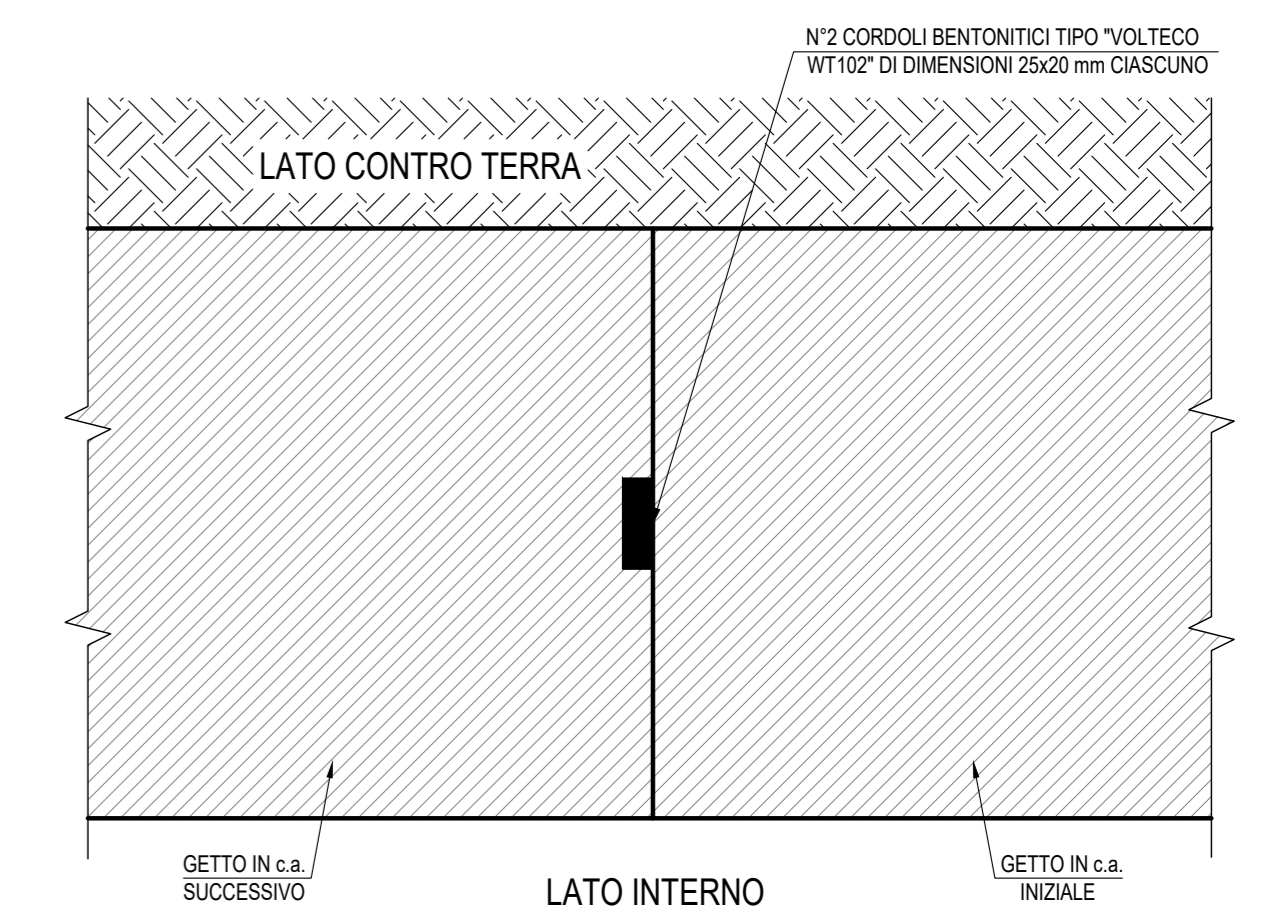

SEZIONE LONGITUDINALE IN ASSE CON LA FERROVIA - Scala 1:200

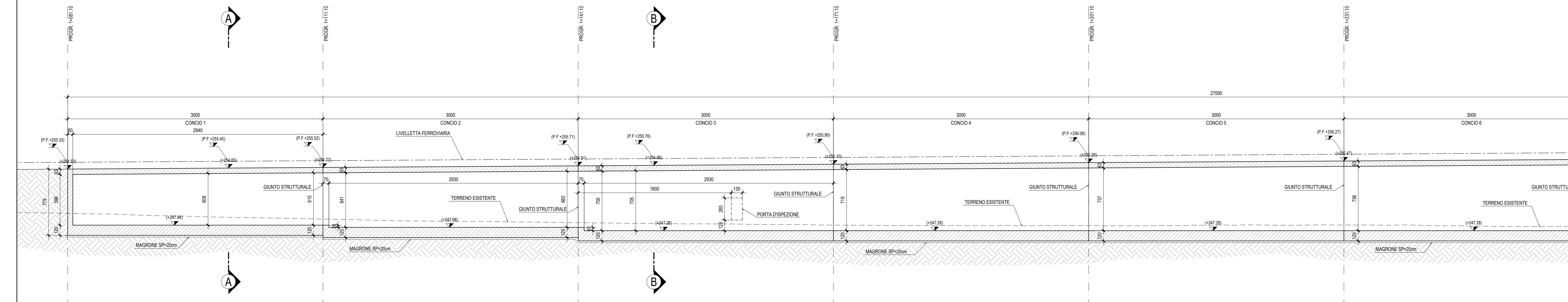

ND: Per la tabella materiali e l'incidenza armature delle opere civili dal km 0+000 al km 0+920" si rimanda all'elaborato "RS3E50D291TTOC0000001"

SEZIONE TRASVERSALE A-A - Scala 1:50

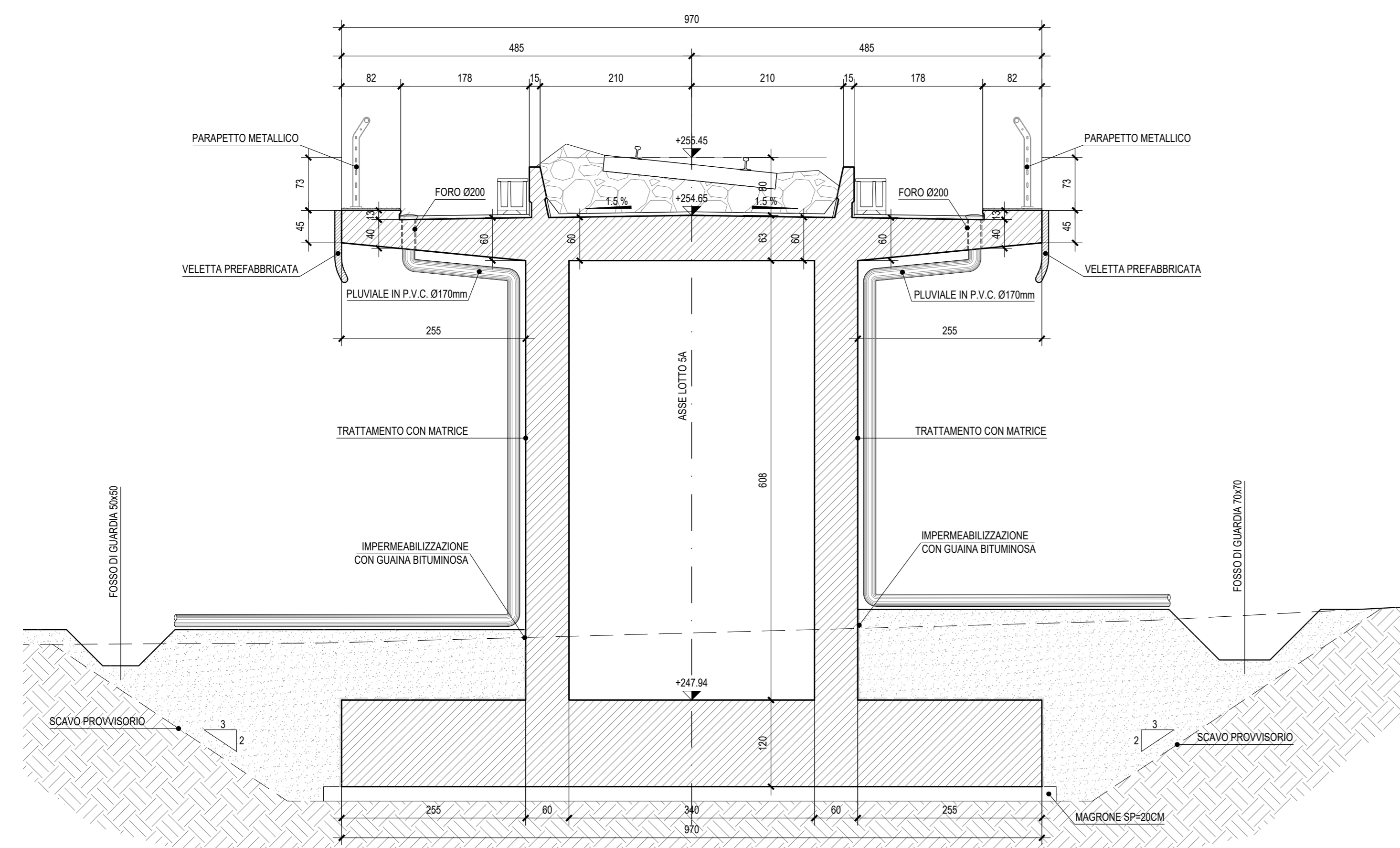

SEZIONE TRASVERSALE B-B - Scala 1:50

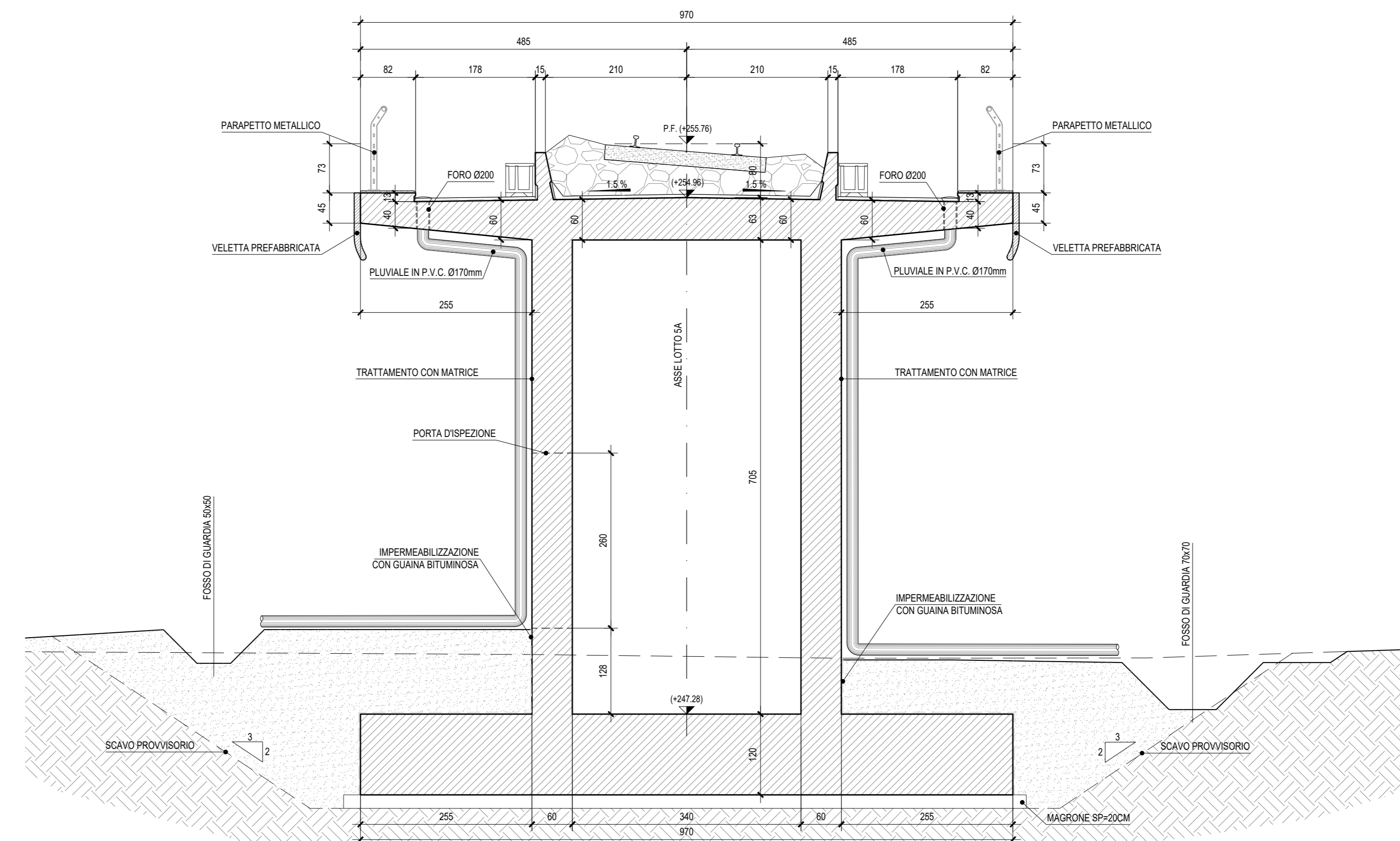

COMMITTENTE: **RFI** RETE FERROVIARIA ITALIANA GRUPPO FERROVIE DELLO STATO ITALIANE

PROGETTAZIONE: **ITALFER** GRUPPO FERROVIE DELLO STATO ITALIANE

**DIRETTRICE FERROVIARIA MESSINA - CATANIA - PALERMO**

**NUOVO COLLEGAMENTO PALERMO - CATANIA**

**U.O. INFRASTRUTTURE CENTRO**

**PROGETTO DEFINITIVO**

**TRATTA DITTAINO - CATENANUOVA**

**MANUFATTI SCATOLARI**

MANUFATTO SCATOLARE RI04 DA PK 1+081 A PK 1+351  
Carpenterie - Tav. 1/2

SCALA: **Varie**

| Rev. | Descrizione         | Redatto         | Data       | Verificato  | Data       | Approvato | Data       | Autorizzato Data |
|------|---------------------|-----------------|------------|-------------|------------|-----------|------------|------------------|
| A    | Emissione esecutiva | R. Michelangelo | 29/04/2019 | C. Di Marco | 02/05/2019 | F. Spina  | 02/05/2019 | 02/05/2019       |

File: RS3E50D291TTOC000001A.dwg n. Etab.: 912