

NUMERO SEZIONI	198	199	200	201	202	203	204	205	206	207	208	209	210	211	212	213	214	215	216	217	218	219	220	221	222	223	224	225	226	227	228	229	230	231	232	233	
DISTANZE PARZIALI	50,00	50,00	50,00	50,00	50,00	50,00	50,00	50,00	50,00	50,00	50,00	50,00	50,00	50,00	50,00	50,00	50,00	50,00	50,00	50,00	50,00	50,00	50,00	50,00	50,00	50,00	50,00	50,00	50,00	50,00	50,00	50,00	50,00	50,00	50,00	50,00	
DISTANZE PROGRESSIVE	0,00	50,00	100,00	150,00	200,00	250,00	300,00	350,00	400,00	450,00	500,00	550,00	600,00	650,00	700,00	750,00	800,00	850,00	900,00	950,00	1000,00	1050,00	1100,00	1150,00	1200,00	1250,00	1300,00	1350,00	1400,00	1450,00	1500,00	1550,00	1600,00	1650,00	1700,00	1750,00	1800,00
QUOTE TERRENO	202,50	202,50	202,50	202,50	202,50	202,50	202,50	202,50	202,50	202,50	202,50	202,50	202,50	202,50	202,50	202,50	202,50	202,50	202,50	202,50	202,50	202,50	202,50	202,50	202,50	202,50	202,50	202,50	202,50	202,50	202,50	202,50	202,50	202,50	202,50	202,50	202,50
QUOTE PROGETTO	202,50	202,50	202,50	202,50	202,50	202,50	202,50	202,50	202,50	202,50	202,50	202,50	202,50	202,50	202,50	202,50	202,50	202,50	202,50	202,50	202,50	202,50	202,50	202,50	202,50	202,50	202,50	202,50	202,50	202,50	202,50	202,50	202,50	202,50	202,50	202,50	202,50
ETIMETRICHE	99	100	101	102	103	104	105	106	107	108	109	110	111	112	113	114	115	116	117	118	119	120	121	122	123	124	125	126	127	128	129	130	131	132	133	134	135

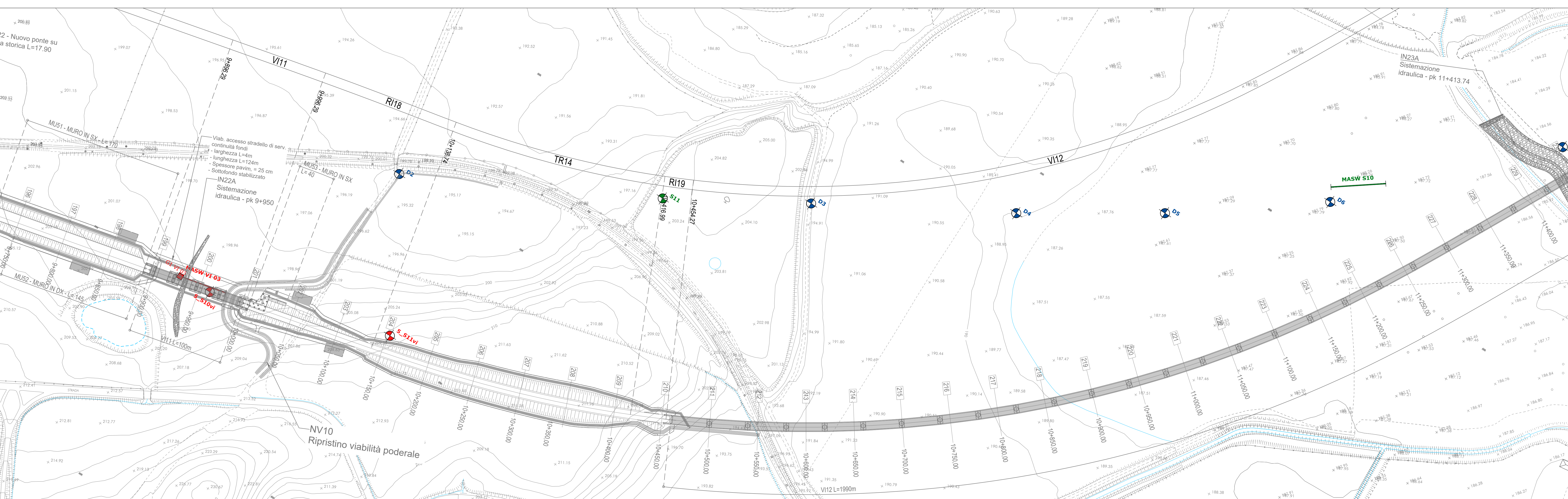

- LEGENDA**
- SONDAGGIO A CAROTAGGIO CONTINUO CON PIEZOMETRO A TUBO APERTO
 - SONDAGGIO A CAROTAGGIO CONTINUO CON PIEZOMETRO A TUBO APERTO
 - SONDAGGIO A CAROTAGGIO CONTINUO CON PIEZOMETRO DI CASAGRANDE
 - SONDAGGIO A CAROTAGGIO CONTINUO CON PROVA DOWN-HOLE
 - SONDAGGIO A CAROTAGGIO CONTINUO CON PIEZOMETRO A TUBO APERTO
 - SONDAGGIO A CAROTAGGIO CONTINUO CON PIEZOMETRO DI CASAGRANDE
 - SONDAGGIO A CAROTAGGIO CONTINUO CON PROVA DOWN-HOLE
 - MASW
 - GEOELETTRICA - RIFRAZIONE

- N gpi
- CAMPIONI RIMANEGLIATO
- CAMPIONI INDISTURBATO
- CAMPIONI LITOIDE
- PROVA DI PERMEABILITA'
- QUOTA BOCCAFORO (m s.l.m.)
- LIVELLO MASSIMO FALDA DA PIEZOMETRO
- FUORI ASSE INDAGINE RISPETTO ALL'ASSE TRACCIATO
- LIMITE STRATIGRAFICO
- LIMITE STRATIGRAFICO PRESUNTO
- LIVELLO DI FALDA DI PROGETTO
- LIVELLETTA DI PROGETTO
- FAGLIA



- | UNITA' GEOTECNICHE | UNITA' GEOLOGICHE | |
|--------------------|---|------|
| Rv | TERRENO VEGETALE | R |
| Ra | MATERIALE DI RIPIRTO ANTROPICO | Ra |
| ba | ALLUVIONI ATTUALI: SABBIA CON LIMO E GHIAIA | ba |
| b2 | DEPOSITI ELUVIO COLLUVIALI: LIMI ARGILLOSO SABBIOSI CON FREQUENTI GHIAIE E CIOTTOLI | b2 |
| bbc | ALLUVIONI RECENTI COESIVE: ARGILLA LIMOSA DEBOLMENTE SABBIOSA (*) CIOTTOLI E BLOCCHI ARENACEI O QUARZARENITICI IN MATRICE LIMOSA SABBIOSA | bbc |
| bbi | ALLUVIONI RECENTI INCIDENTI: SABBIA CON GHIAIA, LOCALMENTE SABBIA LIMOSA (bbis) | bbi |
| bnc | ALLUVIONI TERRAZZATE COESIVE: ARGILLA LIMOSA DEBOLMENTE SABBIOSA | bnc |
| bni | ALLUVIONI TERRAZZATE INCIDENTI: SABBIA CON GHIAIA, LOCALMENTE SABBIA LIMOSA (bbis) | bni |
| TRV | FORMAZIONI DI TERRAVECCHIA: ARGILLA MARNOSA | TRV |
| TRVa | FORMAZIONI DI TERRAVECCHIA: ARGILLA MARNOSA CON ARENARIA (*) | TRVa |
| FYN | FLYSH NUMIDICO: ARGILLA LIMOSA MARNOSA | FYN |
| AAC | ARGILLE LIMOSE MARNOSE DI CATENANUOVA | AAC |
| AACa | ARENARIE E MARNE ARGILLOSE DI CATENANUOVA | AACa |
| GTLA | FORMAZIONI DI CATTOLICA IN FACIES ARGILLOSO-BRECCIATA (GESSOSA) | GTLA |

COMMITTENTE: **RFI** RETE FERROVIARIA ITALIANA GRUPPO FERROVIE DELLO STATO ITALIANE

PROGETTAZIONE: **ITALFER** SUPERINTENDENZA REGIONALE

DIRETTRICE FERROVIARIA MESSINA - CATANIA - PALERMO

NUOVO COLLEGAMENTO PALERMO - CATANIA

U.O. INFRASTRUTTURE SUD

PROGETTO DEFINITIVO

TRATTA DITTAINO - CATENANUOVA

GEOTECNICA DAL KM 8+920 AL KM 22+800

Profilo longitudinale geotecnico
Tav. 8 di 15

SCALA: 1:2000/200

COMMESSA	LOTTO	FASE	ENTE	TIPO DOC.	OPERA/DISCIPLINA	PROGR.	REV.
RS3E	50	D	78	F6	GE0006	002	A

Rev.	Descrizione	Redatto	Data	Verificato	Data	Approvato	Data	Autorezzato Data
A	Emissione esecutiva	S. Giuseppe	2019	U.P.	2019	[Signature]	2019	D. Tiberti

File: RS3E50078F6GE0006002A.dwg n. Etab.: 999