

PIANTA FONDAZIONI  
Scala 1:200

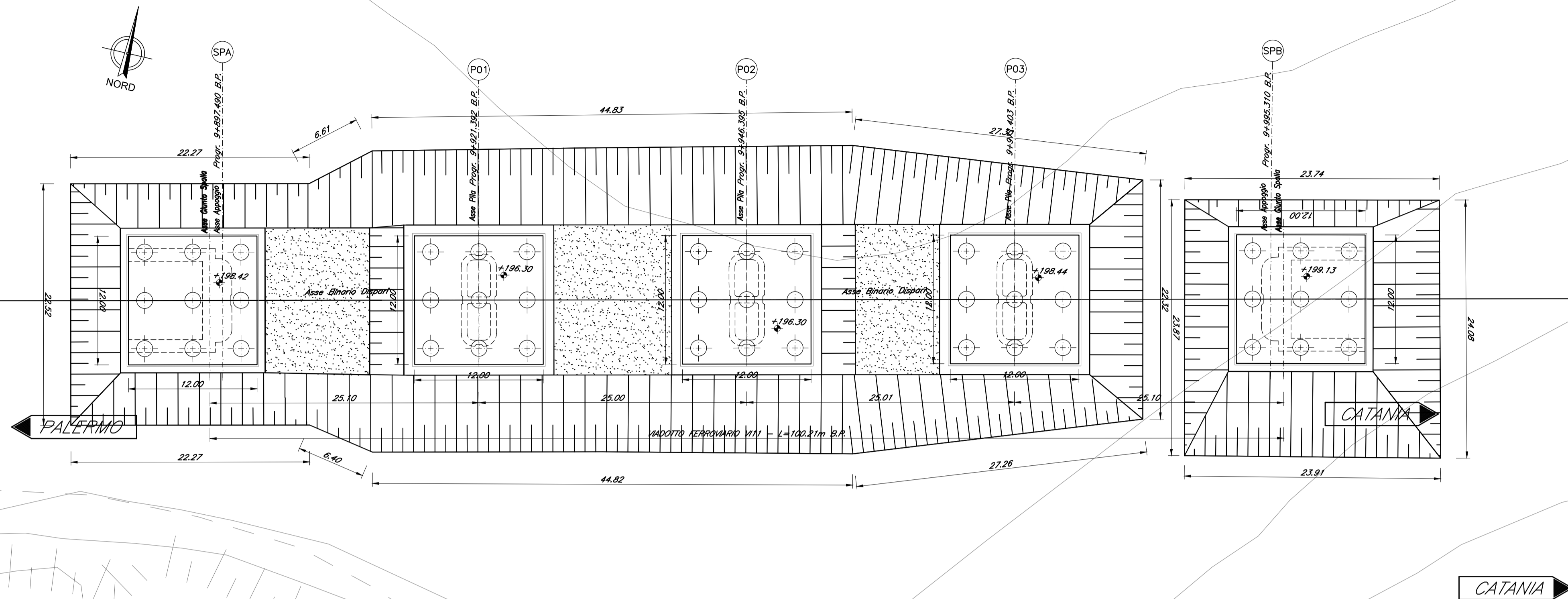

SEZIONE LONGITUDINALE BINARIO PARI  
Scala 1:200

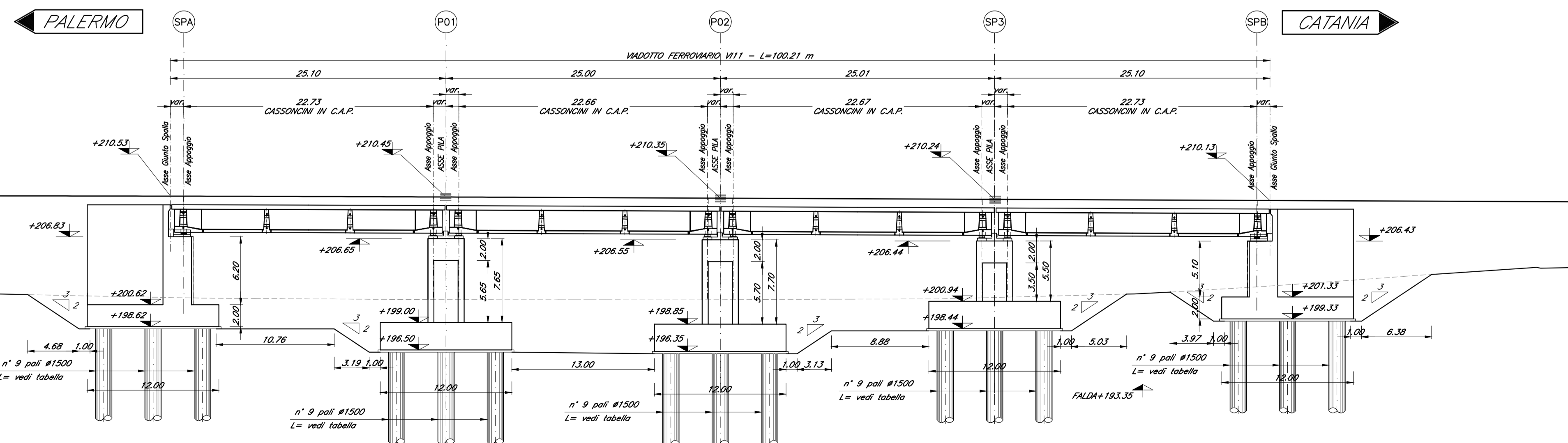

COMMITTENTE: **RFI** RETE FERROVIARIA ITALIANA GRUPPO FERROVIE DELLO STATO ITALIANE

PROGETTAZIONE: **ITALFER** GRUPPO FERROVIE DELLO STATO ITALIANE

DIRETTRICE FERROVIARIA MESSINA - CATANIA - PALERMO  
NUOVO COLLEGAMENTO PALERMO - CATANIA

U.O. OPERE CIVILI E GESTIONE DELLE VARIANTI  
PROGETTO DEFINITIVO  
TRATTA DITTAINO - CATENANUOVA (LOTTO 5)

OPERE PRINCIPALI - PONTI E VIADOTTI

V111- Viadotto ferroviario, L=110 m  
Pianta Fondazioni e sezione longitudinale

SCALA: 1:200

COMMESSA LOTTO FASE ENTE TIPO DOC. OPERA/DISCIPLINA PROGR. REV.

**R** **S** **3** **E** **5** **0** **D** **0** **9** **F** **Z** **V** **1** **1** **1** **0** **0** **2** **A**

Rev.	Descrizione	Redatto	Data	Verificato	Data	Approvato	Data	Autenticata
A	Emissione esecutiva	G. Serrini	10/01/2015	[Signature]	11/01/2015	[Signature]	11/01/2015	[Signature]

ITALFER S.p.A.  
U.O. Opere Civili e Gestione delle Varianti  
Via S. Maria della Vittoria, 100 - 00187 Roma (RM)  
Tel. +39 06 499911 - Fax +39 06 499912  
E-mail: opere.civili@italfer.it - web: www.italfer.it

File: R3SE5009FZ11100027A.dwg n. Etab.: 1428