

Arch. Angela Antonella Sapienza

GTA s.r.l.
Ingegneria per il territorio e l'ambiente

ORDINE DEGLI INGEGNERI E ARCHITETTI PIANIFICATORI PAESAGGISTI E CONSERVATORI REGIONALE DI CATANIA

| REVISIONI | N. | DATA | DESCRIZIONE | ELABORATO | VERIFICATO | APPROVATO |
|-----------|------------|------|-----------------|---------------|------------|-----------|
| 01 | 19/05/2011 | | Revisione | A.A. SAPIENZA | EL MONNA | INVIATA |
| 00 | 30/09/2010 | | Prima emissione | ECOSFERA | EL MONNA | INVIATA |

TIPOLOGIA DELL'ELABORATO: CODIFICA DELL'ELABORATO

PSRARI09039 - TAV 2.5.11

PROGETTO: TITOLO:

RICAVATO DAL DOC. TERNA: **Nuovo Elettrodotto in ST a 380 kV "Paternò - Priolo"**

CLASSIFICAZ. DI SICUREZZA: **RELAZIONE PAESAGGISTICA**
(ai sensi del D.C.P.M. 12 dicembre 2005)
Carta delle aree di cantiere e della viabilità esistente e da realizzare

NOME DEL FILE: SCALA CAD: FORMATO: AD: SCALA: 1:20.000: FOGLIO: 1/3

Questo documento contiene informazioni a proprietà Terma S.p.A. e deve essere utilizzato esclusivamente dal destinatario in relazione alla finalità per la quale è stato ricevuto. È vietata qualsiasi forma di riproduzione e divulgazione senza l'esplicito consenso di Terma S.p.A.
This document contains information prepared by TERMA S.p.A. and shall not be in any way reproduced or divulged without the written permission of TERMA S.p.A. in advance.

- Legenda**
- Confini comunali
 - Confini provinciali
 - Nuova linea 380 kV Paternò-Pantano d'Arce (TRATTO A)
 - Nuova linea 380 kV Pantano d'Arce-Priolo (TRATTO B)
 - Posizione e numero sostegno
 - Nuova Stazione di Pantano d'Arce
 - Area di indagine
 - Raccordo a 150 kV linea Misterbianco - Mellilli, verso Mellilli
 - Raccordo a 220 kV linea Misterbianco - Mellilli, verso Misterbianco
 - Raccordo a 150 kV linea Pantano d'Arce - Zia Lisa
 - Raccordo a 150 kV linea Lentini - Zona Industriale Catania
 - Variante dell'elettrodotto a 380 kV Chiamante Guffi - Priolo
 - Cavo interrato a 150 kV "Palermo - C.P. Barca" di progetto

- Viabilità di cantiere**
- Strade Principali
 - Strade Secondarie
 - Viabilità da realizzare

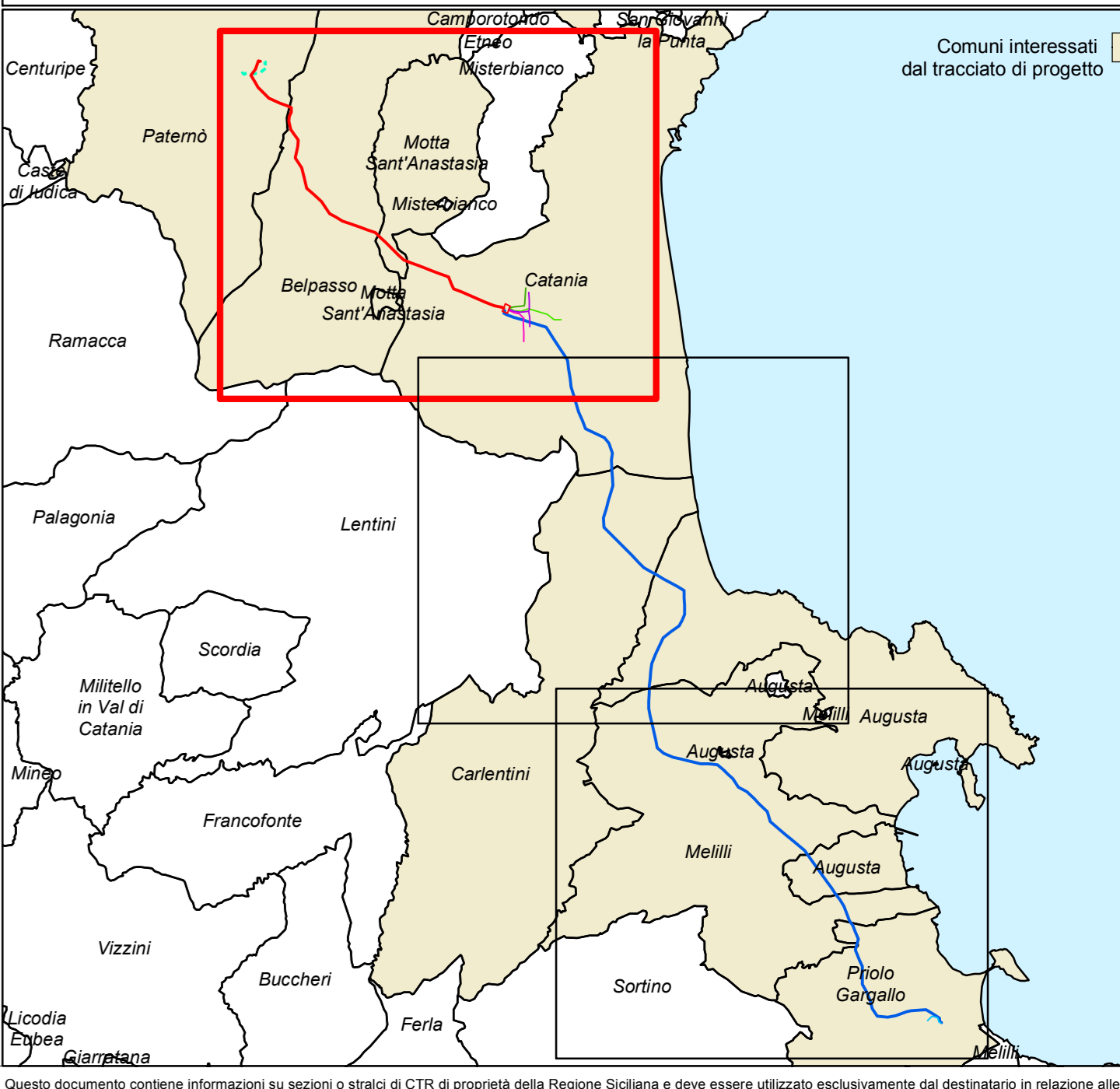
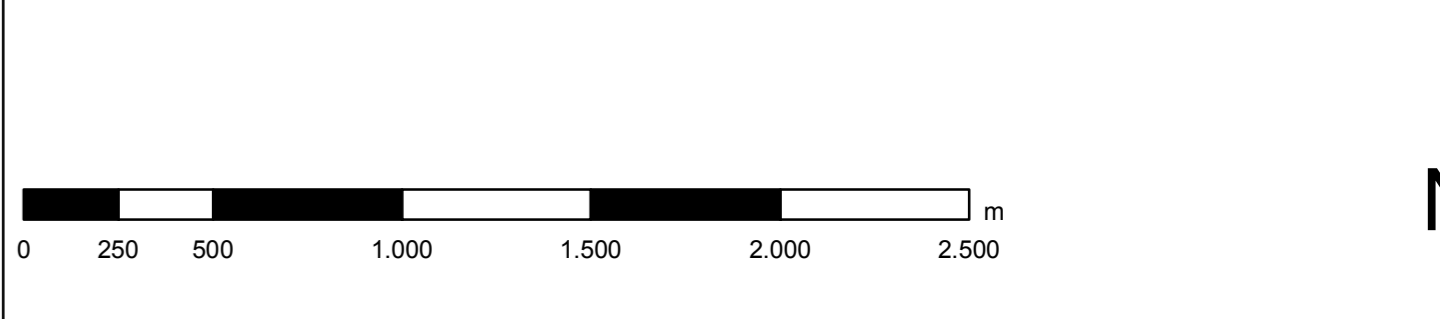

Questo documento contiene informazioni su società o attività di CTIR di proprietà della Regione Siciliana e deve essere utilizzato esclusivamente dal destinatario in relazione alla finalità per la quale è stato ricevuto. È vietata qualsiasi forma di riproduzione o divulgazione.