

Arch. Angela Antonella Sapienza
GTA s.r.l.
 Ingegneria per il territorio e l'ambiente

ORDINE DEGLI ARCHITETTI E DEI PIANIFICATORI P.A.E.S. E DEI CONSERVATORI REGIONALI DEL TERRITORIO

REVISIONI					
01	19/05/2011	Revisione	A.A. SAPIENZA	L. MONTA	L. MONTA
00	30/09/2010	Prima emissione	ECOSFERA	VERIFICATA	VERIFICATA
N	DATA	DESCRIZIONE	ELABORATO	VERIFICATO	APPROVATO

TIPOLOGIA DELL'ELABORATO: PSRARI09039 - TAV 3.4.11

PROGETTO: Nuovo Elettrodotto in ST a 380 kV "Paternò - Priolo" RELAZIONE PAESAGGISTICA (ai sensi del D.C.P.M. 12 dicembre 2005) Il paesaggio nell'Area di indagine

SCALA CAD: AD SCALA: 1:20.000

FOGLIO: 1/3

Questo documento contiene informazioni di proprietà Terna SpA e deve essere utilizzato esclusivamente dal destinatario in relazione alla finalità per la quale è stato ricevuto. È vietata qualsiasi forma di riproduzione o divulgazione senza l'esplicito consenso di Terna SpA. This document contains information property of Terna S.p.A. and it shall not be used exclusively for the purpose for which it has been furnished. Whichever shape of spreading or reproduction without the written permission of TERNA S.p.A. is prohibited.

- Legenda**
- Confini comunali
 - Confini provinciali
 - Nuova linea 380 kV Paternò-Pantano d'Arce (TRATTO A)
 - Nuova linea 380 kV Pantano d'Arce-Priolo (TRATTO B)
 - Posizione e numero sostegno
 - Nuova Stazione di Pantano d'Arce
 - Area di indagine
 - Raccordo a 150 kV linea Misterbianco - Mellilli, verso Mellilli
 - Raccordo a 220 kV linea Misterbianco - Mellilli, verso Misterbianco
 - Raccordo a 150 kV linea Pantano d'Arce - Zia Lisa
 - Raccordo a 150 kV linea Lentini - Zona Industriale Catania
 - Variante dell'elettrodotto a 380 kV Chiaromonte Guffi - Priolo
 - Cavo interrato a 150 kV "Palermo - C.P. Barca" di progetto
- Segni del paesaggio**
- Ferrovia
 - Viabilità principale
 - Corsi d'acqua principali
 - Elettrodotto esistenti
- Segni complementari**
- Viabilità comunale/locale
 - Corsi d'acqua secondari
 - Canali artificiali
- Uso del suolo**
- 1.1.2. Tessuto urbano discontinuo
 - 1.2.1. Aree industriali o commerciali
 - 1.3.1. Aree estrattive
 - 2.1.1. Seminativi in aree non irrigue
 - 2.2.2. Frutteti e frutti minori
 - 2.2.3. Oliveti
 - 2.4.1. Colture annuali associate a colture permanenti
 - 2.4.2. Sistemi culturali e particellari complessi
 - 3.1.1. Boschi di latifoglie
 - 3.2.1. Aree a pascolo naturale
 - 3.2.3. Aree a vegetazione sclerofilla
 - 3.3.3. Aree con vegetazione rada
 - 5.1.2. Bacini d'acqua
- Valori storico-culturali del paesaggio**
- Vincolo archeologico ex d. lgs. 42/2004 art. 142, lett. m)
 - Denominazione dei beni archeologici (e codice relazione archeologica)
 - 1 - Frequentazione di età preistorica e necropoli rupestri (n. 2, 3, 4)
 - 2 - Insediamento e necropoli di età tardo-romana (n. 8)
 - 3 - Villaggio e necropoli preistorici dell'età del bronzo (n. 12)
 - 4 - Necropoli preistorica (n.22)
 - 5 - Necropoli bizantina (n. 23)
- Ambiti paesaggistici omogenei**
- Ambito delle colture arboree
 - Ambito delle colture erbacee
 - Ambito urbanizzato di margine
- Beni isolati classificati dalle Linee guida PTPR**
- abbeveratoio
 - badia
 - casa
 - caserma
 - casino
 - castello
 - cava
 - cave
 - fondaco
 - chiesa
 - fontana
 - cimitero
 - gebbia
 - cisterna
 - macello
 - dammuso
 - masseria
 - faro
 - mulino
 - fattoria
 - palazzo
 - palmento
 - porto
 - pozzi
 - rivellino
 - torre
 - trappeto
 - villa
- Scala: 0 250 500 1.000 1.500 2.000 2.500 m
- Comuni interessati dal tracciato di progetto

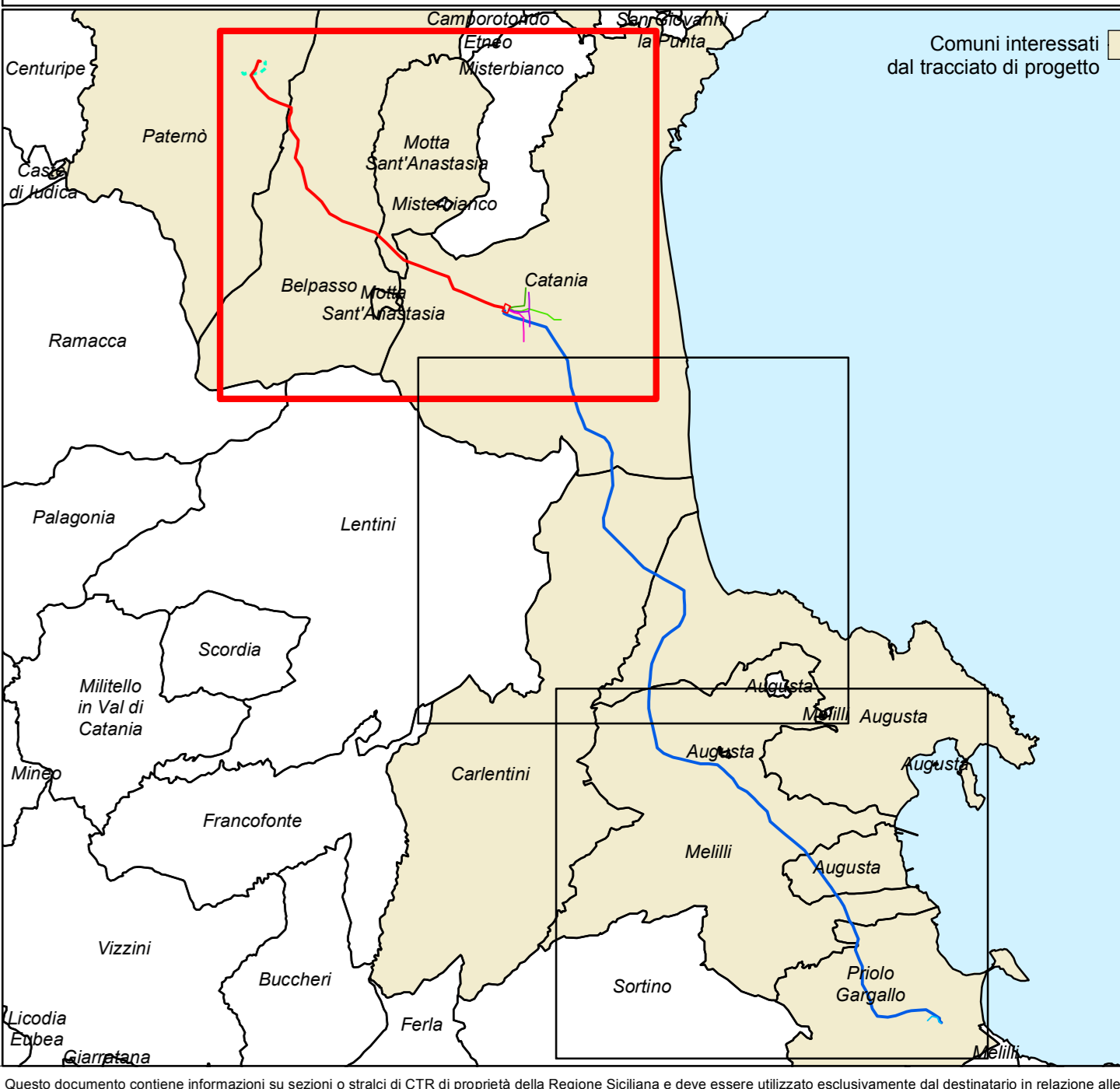

Questo documento contiene informazioni su società o attività di CTFR di proprietà della Regione Siciliana e deve essere utilizzato esclusivamente dal destinatario in relazione alla finalità per la quale è stato ricevuto. È vietata qualsiasi forma di riproduzione o divulgazione.