

**Arch. Angela Antonella Sapienza**

**GTA s.r.l.**  
Ingegneria per il territorio e l'ambiente

ORDINE DEGLI ARCHITETTI PIANIFICATORI PAESAGGISTI E CONSERVATORI PROVINCIA DI RIETI

REVISIONI					
01	19/05/2011	Revisione	A.A. SAPIENZA	IL TITOLO SPECIFICATO	IL NOME DEL CLIENTE
00	30/09/2010	Prima emissione	ECOSFERA	IL TITOLO SPECIFICATO	IL NOME DEL CLIENTE
N	DATA	DESCRIZIONE	ELABORATO	VERIFICATO	APPROVATO

TIPOLOGIA DELL'ELABORATO: CODIFICA DELL'ELABORATO

PSRARI06039 - TAV 3.4.1/III

PROGETTO: TITOLO

RICAMATO DAL DOC. TERNA

**Nuovo Elettrodotto in ST a 380 kV "Paternò - Priolo"**  
**RELAZIONE PAESAGGISTICA**  
(ai sensi del D.C.P.M. 12 dicembre 2005)  
**Il paesaggio nell'Area di indagine**

NOME DEL FILE: SCALA CAD: FORMATO: SCALA: FOGLIO:

AD 1:20.000 3/3

Questo documento contiene informazioni di proprietà Terma SpA e deve essere utilizzato esclusivamente dal destinatario in relazione alla finalità per la quale è stato ricevuto. È vietata qualsiasi forma di riproduzione o divulgazione senza l'esplicito consenso di Terma SpA. This document contains information property of TERMA S.p.A. and it shall have to be used exclusively for the purpose for which it has been furnished. Whichever shape of spreading or reproduction without the written permission of TERMA S.p.A. is prohibited.

**Legenda**

Confini comunali  
Confini provinciali

Nuova linea 380 kV Paternò-Pantano d'Arce (TRATTO A)  
Nuova linea 380 kV Pantano d'Arce-Priolo (TRATTO B)

Posizione e numero sostegno  
Nuova Stazione di Pantano d'Arce

Area di indagine

Raccordo a 150 kV linea Misterbianco - Melilli, verso Melilli  
Raccordo a 220 kV linea Misterbianco - Melilli, verso Misterbianco  
Raccordo a 150 kV linea Pantano d'Arce - Zia Lisa  
Raccordo a 150 kV linea Lentini - Zona Industriale Catania  
Variante dell'elettrodotto a 380 kV Chiamante Guffi - Priolo  
Cavo interrato a 150 kV "Palermo - C.P. Barca" di progetto

**Segni del paesaggio**

Segni strutturanti: Ferrovia, Viabilità principale, Corsi d'acqua principali, Elettrodotto esistenti

Segni complementari: Viabilità comunale/locale, Corsi d'acqua secondari, Canali artificiali

**Uso del suolo**

1.1.2. Tessuto urbano discontinuo  
1.2.1. Aree industriali o commerciali  
1.3.1. Aree estrattive  
2.1.1. Seminativi in aree non irrigue  
2.2.2. Frutteti e frutti minori  
2.2.3. Oliveti  
2.4.1. Colture annuali associate a colture permanenti  
2.4.2. Sistemi culturali e particellari complessi  
3.1.1. Boschi di latifoglie  
3.2.1. Aree a pascolo naturale  
3.2.3. Aree a vegetazione sclerofilla  
3.3.3. Aree con vegetazione rada  
5.1.2. Bacini d'acqua

**Ambiti paesaggistici omogenei**

Ambito delle colture arboree  
Ambito delle colture erbacee  
Ambito urbanizzato di margine

**Beni isolati classificati dalle Linee guida PTPR**

• abbeveratoio  
• badia  
• casa  
• caserma  
• casino  
• castello  
• cava  
• cave  
• fondaco  
• chiesa  
• fontana  
• cimitero  
• gebbia  
• cisterna  
• macello  
• dammuso  
• masseria  
• faro  
• mulino  
• fattoria  
• palazzo  
• palmento  
• porto  
• pozzi  
• rivellino  
• torre  
• trappeto  
• villa

**Valori storico-culturali del paesaggio**

Vincolo archeologico ex d. lgs. 42/2004 art. 142, lett. m)

**Denominazione dei beni archeologici (e codice relazione archeologica)**

1 - Frequentazione di età preistorica e necropoli rupestri (n. 2, 3, 4)  
2 - Insediamento e necropoli di età tardo-romana (n. 8)  
3 - Villaggio e necropoli preistorici dell'età del bronzo (n. 12)  
4 - Necropoli preistorica (n. 22)  
5 - Necropoli bizantina (n. 23)

Scala: 0 250 500 1.000 1.500 2.000 2.500 m

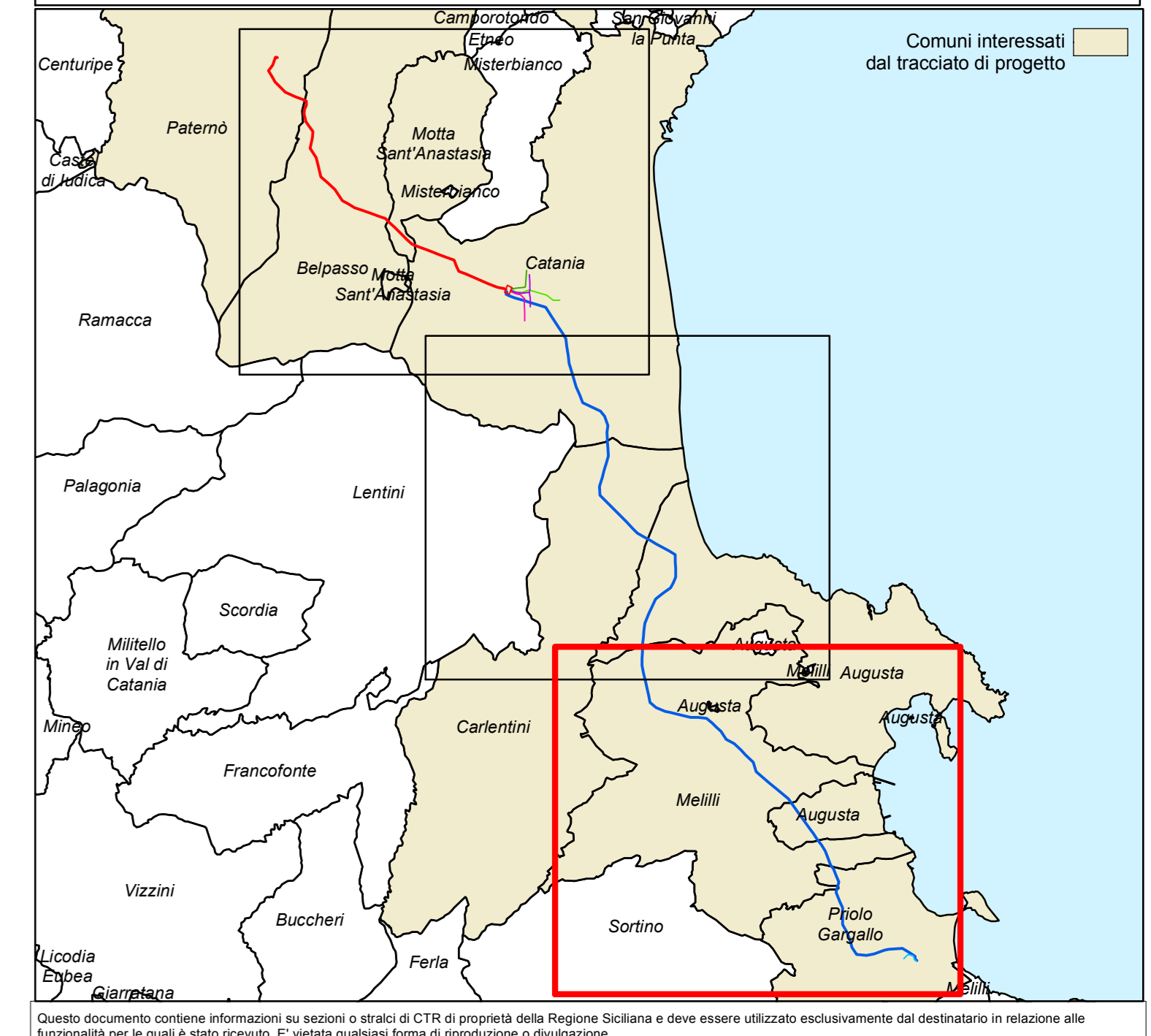

Questo documento contiene informazioni su aspetti o ambiti di CTR di proprietà della Regione Siciliana e deve essere utilizzato esclusivamente dal destinatario in relazione alla funzionalità per la quale è stato ricevuto. È vietata qualsiasi forma di riproduzione o divulgazione.