

Arch. Angela Antonella Sapienza

GTA s.r.l.
Ingegneria per il territorio e l'ambiente

ORDINE DEGLI ARCHITETTI E DEI PIANIFICATORI E CONSERVATORI PROFESSIONALISTI

REVISIONI					
01	19/05/2011	Revisione	A.A. SAPIENZA	ELABORAZIONE	N. NUMERO PROGETTO
02	30/09/2010	Prima emissione	M.C. GROSSI	VERIFICAZIONE	N. NUMERO PROGETTO
N.	DATA	DESCRIZIONE	ELABORATO	VERIFICATO	APPROVATO

TIPOLOGIA DELL'ELABORATO: CODIFICA DELL'ELABORATO: PSRARI00040 - TAV 3.3.1/1

PROGETTO: TITOLO: Nuovo Elettrodotto in ST a 380 kV "Paternò - Priolo" RELAZIONE ARCHEOLOGICA Carta del rischio archeologico

RICAVATO DAL DOC. TERNA: CLASSIFICAZ. DI SICUREZZA:

NOME DEL FILE	SCALA CAD	FORMATO	SCALA	FOLIO
		AO	1:20.000	1/3

Questo documento contiene informazioni di proprietà Terma SpA e deve essere utilizzato esclusivamente dal destinatario in relazione alla finalità per la quale è stato ricevuto. È vietata qualsiasi forma di riproduzione o divulgazione senza l'esplicito consenso di Terma SpA. This document contains information proprietary to TERMA S.p.A. and it shall have to be used exclusively for the purposes for which it has been furnished. Whatever shape of spreading or reproduction without the written permission of TERMA S.p.A. is prohibited.

Legenda

- Confini comunali
- Confini provinciali
- Nuova linea 380 kV Paternò-Pantano d'Arce (TRATTO A)
- Nuova linea 380 kV Pantano d'Arce-Priolo (TRATTO B)
- Posizione e numero sostegno
- Nuova Stazione di Pantano d'Arce
- Area di indagine
- Raccordo a 150 kV linea Misterbianco - Mellilli, verso Mellilli
- Raccordo a 220 kV linea Misterbianco - Mellilli, verso Misterbianco
- Raccordo a 150 kV linea Pantano d'Arce - Zia Lisa
- Raccordo a 150 kV linea Lentini - Zona Industriale Catania
- Variante dell'elettrodotto a 380 kV Chiaramonte Guifi - Priolo

EVIDENZE ARCHEOLOGICHE

- Area di rischio archeologico assoluto alto
- Area di rischio archeologico assoluto medio basso
- Area di rischio archeologico relativo medio alto
- Area di rischio archeologico relativo basso
- Limiti dell'area di interesse archeologico
- Insedimento periodo pre-protostorico
- Insedimento periodo greco-romano
- Insedimento periodo medievale
- Necropoli periodo pre-protostorico
- Necropoli periodo greco-romano
- Necropoli periodo medievale
- Rinvenimenti spodarici periodo pre-protostorico
- Rinvenimenti spodarici periodo greco-romano
- Rinvenimenti spodarici periodo medievale
- Viabilità periodo pre-protostorico
- Viabilità periodo greco-romano
- Viabilità periodo medievale

0 250 500 1.000 1.500 2.000 2.500 m

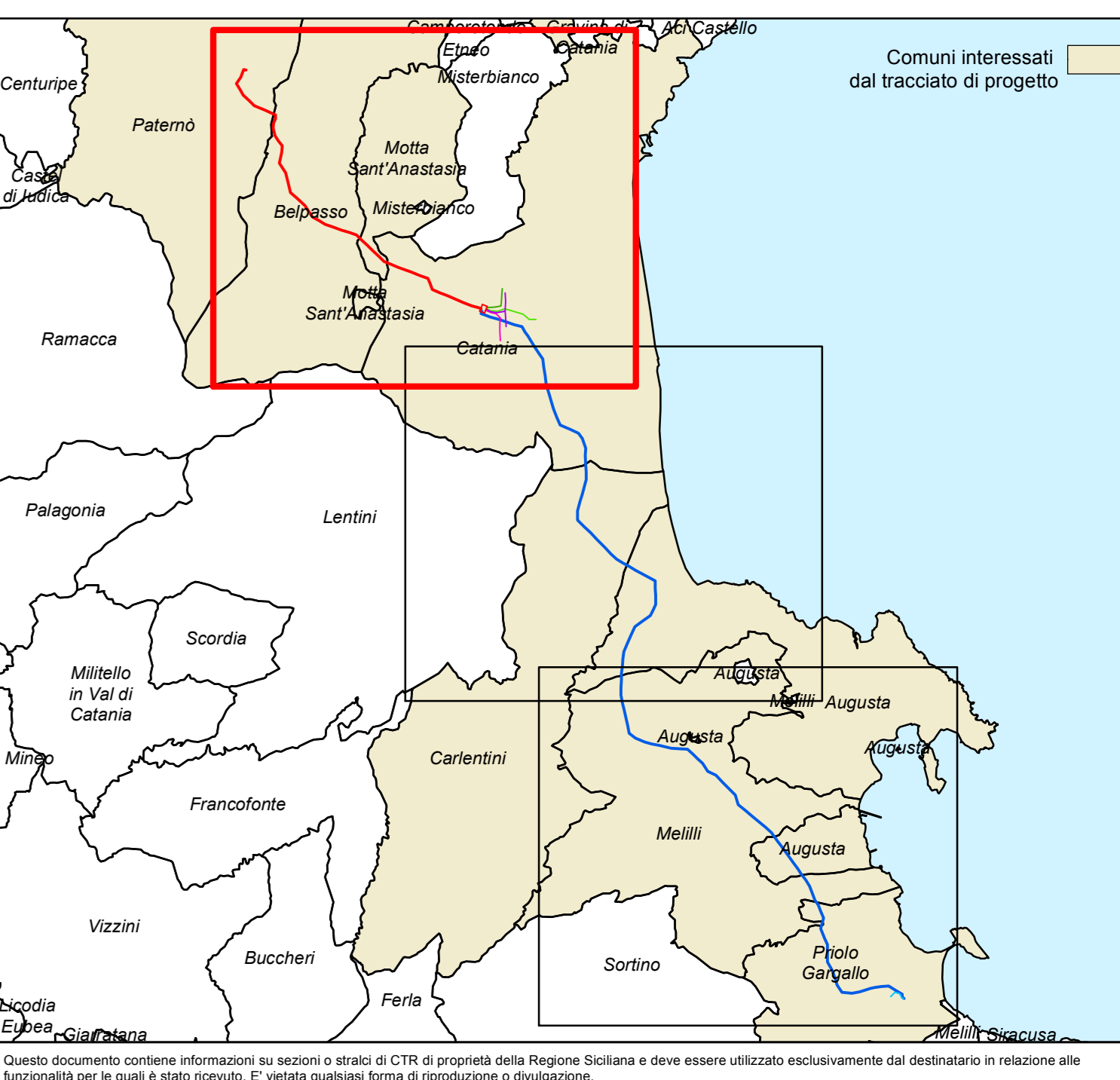

Questo documento contiene informazioni di proprietà di TERNA SpA e deve essere utilizzato esclusivamente dal destinatario in relazione alla finalità per la quale è stato ricevuto. È vietata qualsiasi forma di riproduzione o divulgazione.