

VISTA "C"

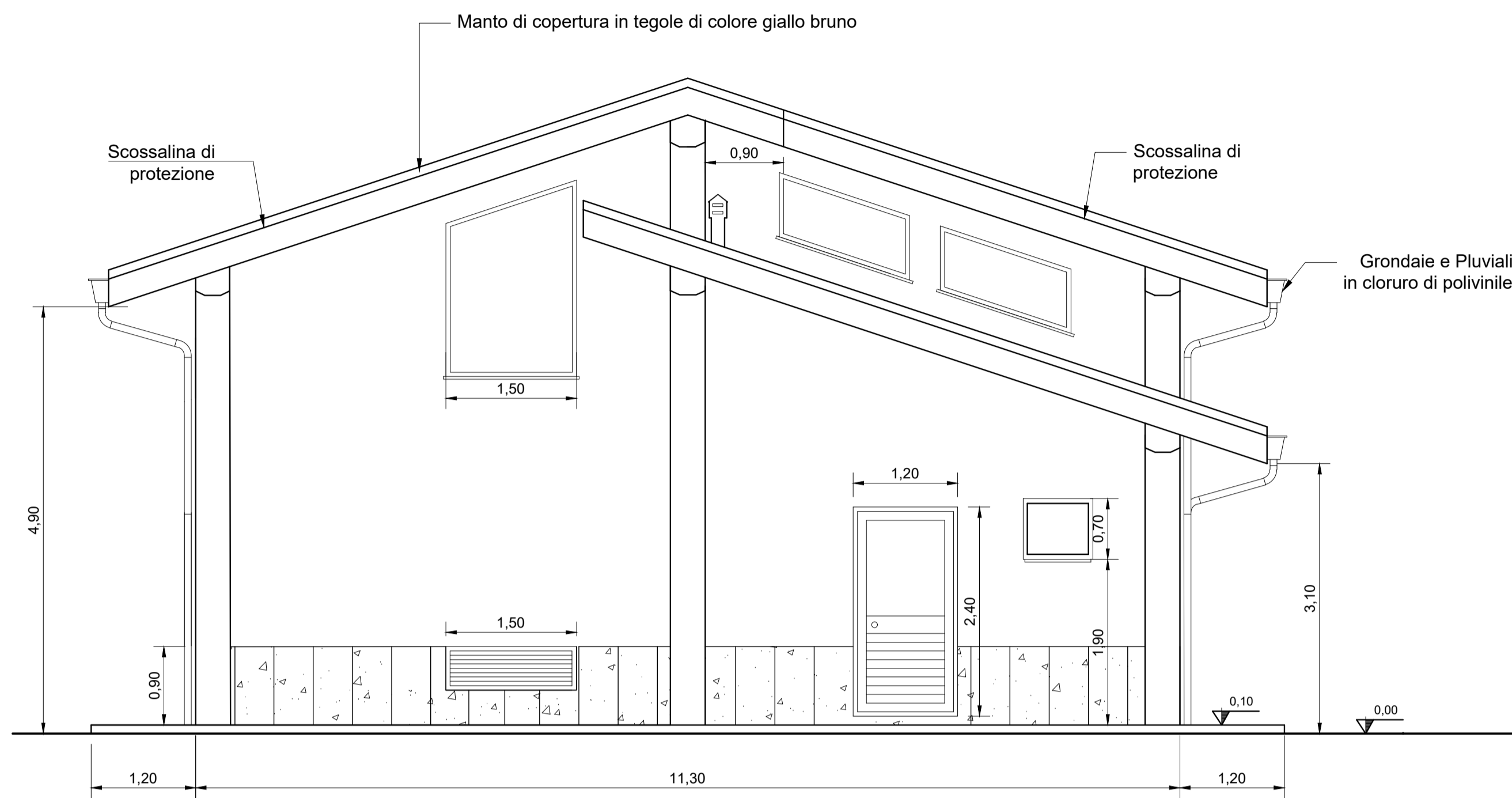

VISTA "D"

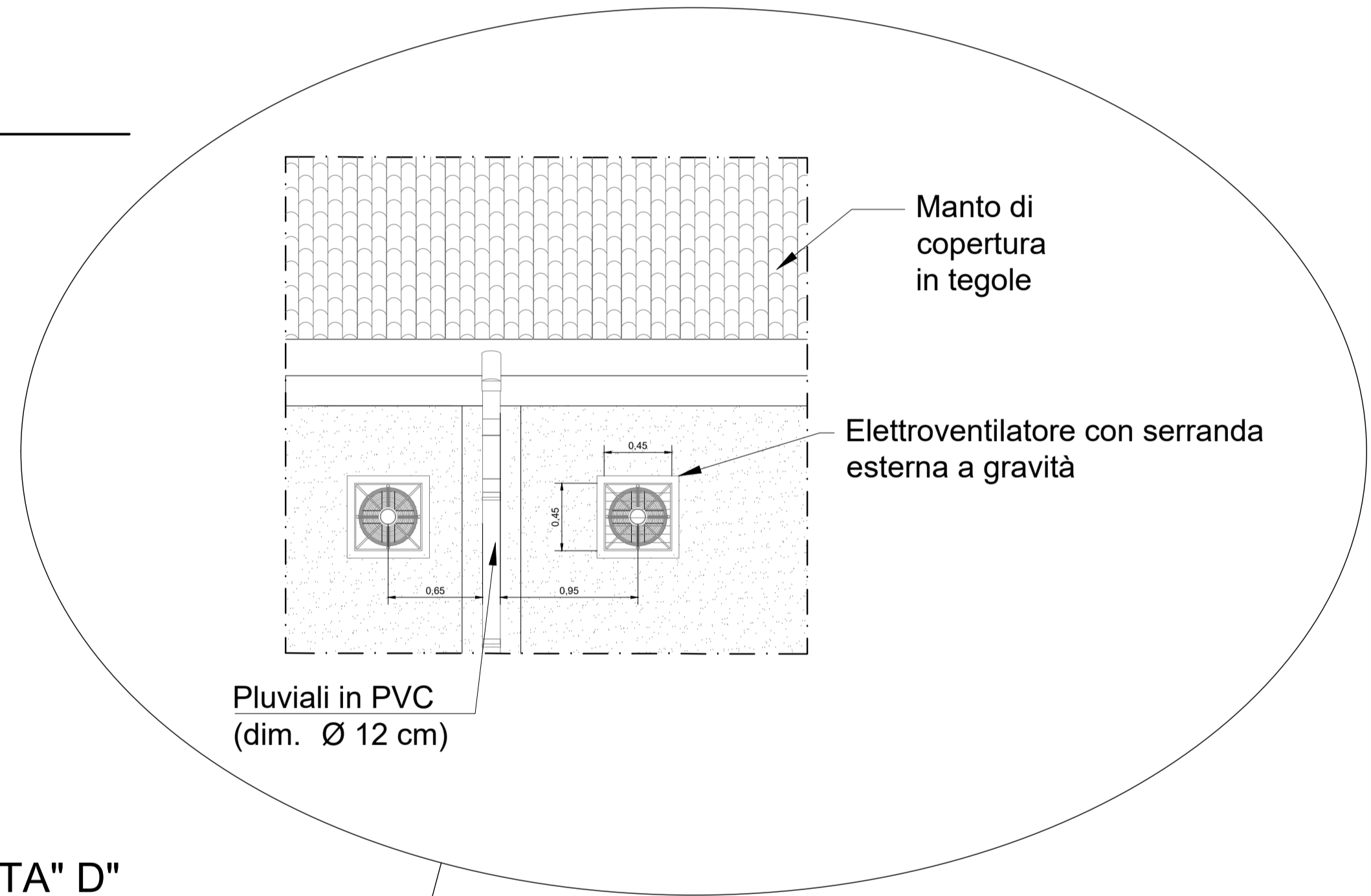

PIANTA CHIAVE

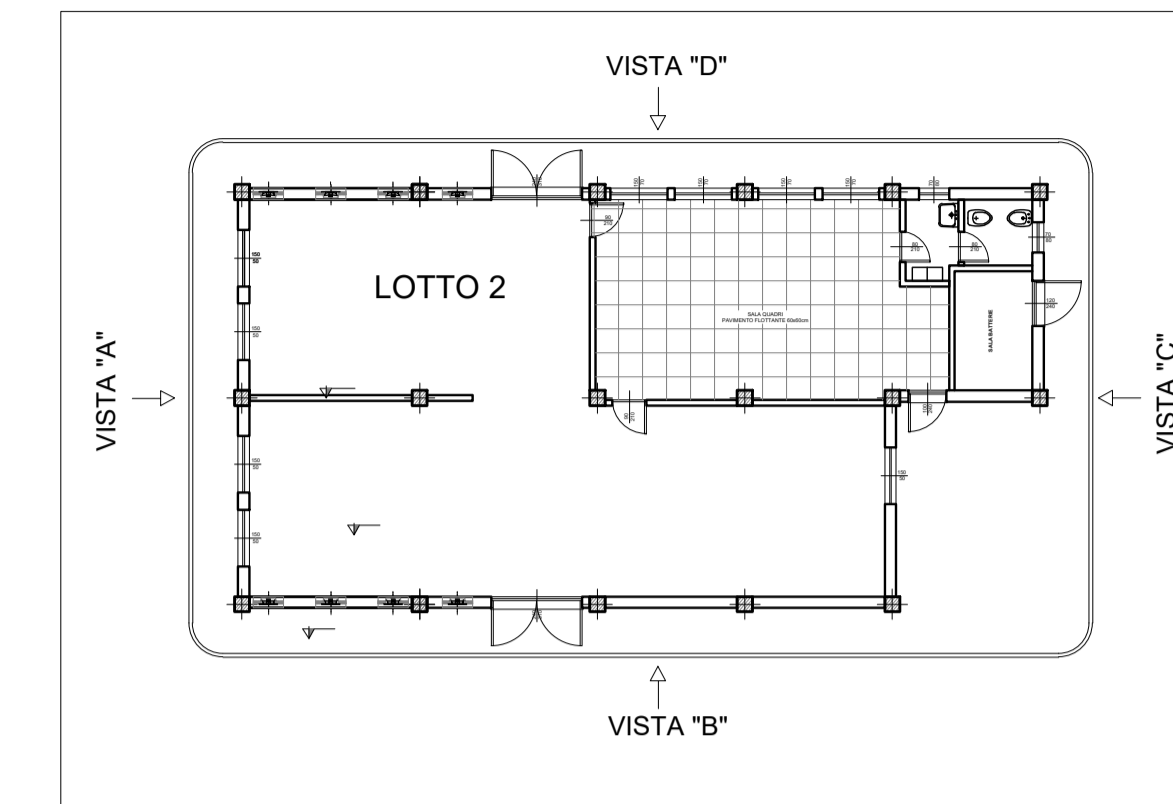

COMMITTENTE:



PROGETTAZIONE:



DIRETTRICE FERROVIARIA MESSINA - CATANIA - PALERMO

NUOVO COLLEGAMENTO PALERMO - CATANIA

U.O. TECNOLOGIE SUD

PROGETTO DEFINITIVO

TRATTA DITTAINO - CATENANUOVA

IMPIANTI DI S.S.E. E CABINE T.E.

S.S.E. DI REGALBUTO - CATENANUOVA
FABBRICATO S.S.E. PROSPETTO C e D

SCALA:

1 : 50

COMMESSA LOTTO FASE ENTE TIPO DOC. OPERA/DISCIPLINA Progr. REV.

RS3E 50 D 67 PB FA0600 003 A

Rev.	Descrizione	Redatto	Data	Verificato	Data	Approvato	Data	Autorizzato	Data
A	Emissione esecutiva	G. Marro	11/2019	G. Marro	11/2019	F. Pedronzo	11/2019	A. Presta	11/2019

