

VISTA "A"

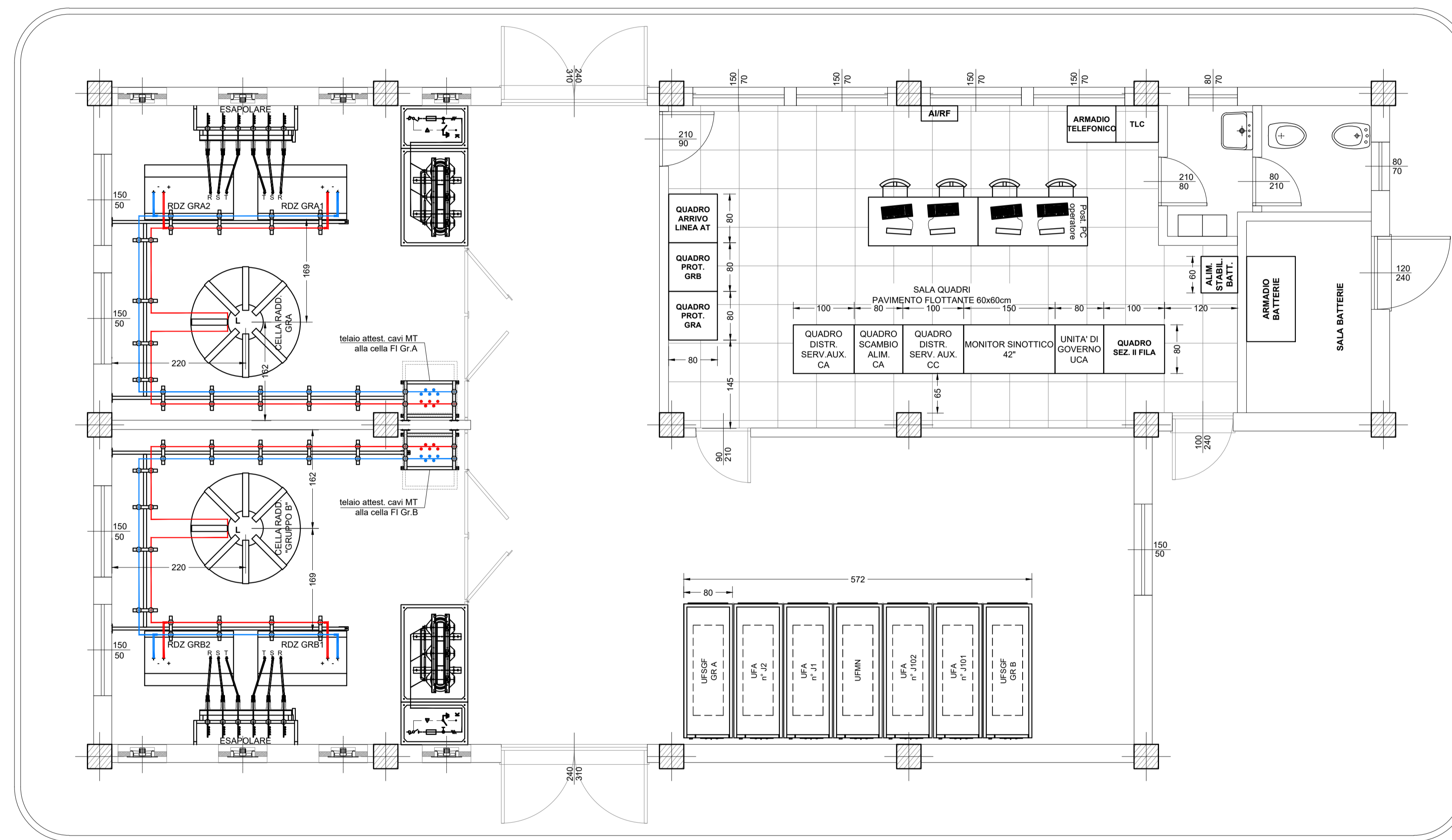

VISTA "D"

VISTA "C"

VISTA "B"

COMMITTENTE:

RFI
 RETE FERROVIARIA ITALIANA
 GRUPPO FERROVIE DELLO STATO ITALIANE

PROGETTAZIONE:

ITAFERR
 GRUPPO FERROVIE DELLO STATO ITALIANE

DIRETTRICE FERROVIARIA MESSINA - CATANIA - PALERMO
NUOVO COLLEGAMENTO PALERMO - CATANIA

U.O. TECNOLOGIE SUD
PROGETTO DEFINITIVO
TRATTA DITTAINO - CATENANUOVA
IMPIANTI DI S.S.E. E CABINE T.E.

S.S.E. DI REGALBUTO - CATENANUOVA
ABBRICATO S.S.E. DISPOSIZIONE APPARECCHIATURE (LAYOUT)

SCALA:
1 : 50

COMMESSA LOTTO FASE ENTE TIPO DOC. OPERA/DISCIPLINA PROGR. REV.
RS3E 50 D 67 PB SE0300 001 A

Rev.	Descrizione	Redatto	Data	Verificato	Data	Approvato	Data	Autorizzato	Data
A	Emissione esecutiva	<i>G. Marra</i>	11/2019	<i>G. Marra</i>	11/2019	<i>F. Spagnuolo</i>	11/2019	A. Presta	11/2019

