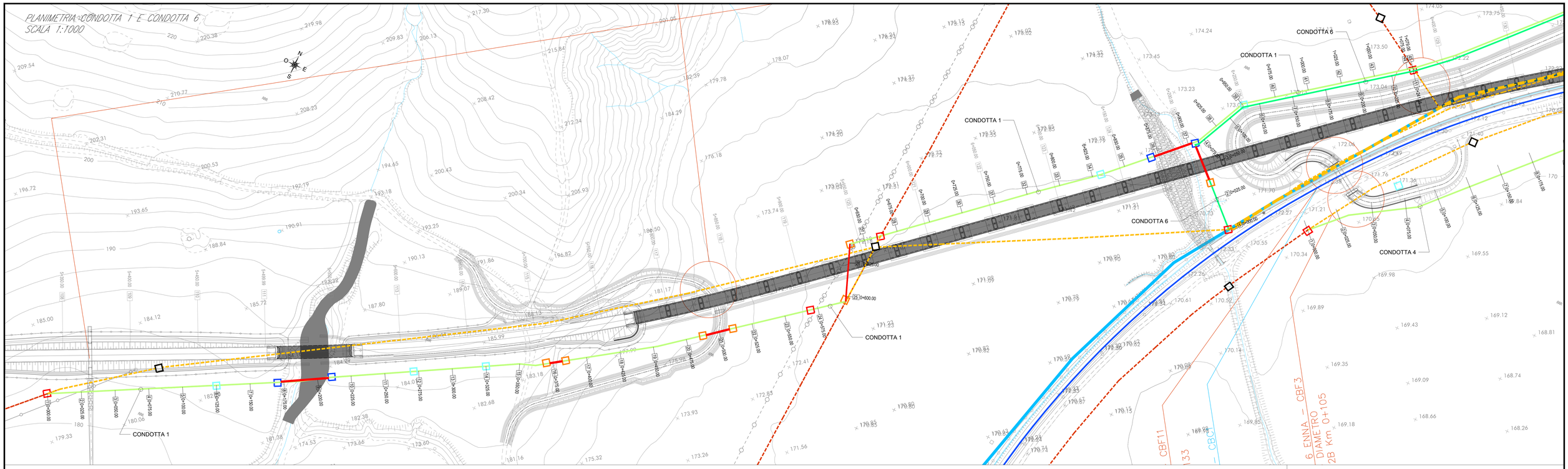

PROFILO CONDOTTA 1

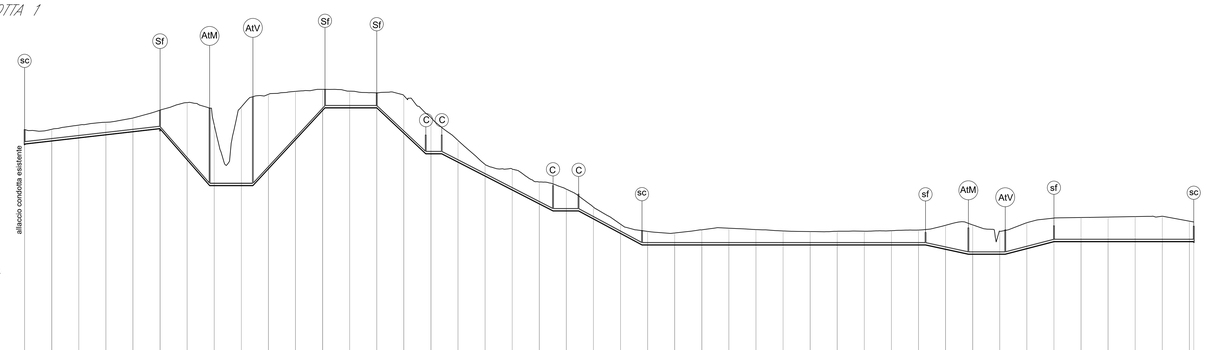

CONDOTTA 1 - DN180 PEAD
CONSORZIO DI BONIFICA ENNA

SCALA QUOTE 1:200
SCALA DISTANZE 1:2000

Q.RIF. 160,00

NUMERO SEZIONI	1	2	3	4	5	6	7	8	9	10	11	12	13	14	15	16	17	18	19	20	21	22	23	24	25	26	27	28	29	30	31	32	33	34	35	36	37	38	39	40	41	42	43	44
QUOTE DI PROGETTO	179,83	180,22	180,50	180,79	181,07	181,33	178,47	178,10	178,10	177,64	180,33	183,03	183,27	183,27	180,83	179,03	178,26	176,98	175,69	174,41	173,76	173,02	171,68	170,61	170,61	170,61	170,61	170,61	170,61	170,61	170,61	170,61	170,61	170,61	170,71	170,71	170,71	170,71	170,71	170,83	170,83	170,83	170,83	170,83
QUOTE TERRENO	181,26	181,28	181,67	181,83	182,12	183,05	183,74	181,69	183,34	184,51	184,28	184,97	184,80	184,65	184,40	182,38	180,25	178,53	177,61	176,42	175,75	174,10	173,52	171,98	170,61	170,61	170,61	170,61	170,61	170,61	170,61	170,61	170,61	170,61	170,61	170,61	170,61	170,61	170,61	173,14	173,18	173,22	173,26	173,30 / 173,72
DISTANZE PARZIALI		25,00	25,00	25,00	25,00	25,00	25,00	25,00	25,00	25,00	25,00	25,00	25,00	25,00	25,00	25,00	25,00	25,00	25,00	25,00	25,00	25,00	25,00	25,00	25,00	25,00	25,00	25,00	25,00	25,00	25,00	25,00	25,00	25,00	25,00	25,00	25,00	25,00	25,00	25,00	25,00	25,00	25,00	25,00
DISTANZE PROGRESSIVE	0+000,00	0+025,00	0+050,00	0+075,00	0+100,00	0+125,00	0+150,00	0+175,00	0+200,00	0+225,00	0+250,00	0+275,00	0+300,00	0+325,00	0+350,00	0+375,00	0+400,00	0+425,00	0+450,00	0+475,00	0+500,00	0+525,00	0+550,00	0+575,00	0+600,00	0+625,00	0+650,00	0+675,00	0+700,00	0+725,00	0+750,00	0+775,00	0+800,00	0+825,00	0+850,00	0+875,00	0+900,00	0+925,00	0+950,00	0+975,00	1+000,00	1+025,00	1+050,00	1+075,00	1+125,00 / 1+150,00
PENDENZA	i = 1,14% L = 124,85						i = 17,41% L = 43,97		i = 0,00% L = 40,00		i = 10,75% L = 68,00		i = 0,00% L = 47,77		i = -9,84% L = 42,16		i = -5,11% L = 102,77				i = 0,00% L = 23,49	i = -5,84% L = 34,62	i = 0,00% L = 287,68												i = -3,24% L = 30,52	i = 0,00% L = 34,00	i = 0,00% L = 44,94	i = 0,00% L = 128,75		

PROFILO CONDOTTA 6

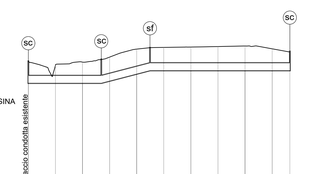

CONDOTTA 6 - DN700 VETRORESINA
CONSORZIO DI BONIFICA ENNA

SCALA QUOTE 1:200
SCALA DISTANZE 1:2000

Q.RIF. 160,00

NUMERO SEZIONI	1	2	3	4	5	6	7	8	9	10	11
QUOTE DI PROGETTO	169,76	169,76	169,76	169,96	170,61	170,83	170,83	170,83	170,83	170,83	170,83
QUOTE TERRENO	171,78	171,40	171,70	172,16	172,90	173,06	173,09	173,14	173,19	173,53	175,63
DISTANZE PARZIALI		25,00	25,00	25,00	25,00	25,00	25,00	25,00	25,00	25,00	16,35
DISTANZE PROGRESSIVE	0+000,00	0+025,00	0+050,00	0+075,00	0+100,00	0+125,00	0+150,00	0+175,00	0+200,00	0+225,00	0+241,35
PENDENZA		i = 0,00% L = 67,37			i = 1,60% L = 44,94	i = 0,00% L = 129,07					

(n)	Numero interferenza
	PROGETTO
	Pozzetto di innesto / scarico
	Pozzetto di sfiato
	Pozzetto attraversamento corso d'acqua
	Pozzetto attraversamento viabilità/ferrovia
	Controtubo
	CONSORZIO DI BONIFICA - CBB ENNA 6 (Condotta in VTR Ø 800)
	CONSORZIO DI BONIFICA - CBC ENNA 6 (Condotta in VTR Ø 700)
	CONSORZIO DI BONIFICA - CBD ENNA 6 (Condotta in VTR Ø 400)
	CONSORZIO DI BONIFICA - CBF ENNA 6 (Condotta in Pead Ø var. tra 90 e 180)
	CONDOTTA FOGNARIA - CF (Acque Enna)
	TRATTO DA DISMETTERE
	TUBAZIONE DI PROGETTO IN PEAD DN 90-180
	TUBAZIONE DI PROGETTO IN PEAD DN 400
	TUBAZIONE DI PROGETTO IN PEAD DN 700
	TUBAZIONE DI PROGETTO IN PEAD DN 800
	TUBAZIONE DI PROGETTO IN PVC DN 400

NB - TUTTE LE QUOTE DI ALLACCIO ALLE CONDOTTE ESISTENTE DOVRANNO ESSERE VERIFICATE IN CANTIERE

COMMITTENTE:

RFI RETE FERROVIARIA ITALIANA
GRUPPO FERROVIE DELLO STATO ITALIANE

PROGETTAZIONE:

ITALFERR
GRUPPO FERROVIE DELLO STATO ITALIANE

DIRETTRICE FERROVIARIA MESSINA - CATANIA - PALERMO

NUOVO COLLEGAMENTO PALERMO - CATANIA

U.O. INFRASTRUTTURE SUD

PROGETTO DEFINITIVO

TRATTA DITTAINO - CATENANUOVA

INFRASTRUTTURA FERROVIARIA

INTERFERENZE
Risoluzione interferenze

Consorzio di Bonifica ENNA 6 - Planimetria risoluzione interferenze - Tav.1/3

SCALA: varie

COMMESSA	LOTTO	FASE	ENTE	TIPO DOC.	OPERA/DISCIPLINA	PROGR.	REV.
RS3E	50	D	78	PZ	SI0300	001	A

Rev.	Descrizione	Redatto	Data	Verificato	Data	Approvato	Data	Autorizzato Data
A	Emissione esecutiva	F. Pasotti	Dicembre 2019	A.Tosti	Dicembre 2019	F. Tosti	Dicembre 2019	D. Tiberti Dicembre 2019

ORDINE DEGLI INGEGNERI DELLA PROVINCIA DI PERUGIA N. 2000 - Dott. Ing. Daniele Tiberti - INGEGNERIA ITALIANA S.r.l. - Via Pontevecchio, 23 - 06121 Perugia

File: RS3E50D78PZSI0300001A.dwg

n. Elab.: 2048-1