

da pk 0+000 a pk 8+000

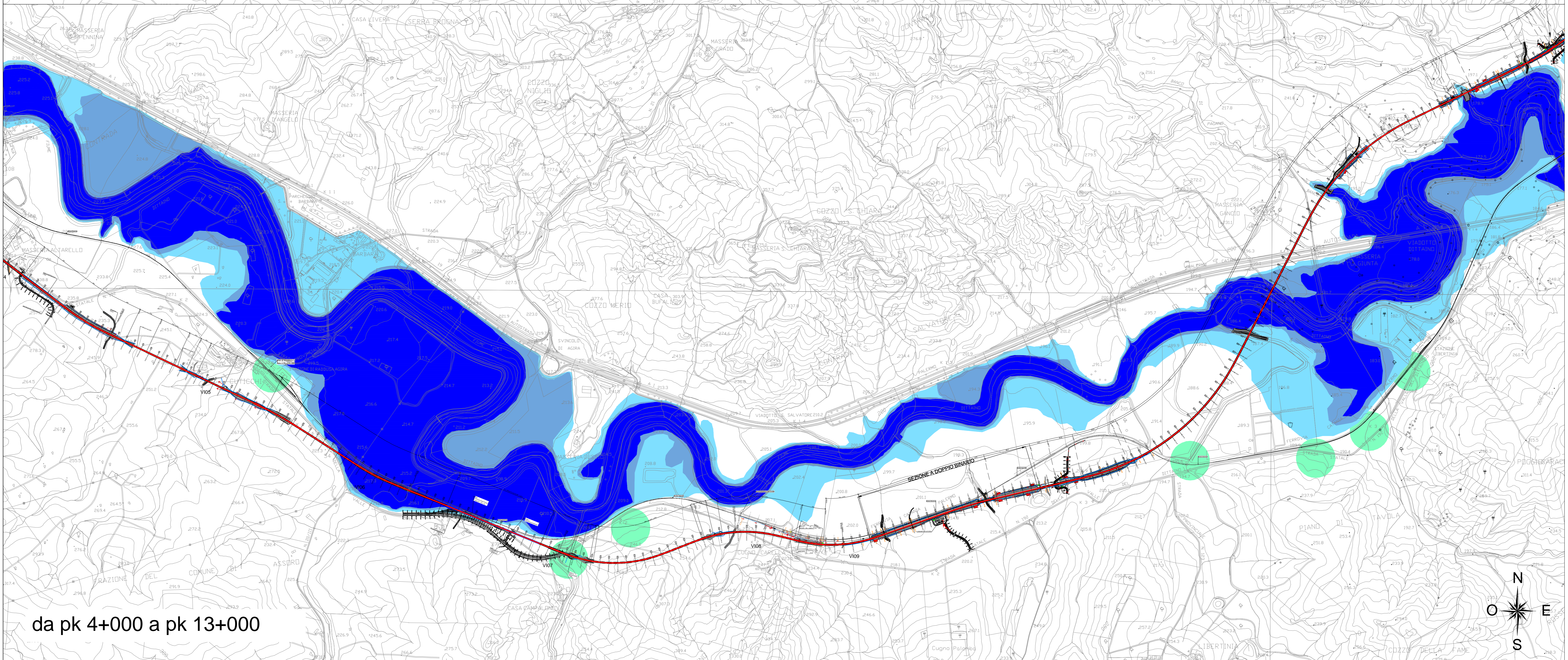

da pk 4+000 a pk 13+000

LEGENDA

- tracciato di progetto
- Aree di pericolosità idraulica P.A.I.
 - bassa (P1, Tr 300-500 anni)
 - moderata (P2, Tr 100-200 anni)
 - alta (P3, Tr 20-50 anni)
 - sito di attenzione

COMMITTENTE:  **RFI**
 RETE FERROVIARIA ITALIANA
 GRUPPO FERROVIE DELLO STATO ITALIANE

PROGETTAZIONE:  **ITALFERR**
 GRUPPO FERROVIE DELLO STATO ITALIANE

DIRETTRICE FERROVIARIA MESSINA - CATANIA - PALERMO
NUOVO COLLEGAMENTO PALERMO - CATANIA

U.O. OPERE CIVILI E GESTIONE DELLE VARIANTI

PROGETTO DEFINITIVO

TRATTA DITTAINO - CATENANUOVA (LOTTO 5)
IDROLOGIA E IDRAULICA

FIUME DITTAINO
PLANIMETRIA AREE DI ESONDAZIONE P.A.I. REGIONE SICILIA - Tavola 1 di 2

SCALA: 1:10000

COMMESSA	LOTTO	FASE	ENTE	TIPO DOC.	OPERA/DISCIPLINA	PROGR.	REV.
RS3E	50	D	09	N4	ID0002	001	A

Rev.	Descrizione	Redatto	Data	Verificato	Data	Approvato	Data	Autorizzato Data
A	EMISSIONE ESECUTIVA	C. CERRELLI	06/12/2019	F. CASAS	06/12/2019	F. SINGHICHI	06/12/2019	06/12/2019

File: RS3E50009N4ID0002001A.dwg n. Elab.: 04