

da pk 9+000 a pk 19+000

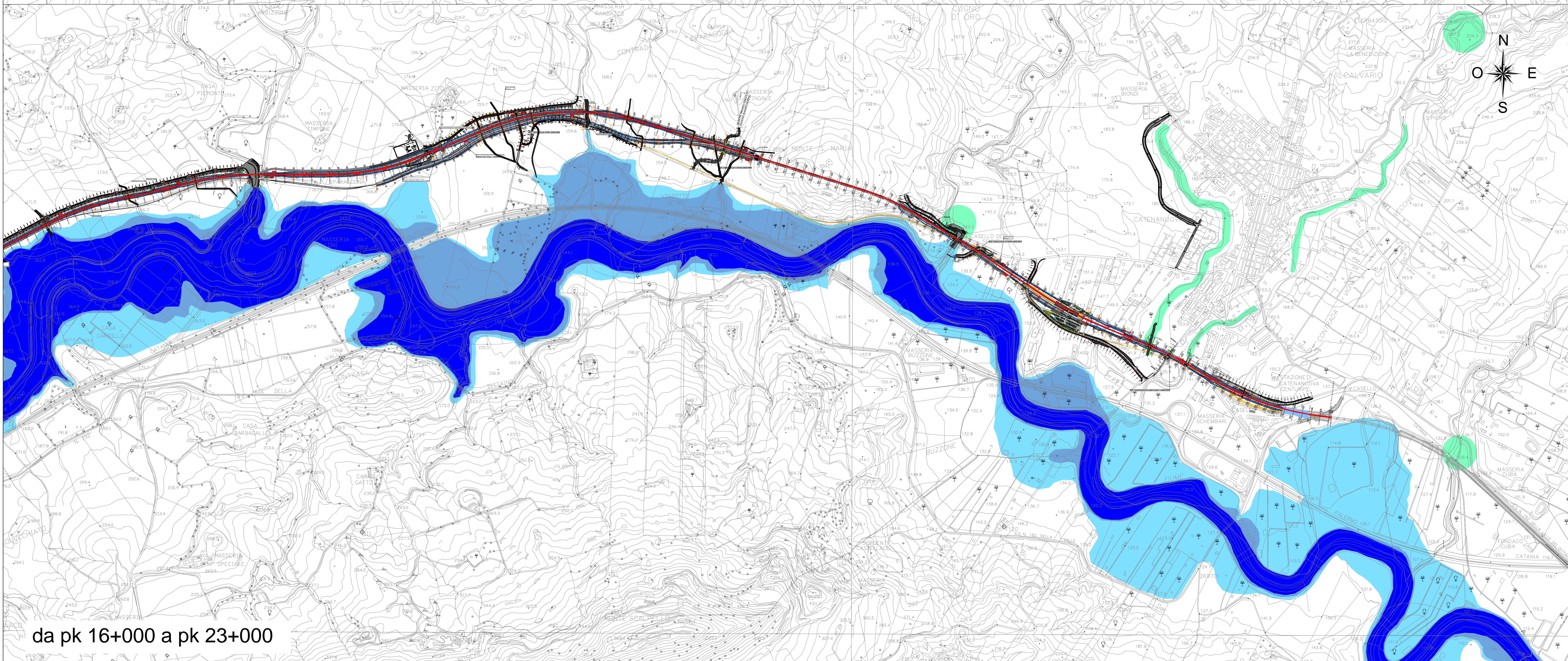

da pk 16+000 a pk 23+000

### LEGENDA

- tracciato di progetto

Aree di pericolosità idraulica P.A.I.

- bassa (P1, Tr 300-500 anni)
- moderata (P2, Tr 100-200 anni)
- alta (P3, Tr 20-50 anni)
- sito di attenzione

COMMITTENTE:  **RFI**  
**RETE FERROVIARIA ITALIANA**  
 GRUPPO FERROVIE DELLO STATO ITALIANE

PROGETTAZIONE:  **ITALFERR**  
 GRUPPO FERROVIE DELLO STATO ITALIANE

**DIRETTRICE FERROVIARIA MESSINA - CATANIA - PALERMO**  
**NUOVO COLLEGAMENTO PALERMO - CATANIA**

**U.O. OPERE CIVILI E GESTIONE DELLE VARIANTI**

**PROGETTO DEFINITIVO**

**TRATTA DITTAINO - CATENANUOVA (LOTTO 5)**  
**IDROLOGIA E IDRAULICA**

**FIUME DITTAINO**  
**PLANIMETRIA AREE DI ESONDAZIONE P.A.I. REGIONE SICILIA - Tavola 2 di 2**

SCALA: 1:10000

COMMESSA	LOTTO	FASE	ENTE	TIPO DOC.	OPERA/DISCIPLINA	PROGR.	REV.
RS3E	50	D	09	N4	ID0002	002	A

Rev.	Descrizione	Redatto	Data	Verificato	Data	Approvato	Data	Autorizzato	Data
A	EMMISSIONE ESECUTIVA	C.CERRA	06/12/2019	F.CABAS	06/12/2019	F.SILVANO	06/12/2019		

File: RS3E5009N4ID0002002A.dwg n. Elab.: 55