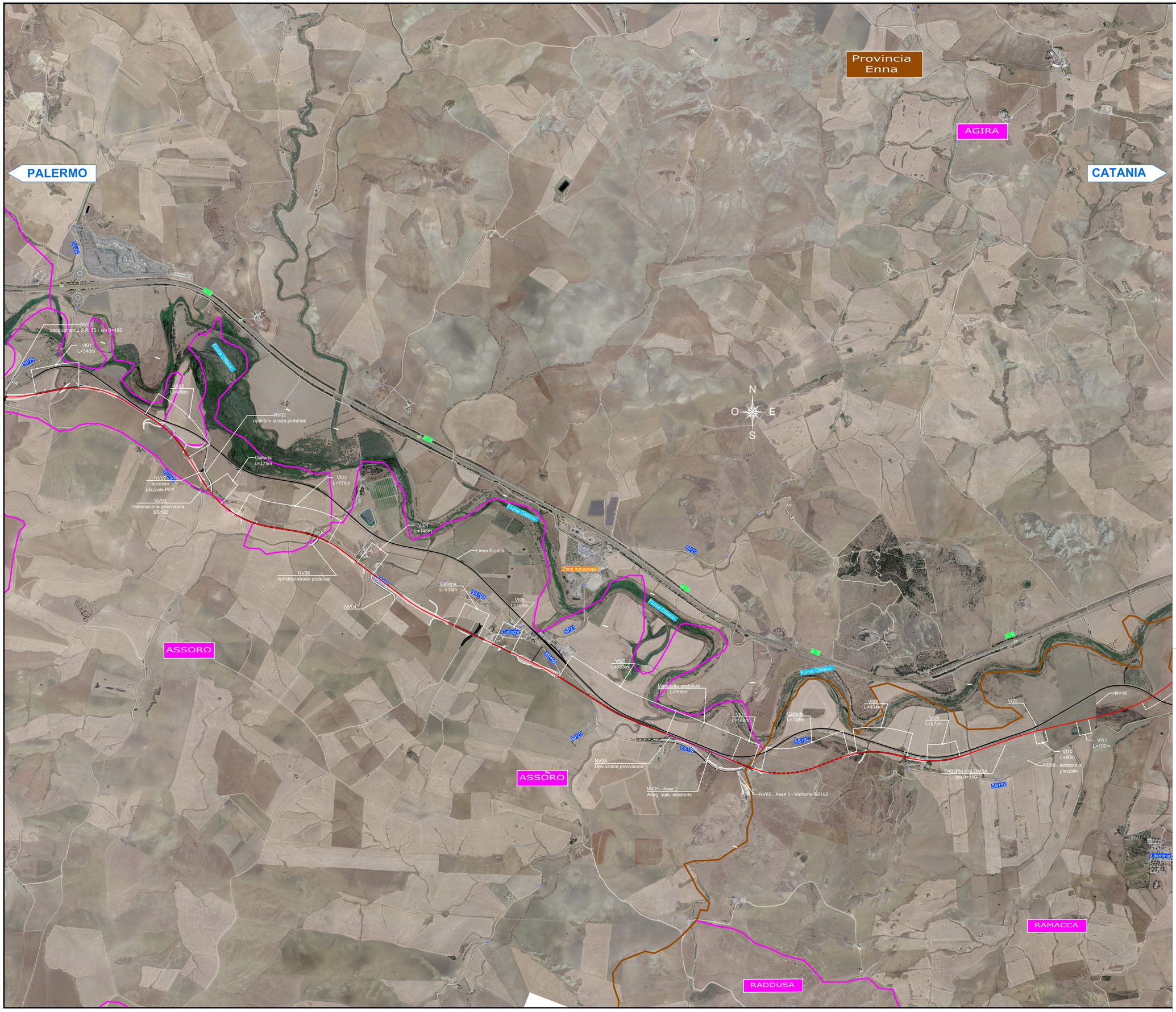

KEY PLAN

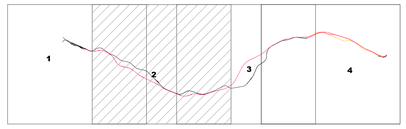

Legenda

- Confini Comunali
- Confini Provinciali

Linea

- Linea Palermo Catania (storica)
- Linea Palermo-Catania (dismessa)
- Lotto 5 — Linea Palermo - Catania (tratto di progetto)

COMMITTENTE:

RFI RETE FERROVIARIA ITALIANA
GRUPPO FERROVIE DELLO STATO ITALIANE

PROGETTAZIONE:

ITALFERR
GRUPPO FERROVIE DELLO STATO ITALIANE

DIRETTRICE FERROVIARIA MESSINA - CATANIA - PALERMO

NUOVO COLLEGAMENTO PALERMO - CATANIA

U.O. INFRASTRUTTURE CENTRO

PROGETTO DEFINITIVO

TRATTA DITTAINO - CATENANUOVA

INFRASTRUTTURA FERROVIARIA

Corografia

Corografia su ortofoto 2 di 4

SCALA: 1:10000

COMMESSA	LOTTO	FASE	ENTE	TIPO DOC.	OPERA/DISCIPLINA	PROGR.	REV.
RS3E	50	D	29	P4	IF0101	002	A

Rev.	Descrizione	Redatto	Data	Verificato	Data	Approvato	Data	Autorizzato Data
A	Emissione esecutiva	V. Vitti	Dicembre 2019	R. Emanuele	Dicembre 2019	F. Ippolito	Dicembre 2019	F. Imbesi Dicembre 2019

File: RS3E50D29P4IF0101002A.dwg

n. Elab.: 307