

DESCRIZIONE	CODICE
INZ3 - NUOVA ROTATORIA VIA BERLINGUER - VIA STAZIONE E COLLEGAMENTO VIA CA ROTTE	
PROIEZIONE TECNICA GENERALE	INZ3000000001
PLANIMETRIA STATO DI FATTO, DI PROGETTO E DI FINOCOMPLETO	INZ3000000001
ASSE PRINCIPALE SEZIONI TRASVERSALI TAVOLA 1/2	INZ3000000001
ASSE PRINCIPALE SEZIONI TRASVERSALI TAVOLA 2/2	INZ3000000002
ROTATORIA SEZIONI TRASVERSALI TAVOLA 1/2	INZ3000000001
ROTATORIA SEZIONI TRASVERSALI TAVOLA 2/2	INZ3000000004

NOTE GENERALI

- TUTTE LE MISURE SONO ESPRESSE IN METRI

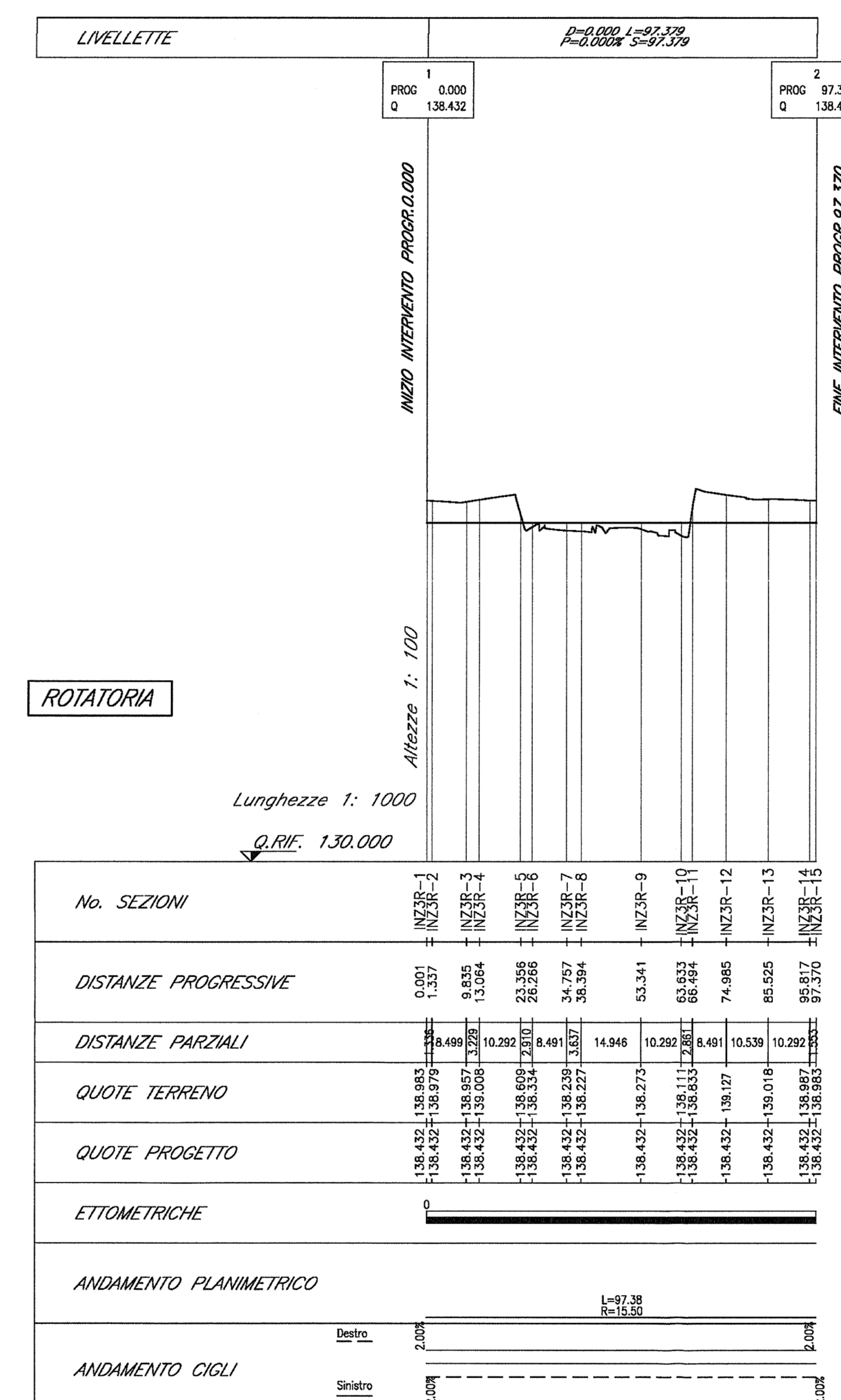
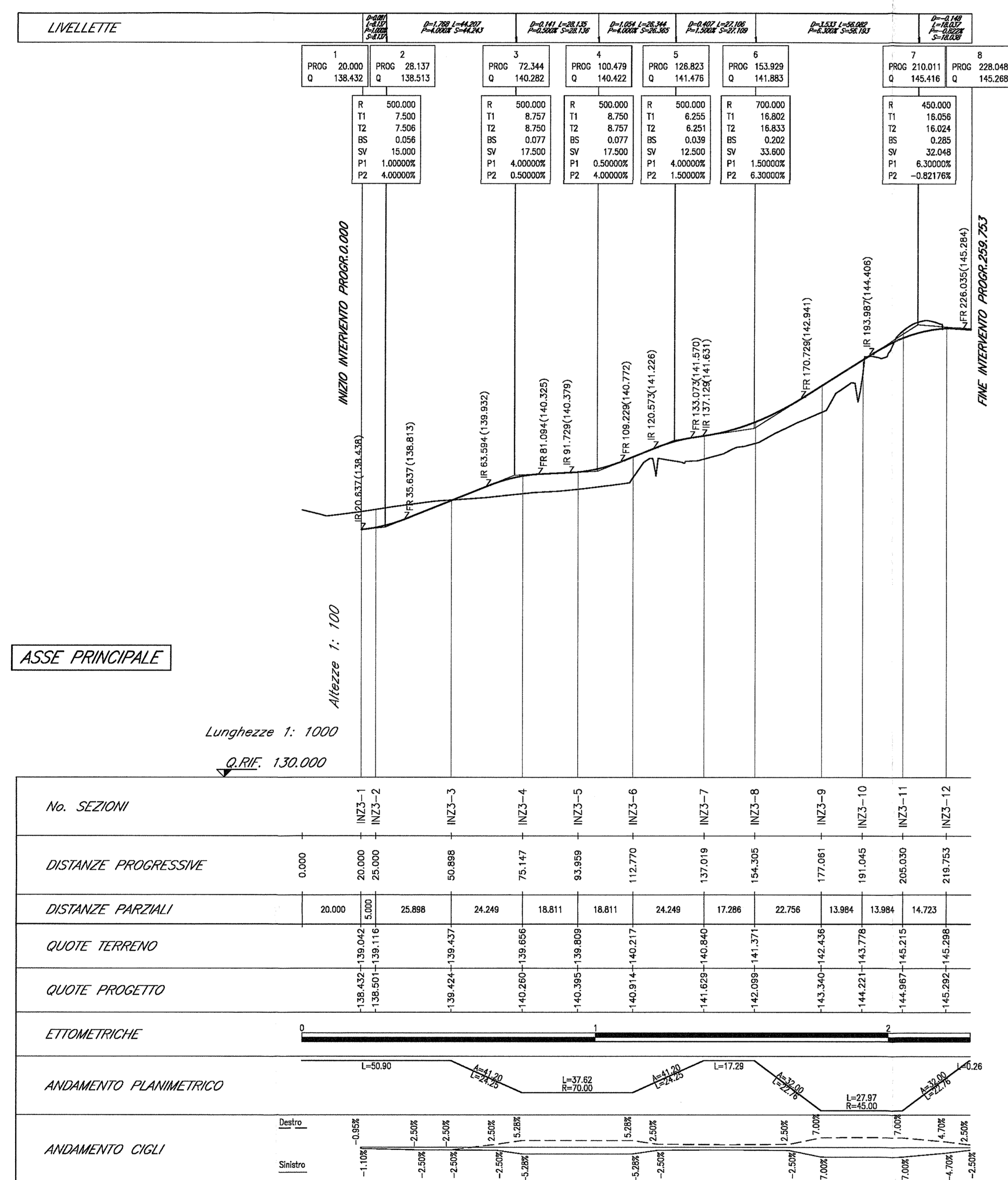

COMMITTENTE: **RFI** RETE FERROVIARIA ITALIANA GRUPPO FERROVIE DELLO STATO

ALTA SORVEGLIANZA: **ITALFERR** GRUPPO FERROVIE DELLO STATO

GENERAL CONTRACTOR: **Cepav due** Consorzio ENI per l'Alta Velocità

INFRASTRUTTURE FERROVIARIE STRATEGICHE DEFINITE DALLA LEGGE OBBIETTIVO N. 443/01

LINEA A.V. /A.C. TORINO - VENEZIA Tratta MILANO - VERONA
 Lotto funzionale Brescia-Verona
 PROGETTO ESECUTIVO

INZ3 - NUOVA ROTATORIA VIA BERLINGUER-VIA STAZIONE E COLLEGAMENTO VIA CA ROTTE
 Profili longitudinali

GENERAL CONTRACTOR: **Cepav due**
 Consorzio ENI per l'Alta Velocità

DATA: 06 GIU 2018

PROGETTAZIONE	REVISIONI	IL PROGETTISTA
A EMISSIONE		
B		
C		