

SEZIONE 4 1:10

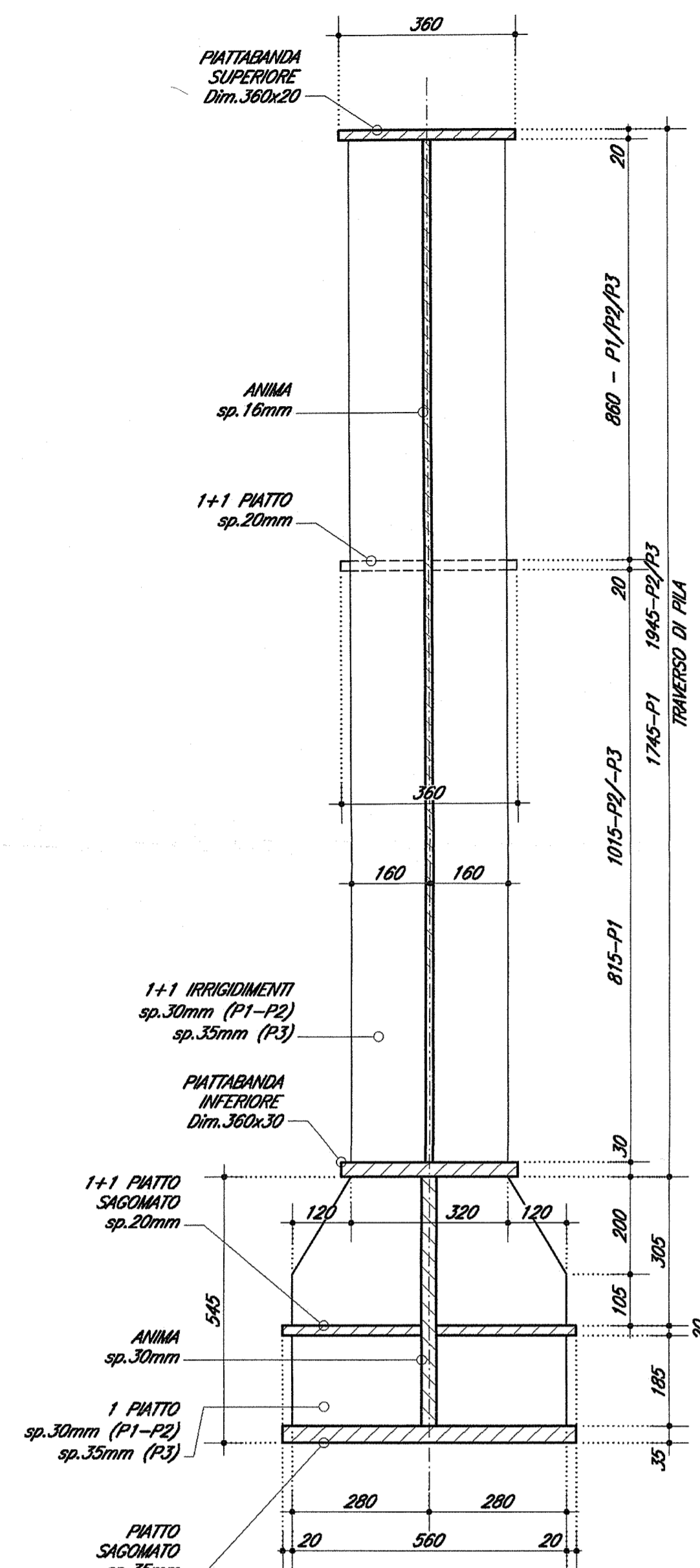

TRASSERO TIPICO SU PILA P2-P3 (TP2) 1:20

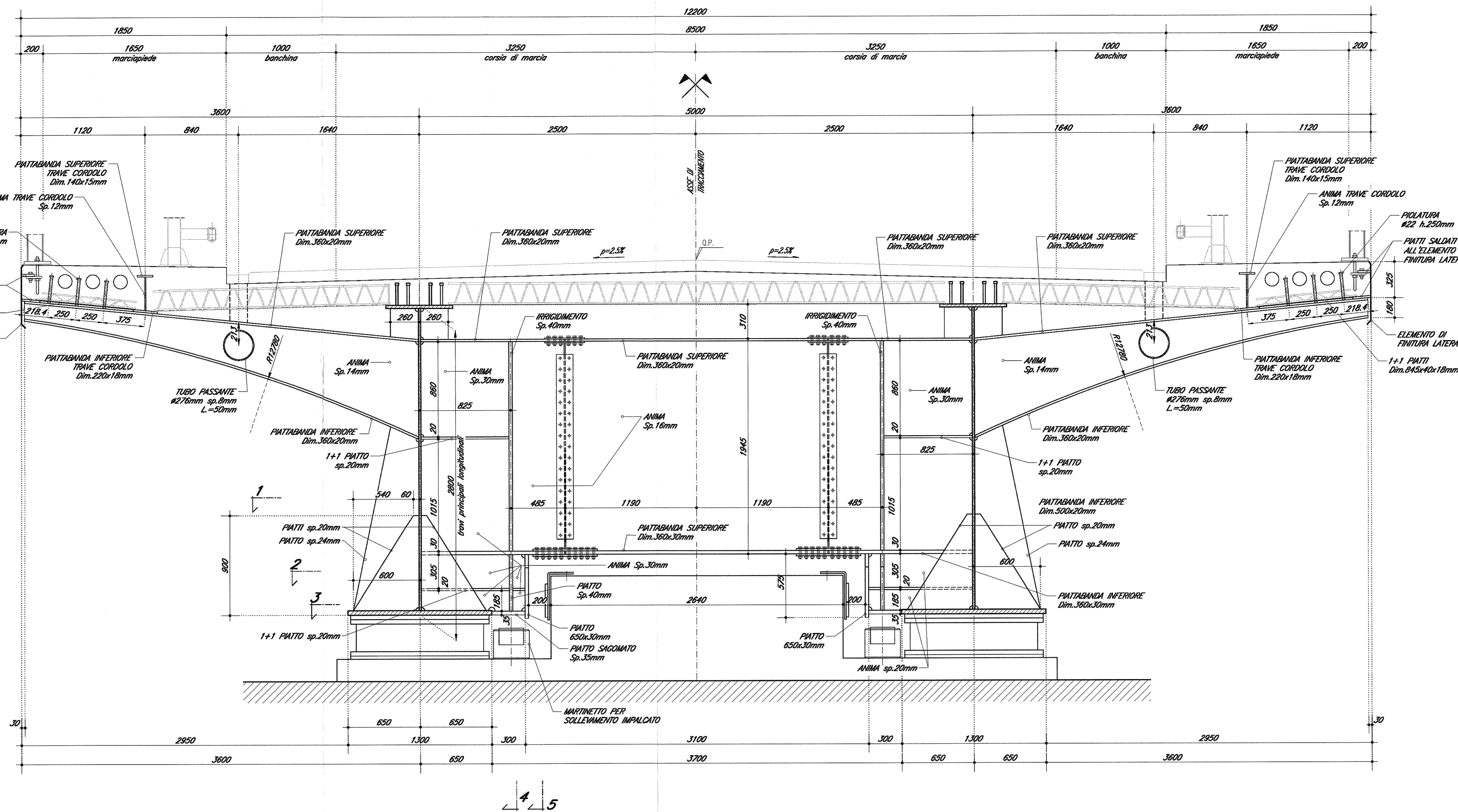

SEZIONE 5 1:10

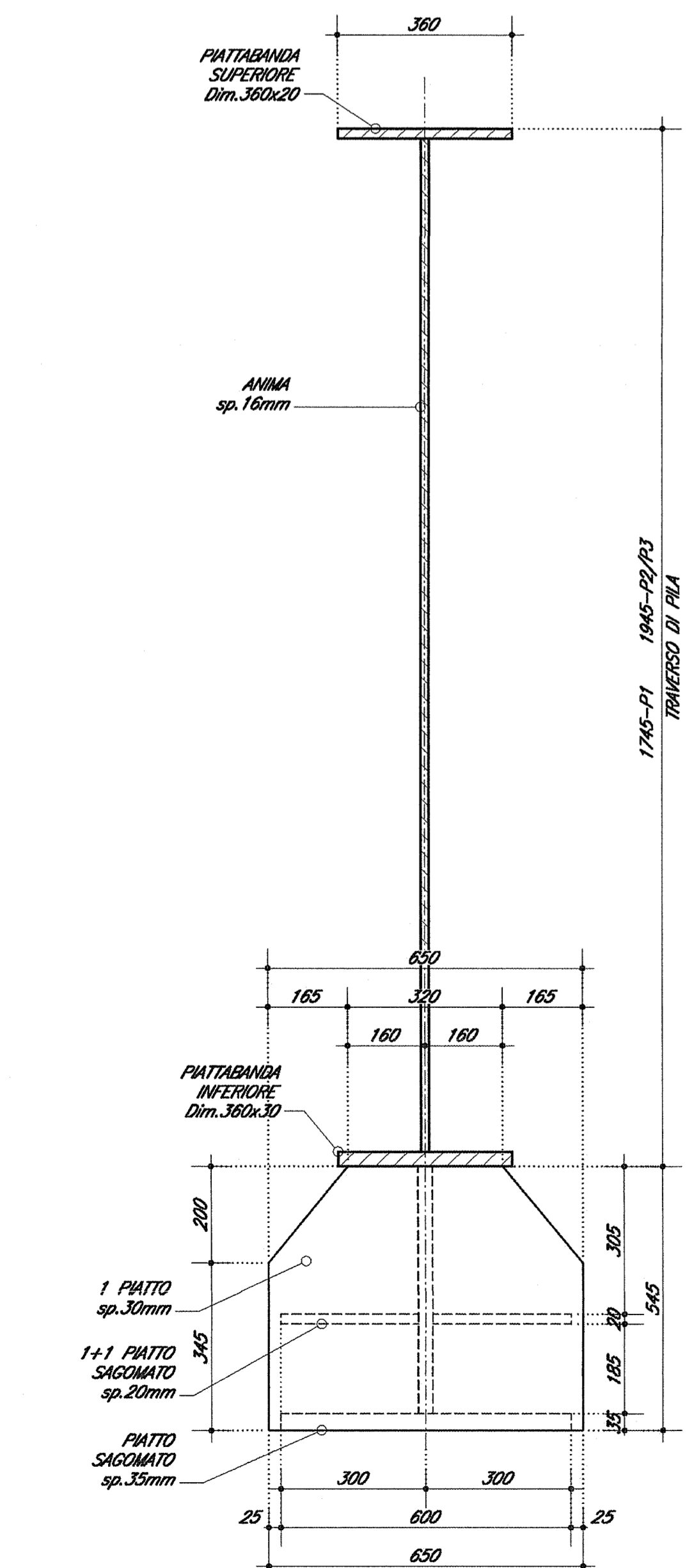

SEZIONE 1 1:20

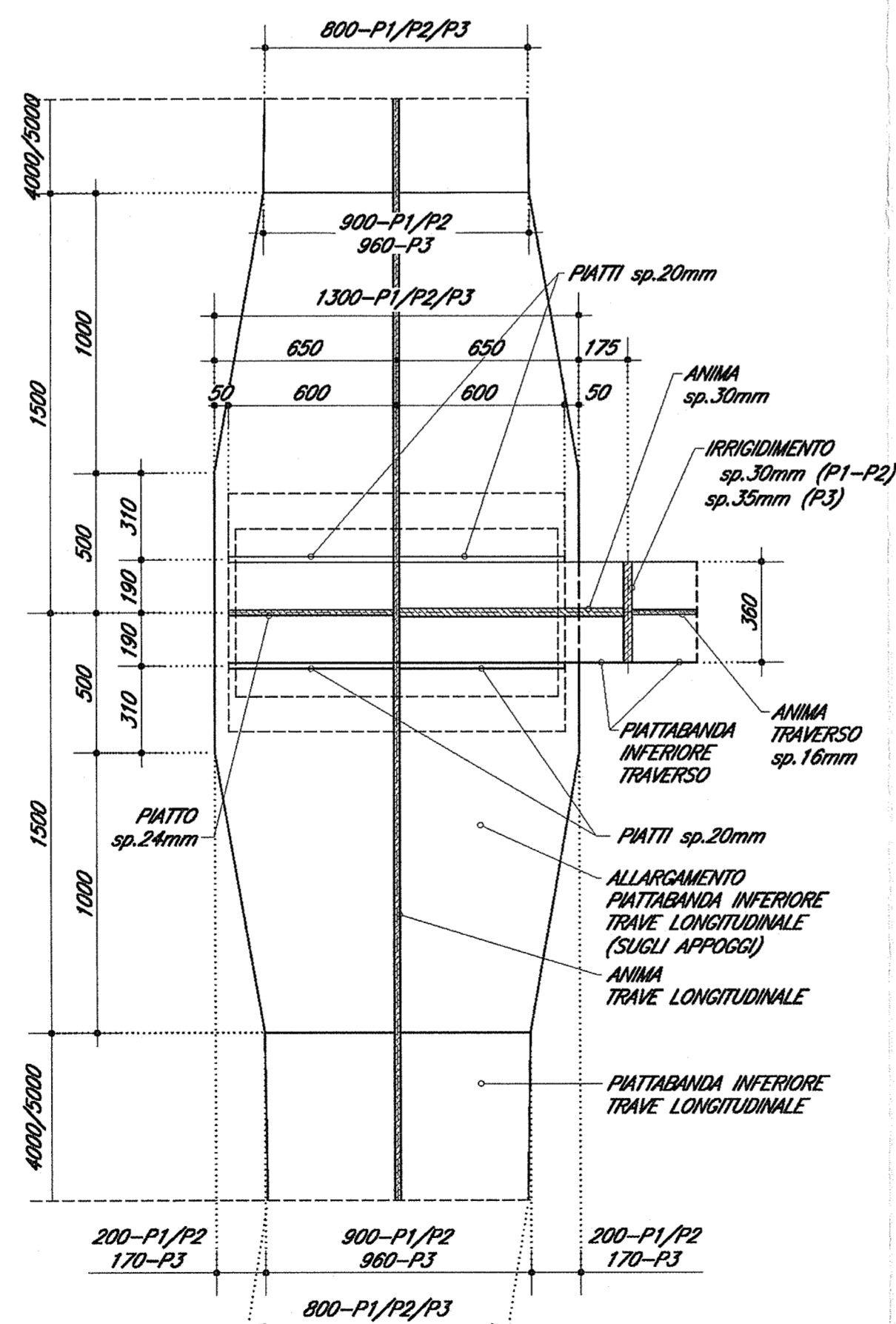

SEZIONE 2 1:20

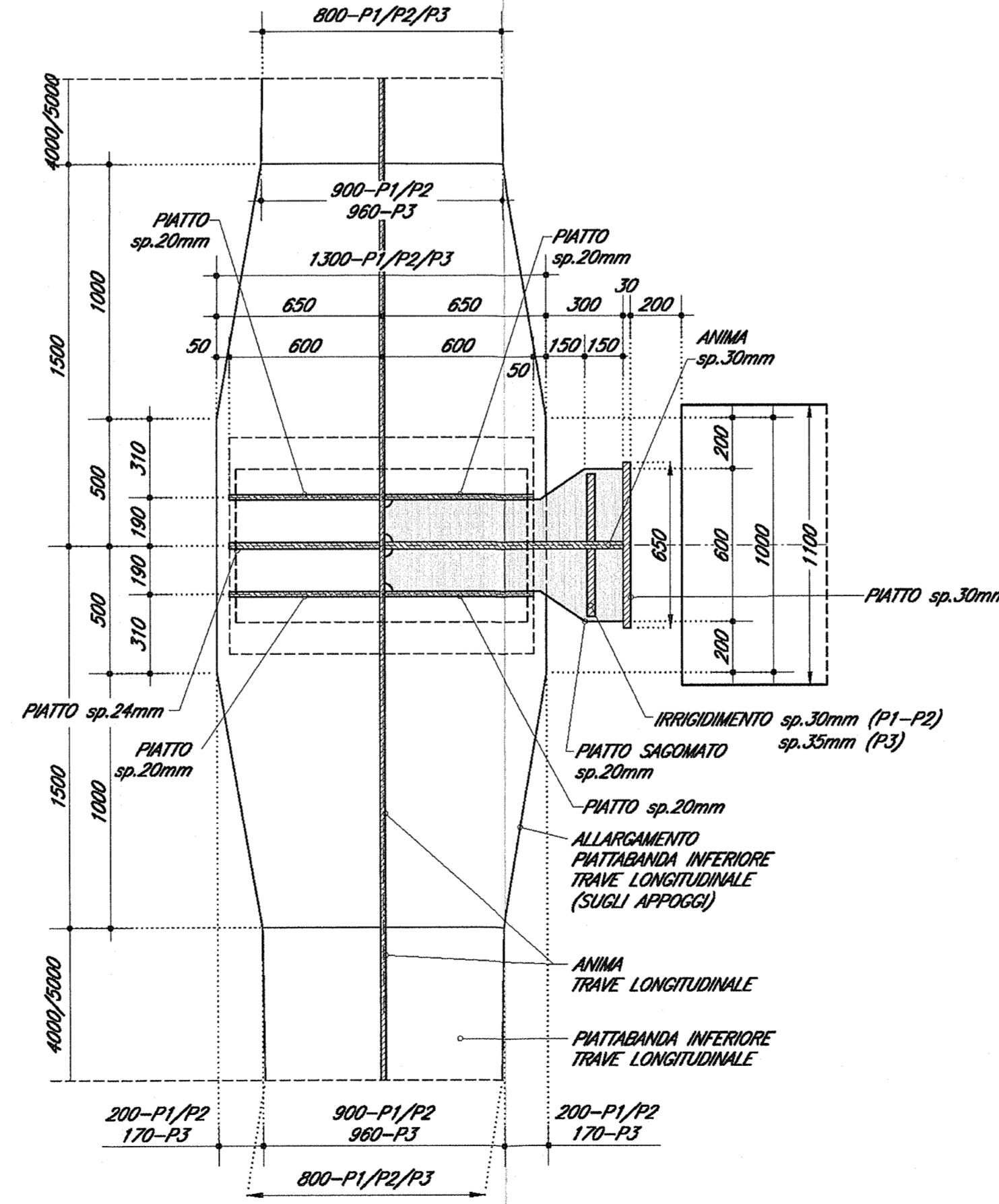

SEZIONE 3 1:20

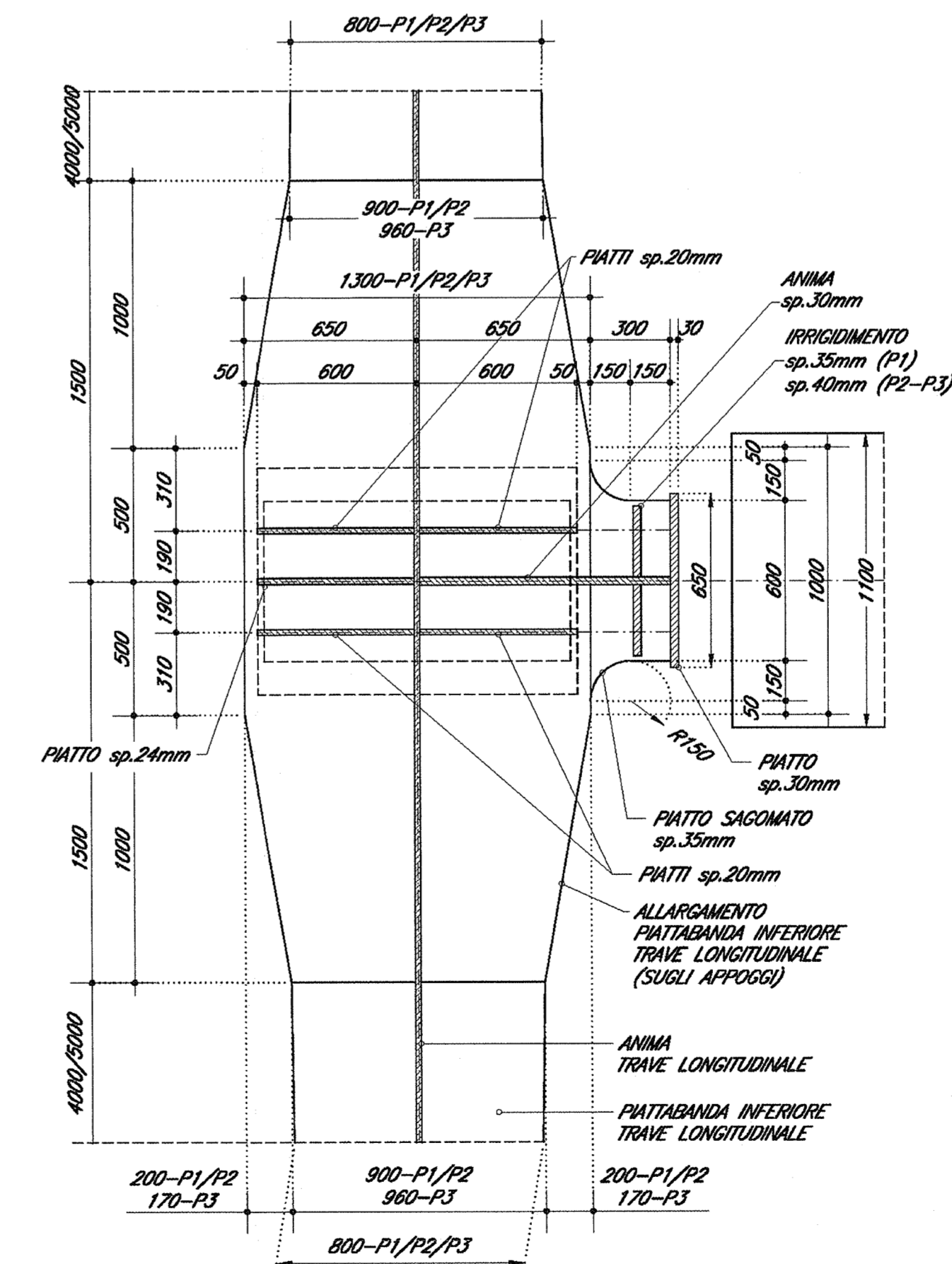

DOCUMENTI DI RIFERIMENTO

DESCRIZIONE	CODICE
IND 00 - CAVALCAFERROVIA TERZOLO	
PRESCRIZIONI MATERIALI E NOTE GENERALI	IND11E241000001
STRUTTE CAVALCAFERROVIA - CARPENTERIA IMPALCATO - DETTAGLI	IND11E251000001
AREE SOTTO - DETTAGLI E POSIZIONAMENTO SUONETTI	IND11E261000001
CARPENTERIA METALLICA IMPALCATO - CONTROPASTIGLIE SUPERIORI PER DISPOSITIVI DI APPoggio	IND11E271000001
SOLLECAMENTO PER MOVIMENTO DISPOSITIVI DI APPoggio	IND11E281000001
SOLLECAMENTO PER MOVIMENTO DISPOSITIVI DI APPoggio	IND11E291000001
ARREDO IMPALCATO - RETE DI PROTEZIONE ALZATA	IND11E301000001
ARREDO IMPALCATO - PARAPETTO PREDISPOSTO IN VELOCITÀ	IND11E311000001
RELAZIONE DI CALCOLO RETE DI PROTEZIONE E PARAPETTO	IND11E321000001
MESSA A TERRA E PREDISPOSIZIONE PER LA PROTEZIONE DALLE CORRENTI VAGANTI	IND11E331000001
DISEGNO D'INGEGNERIA	IND11E341000001
MESSA A TERRA E PREDISPOSIZIONE PER LA PROTEZIONE DALLE CORRENTI VAGANTI	IND11E351000001
RELAZIONE DESCRITTIVA	IND11E361000001
IND 04 - CAVALCAFERROVIA VIA GREZZE - PK 121+563,218	
RELAZIONE TECNICA GENERALE CAVALCAFERROVIA	IND11E371000001
RELAZIONE SUL COMPORTAMENTO SISMICO DEL TRACCIA, APPoggi, INDEMNI SISMICI E GIUNTI DI DILATAZIONE	IND11E381000001
RELAZIONE DI CALCOLO IMPALCATO	IND11E391000001
PANNA FONDAZIONI E PANNA IMPALCATO - INV. 1/2	IND11E401000001
PANNA FONDAZIONI E PANNA IMPALCATO - INV. 2/2	IND11E411000001
SEZIONE LONGITUDINALE, PROSPETTO LONGITUDINALE E SEZIONE TRASVERSALE - INV. 1/2	IND11E421000001
SEZIONE LONGITUDINALE, PROSPETTO LONGITUDINALE E SEZIONE TRASVERSALE - INV. 2/2	IND11E431000001
DISPOSITIVI DI APPoggio E GIUNTI	IND11E441000001
CARPENTERIA METALLICA IMPALCATO - DETTAGLI ASSIEME - INV. 1/2	IND11E451000001
CARPENTERIA METALLICA IMPALCATO - DETTAGLI ASSIEME - INV. 2/2	IND11E461000001
CARPENTERIA METALLICA IMPALCATO - TRAVERSI - INV. 1/2	IND11E471000001
CARPENTERIA METALLICA IMPALCATO - TRAVERSI - INV. 2/2	IND11E481000001
CARPENTERIA METALLICA IMPALCATO - DETTAGLI	IND11E491000001
LASTRE TRAZIONATE IMPALCATO - INV. 1/2	IND11E501000001
LASTRE TRAZIONATE IMPALCATO - INV. 2/2	IND11E511000001
ARMATURA SCELTA IMPALCATO - INV. 1/2	IND11E521000001
ARMATURA SCELTA IMPALCATO - INV. 2/2	IND11E531000001
ACB COSTRUTTIVE	IND11E541000001

NOTE GENERALI

- DOVE NON DIVERSAMENTE INDICATO LE QUOTE SI INTENDONO IN MM

CARATTERISTICHE DEI MATERIALI

PER PRESCRIZIONI MATERIALI E NOTE GENERALI VEDERE ELABORATO

PRESCRIZIONI MATERIALI E NOTE GENERALI IND11E241000001



INFRASTRUTTURE FERROVIARIE STRATEGICHE DEFINITE DALLA LEGGE OBBIETTIVO N. 443/01

LINEA A.V. I.A.C. TORINO - VENEZIA Tratta MILANO - VERONA Lotto funzionale Brescia-Venona PROGETTO ESECUTIVO

IV34 - CAVALCAFERROVIA VIA GREZZE - PK 121+563,218 Carpenteria metallica impalcatato Traversi - tav. 3/3

GENERAL CONTRACTOR	DIRETTORE LAVORI
Consorzio Ccpav due	Consorzio Ccpav due
Il Direttore del Consorzio (Ing. T. Tommasi)	Il Direttore del Consorzio (Ing. T. Tommasi)
Date: 06 FEB 2018	Date:

COMMESSA	LOTTO	FASE	ENTE	TIPO DOC.	OPERA/DISCIPLINA	PROGR.	REV.
INDR	11	E	E2	BZ	IV34A5	005	A

PROGETTAZIONE							IL PROGETTISTA	
Rev.	Descrizione	Scale	Data	Verifica	Disegnato	Progettato	Disegnato	Progettato
A	Emissione		31/10/18					
B								
C								