



COMUNE DI CALCINATEO

Seconda Variante al  
**PGT**  
L.R. 11 marzo 2005 n. 12 e s.m. e i.

**DDP PDR PDS VAS**

Documento di Piano

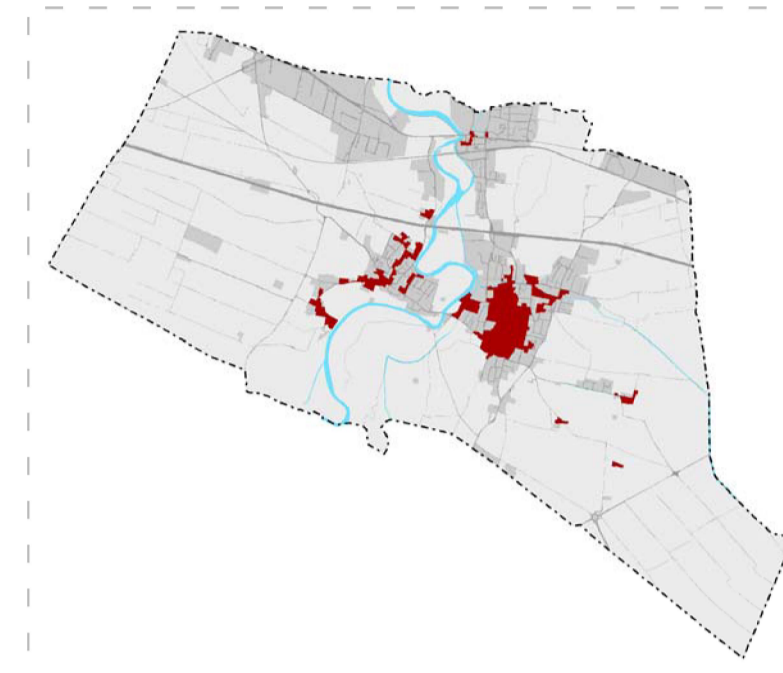

SINDACO  
**MARIA LEGATI**  
ASSESSOR AL TERRITORIO  
**MIRCO CINQUETTI**  
RESPONSABILE DEL PROCEDIMENTO  
**LOMBARDO FEDERICA**

DELIBERA DI ADOZIONE  
D.C.C. n. 33 del 24/07/2018  
DELIBERA DI APPROVAZIONE  
D.C.C. n. 24 del 02/04/2019

TITOLO: <b>Vincoli amministrativi e paesistico-ambientali</b> modificato a seguito di controdeduzioni		GRUPPO DI LAVORO COORDINATORI ESTERNO DELLA VARIANTE <b>Ing. Cesare Bertocchi</b> <b>Ing. Ilaria Garletti</b> REDAZIONE <b>Dott. Pian. Alessio Rossi</b>	
ELABORATO: <b>DPC3 Var2</b>	SCALA: <b>1:10000</b>	ASPECTI IDROGEOLOGICI <b>Dott. Geol. Rosanna Lenzi</b> <b>Dott. Geol. Laura Ziliani</b> <b>Dott. Geol. Gianantonio Quassoli</b>	
DATA: <b>Aprile 2019</b>	FASE: <b>Approvazione</b>	ASPECTI RETE ECOLOGICA <b>Dott. For. Eugenio Morlini</b> ASPECTI AMBIENTALI <b>Ing. Giuseppe Magro</b> ASPECTI ZONIZZAZIONE ACUSTICA <b>Ing. Roberto Bellini</b>	
REVISIONE: DATA:			
1. rettifica errore materiale - D.C.C. n. 71 del 20/12/2019			
2.			
3.			
4.			

**LEGENDA**

- Confine amministrativo comunale
  - Perimetro centro abitato
- SISTEMA INFRASTRUTTURALE**
- Infrastrutture viarie
  - Infrastrutture viarie di previsione
  - Infrastrutture ferroviarie
- Scenario AV/AC Torino-Venezia (progetto esecutivo) per maggiori determinazioni sul progetto dell'opera si rimanda agli elaborati di dettaglio redatti da Cevap due
- Opere tracciate AV/AC (scoperto/galleria)
  - Opere viarie complementari e compensative
  - Aree di previsione vocate a servizio (impianti tecnologici)
- VINCOLI DI TUTELA E SALVAGUARDIA**
- Beni culturali (D.Lgs.42/2004, Parte Seconda - Titolo I, e s.m.i.)**
- Immobili sottoposti a vincolo
  - Immobili di interesse storico culturale
- Beni paesaggistici (D.Lgs.42/2004, Parte Terza - Titolo I, e s.m.i.)**
- Fiumi, torrenti e corsi d'acqua
  - Aree tutelate dei corsi d'acqua
  - Boschi
  - Zone archeologiche
  - Alberi monumentali (PTCP Brescia)
- Ambiti, aree, sistemi ed elementi assoggettati a specifica tutela della pianificazione paesaggistica regionale**
- Centri e nuclei storici
- VINCOLI AMMINISTRATIVI**
- Rispetto stradale
  - Rispetto ferroviario
  - Rispetto stradale della viabilità di progetto
  - Fascia salvaguardia AV/AC individuato dal progetto preliminare (vigente fino ad opera ultimata)
  - Rispetto elettrodotto alta tensione
  - Rispetto metanodotto
  - Linea ossigenodotto
  - Rispetto cimiteriale
  - Rispetto depuratore
- VINCOLI IDROGEOLOGICI**
- Rispetto captazione acqua
- VINCOLI PER LA DIFESA DEL SUOLO**
- Rispetto del Reticolo Idrico Minore
  - Classe 4 della fattibilità geologica
- AREE E AMBITI DI PARTICOLARE RILEVANZA**
- Boschi non trasformabili (Piano d'Indirizzo Forestale)
  - Boschi trasformabili per pubblica utilità (Piano d'Indirizzo Forestale)
  - Parco Locale Interesse Sovracomunale "Fiume Chiese" - proposto
  - Fasce di rispetto allevamenti zootecnici
  - Ambiti Territoriali Estrattivi
  - Siti contaminati
  - Siti contaminati bonificati

