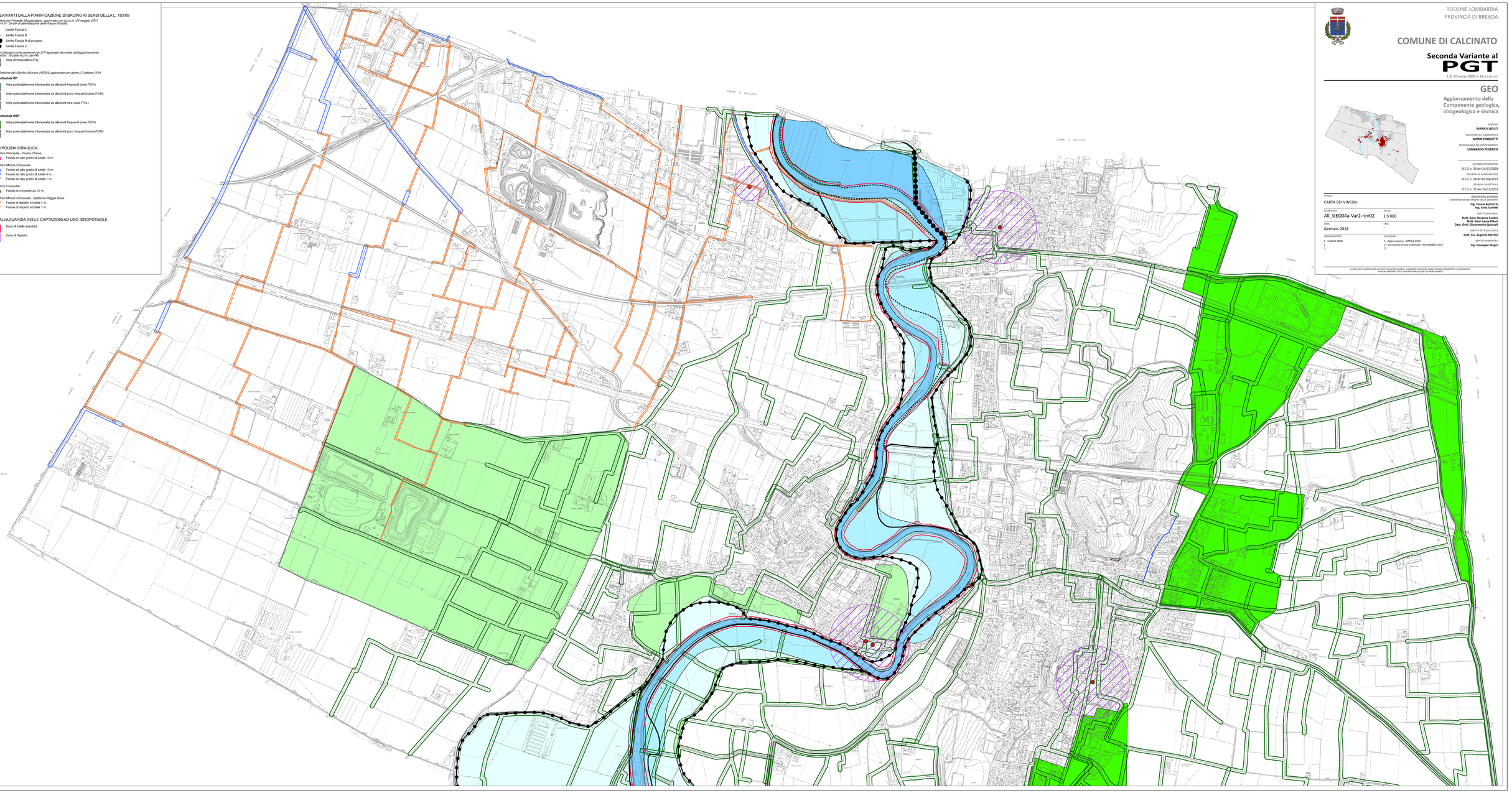
LEGENDA
VINCOLI DERIVANTI DALLA PIANIFICAZIONE DI BACINO AI SENSI DELLA L. 183/89
Piano Stralcio per l'Assetto Idrogeologico, approvato con d.p.c.m. 24 maggio 2001 (Elaborato n.8 - Tavola di delimitazione delle Fasce Fluviali)
Limite Fascia A.
Limite Fascia B
Limite Fascia B di progetto.
Limite Fascia C.
Quadro dei dissesti come presente nel SIT regionale derivante dall'aggiornamento al sensi dell'art. 18 della N.d.A. del PAI.
Area di frana attiva (Fa).
Piano di Gestione del Rischio Alluvioni (PGRA) approvato con dpcm 27 ottobre 2016
Ambito territoriale RP
Aree potenzialmente interessate da alluvioni frequenti (aree P3/H)
Aree potenzialmente interessate da alluvioni poco frequenti (aree P2/M)
Aree potenzialmente interessate da alluvioni rare (aree P1/L)
Ambito territoriale RSP
Aree potenzialmente interessate da alluvioni frequenti (aree P3/H)
Aree potenzialmente interessate da alluvioni poco frequenti (aree P2/M)
VINCOLI DI POLIZIA IDRAULICA
Reticolo Idrico Principale - Fiume Chiese.
Fascia ad alto grado di tutela 10 m.
Reticolo Idrico Minore Comunale.
Fascia ad alto grado di tutela 10 m.
Fascia ad alto grado di tutela 4 m.
Fascia ad alto grado di tutela 1 m.
Reticolo Idrico Consortile.
Fascia di competenza 10 m.
Reticolo Idrico Minore Comunale - Gestione Roggia Desa.
Fascia di rispetto e tutela 4 m.
Fascia di rispetto e tutela 1 m.
AREE DI SALVAGUARDIA DELLE CAPTAZIONI AD USO IDROPOTABILE
Zona di tutela assoluta.
Zona di rispetto.
COMUNE DI BESUZZOLE
COMUNE DI CASTENEDOLO
REGIONE LOMBARDIA
PROVINCIA DI BRESCIA
COMUNE DI CALCINATO
Seconda Variante al
PGT
L.R. 11 marzo 2005 n. 12 e s.m. e i.
GEO
Aggiornamento della Componente geologica, idrogeologica e sismica
SINDACO
MARIKA LEGATI
ASSESSORE ALL'URBANISTICA
MIRCO CINQUETTI
RESPONSABILE DEL PROCEDIMENTO
LOMBARDO FEDERICA
DELIBERA DI ADOZIONE
D.C.C.n. 33 del 24/07/2018
DELIBERA DI APPROVAZIONE
D.C.C.n. 24 del 02/04/2019
DELIBERA DI RETTIFICA
D.C.C.n. 71 del 20/12/2019
TITOLO:
CARTA DEI VINCOLI
ELABORATO:
All_GEO04a-Var2-rev02
SCALA:
1:5'000
DATA:
Gennaio 2018
FASE:
-
ASSEGNAMENTO:
1 - LUGLIO 2018
2
3
REVISIONE:
1 - Approvazione - APRILE 2019
2 - Correzione errore materiale - NOVEMBRE 2019
3
GRUPPO DI LAVORO
COORDINATORI ESTENSORI DELLA VARIANTE
Ing. Cesare Bertocchi
Ing. Ilaria Garletti
ASPETTI GEOLOGICI
Dott. Geol. Rossana Lentini
Dott. Geol. Laura Zilioni
Dott. Geol. Giamantonio Quassoli
ASPETTI RETE ECOLOGICA
Dott. Far. Eugenio Martini
ASPETTI AMBIENTALI
Ing. Giuseppe Magro
AI SENSI DELLE VIGENTI LEGGI SUI DIRITTI DI AUTORE QUESTO ELABORATO NON POTRA' ESSERE COPIATO, RIPRODOTTO O COMUNICATO AD ALTRE PERSONE O DITTE SENZA AUTORIZZAZIONE DEI PROFESSIONISTI