

GALLERIA NATURALE "FELETTINO I"  
L= 762.65mt

PROGETTO DEFINITIVO 2008

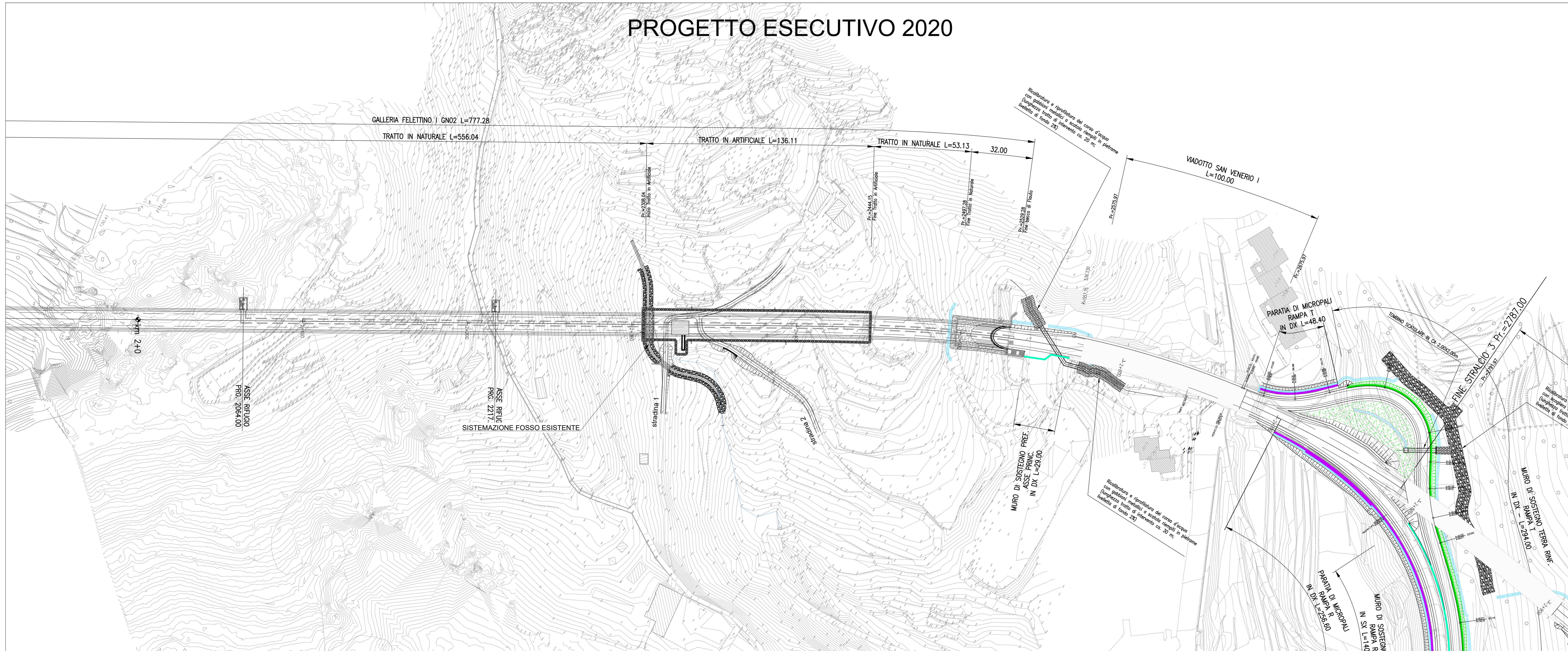

PROGETTO ESECUTIVO 2020



**Sanas** GRUPPO FS ITALIANE Direzione Progettazione e Realizzazione Lavori

VARIANTE ALLA S.S. 1 "VIA AURELIA"  
Viabilità di accesso all'hub portuale di La Spezia  
Lavori di costruzione della variante alla S.S. 1 Via Aurelia - 3° Lotto  
2° Stralcio Funzionale B dallo Svincolo di Buon Viaggio allo Svincolo di San Venerio  
**COMPLETAMENTO**

PRECEDENTI LIVELLI DI PROGETTAZIONE DELL'APPALTO INTEGRATO ORIGINALE  
PD n°1861 del 09/07/03 aggiornato al 10/12/08 - Delibera CIPE n°60 del 02/04/08  
PE n° 103 del 14/07/2011 - D.A. CDG-103321-P del 20/07/11  
PVT n°112 del 21/01/16 aggiornata al 28/10/16 - D.A. CDG-92950-P del 21/02/17  
Progetto Esecutivo Cantierabile Opere da Completare

**PROGETTO ESECUTIVO** cod. GE266

PROGETTAZIONE: ANAS - DIREZIONE PROGETTAZIONE E REALIZZAZIONE LAVORI

PROGETTISTA:  
Dott. Ing. Antonio Scattolonni  
Ordine Ing. di Frozzone n. 1063

IL GEOLOGO:  
Dott. Geol. Flavio Casarocca  
Ordine Geol. del Lazio n. 1199

COORDINATORE DELLA SICUREZZA IN FASE DI PROGETTAZIONE:  
Geom. Emiliano Pavella

VISTO IL RESPONSABILE DEL PROCEDIMENTO:  
Dott. Ing. Fabrizio Corone

PROTOCOLLO DATA

**PARTE GENERALE**  
PLANIMETRIA DI CONFRONTO PD 2008 PE 2020

CODICE PROGETTO	LIV. PROJ.	NOME FILE	REVISIONE	SCALA
DPGE0266	E 2.0	TOEG00GENPL04A.dwg	A	1:300
D				
C				
B				
A	Emissione	Giugno 2020	Ing.	Ing.
REV.	DESCRIZIONE	DATA	REDATTO	VERIFICATO
				APPROVATO