

N
Pianta box
Scale 1 : 100

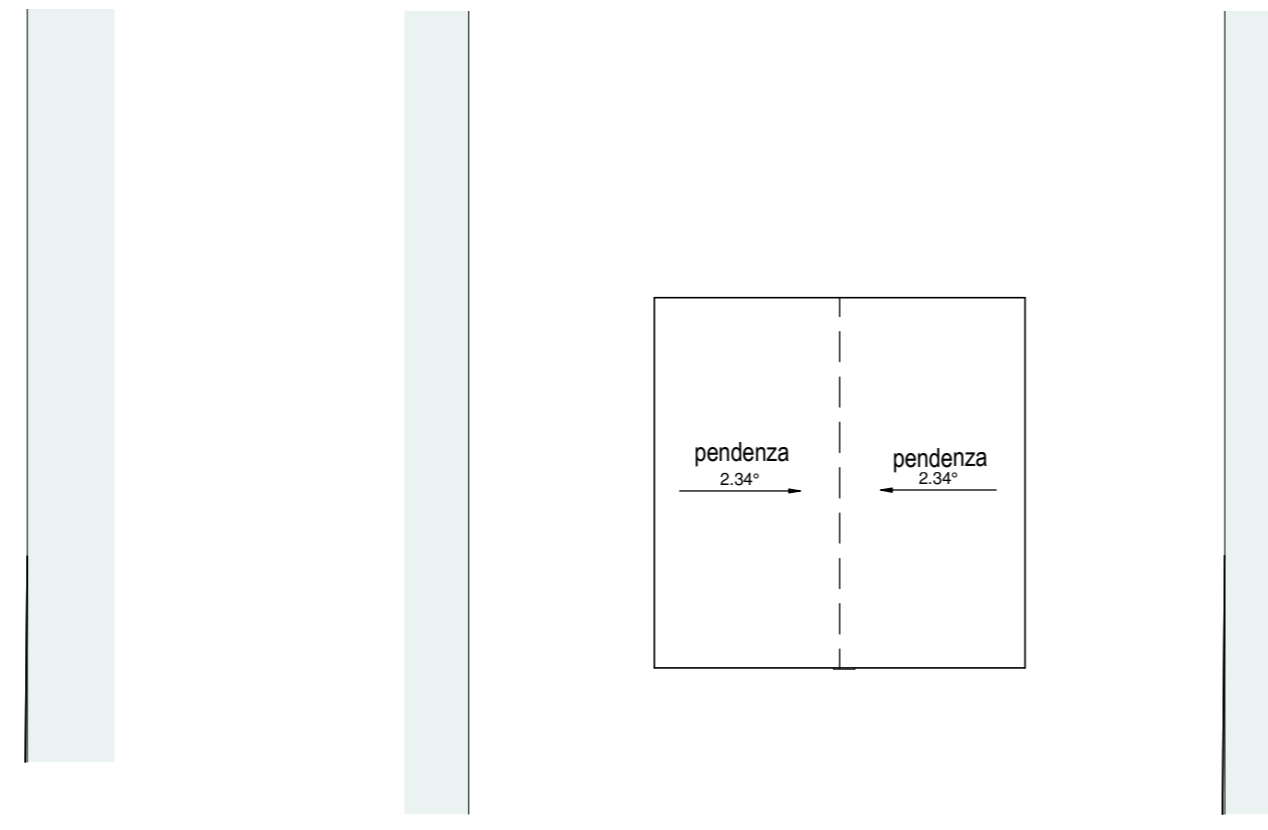

N
Copertura box
Scale 1 : 100

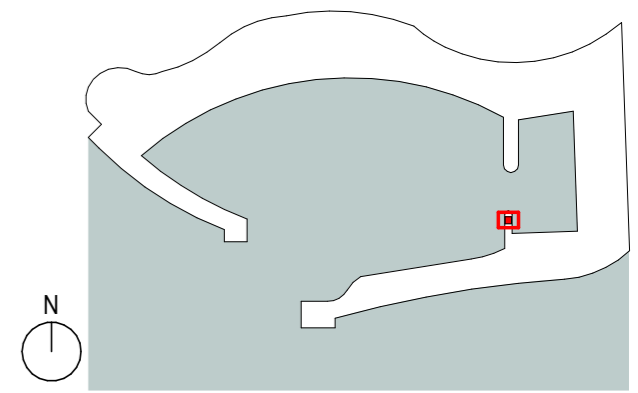

KEYPLAN

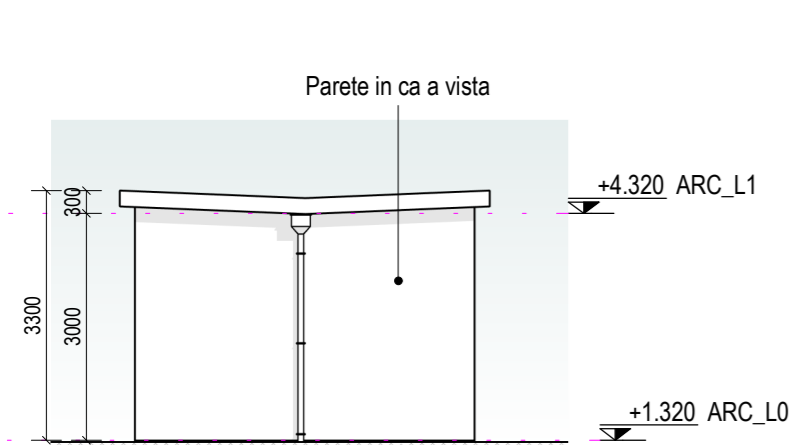

Prospetto nord
Scale 1 : 100

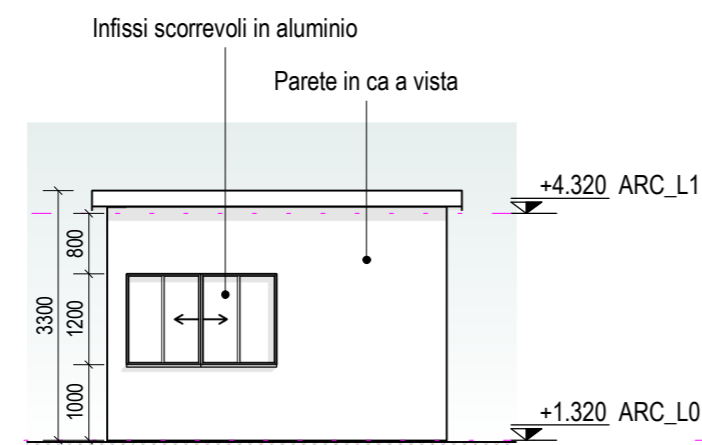

Prospetto est
Scale 1 : 100

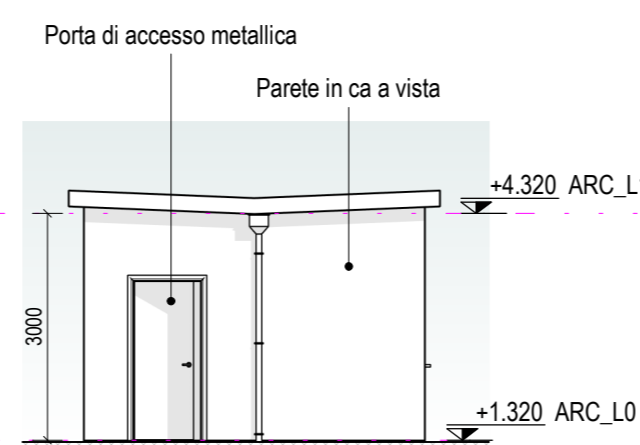

Prospetto sud
Scale 1 : 100

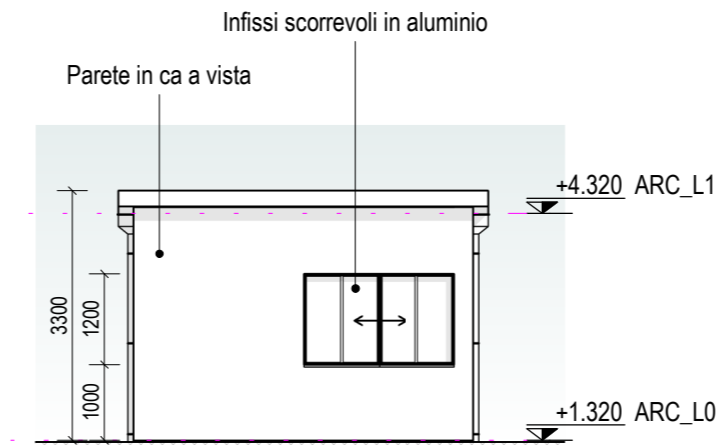

Prospetto ovest
Scale 1 : 100



Sezione A-A
Scale 1 : 100

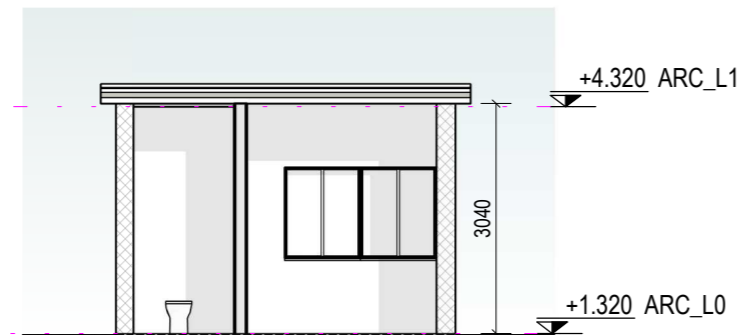

Sezione B-B
Scale 1 : 100



COMUNE DI CATANZARO

PROGETTAZIONE



Via Belvedere 8/10
30035 Mirano (VE)
www.fm-ingegneria.com
fm@fm-ingegneria.com

tel 041-5785711
fax 041-4355933



Via Belvedere 8/10
30035 Mirano (VE)
www.fm-ingegneria.com
divisioneimpianti@fm-ingegneria.com

tel 041-5785711
fax 041-4355933



Napoli
Via Filangieri, 11
sispi.ced@eispinet.it

tel. +39 081 412641



80131 Napoli
Viale DEGLI ASTRONAUTI, 8
amministrazione@giaconsulting.it

tel. +39 081 0383761

PROGETTO

COMUNE DI CATANZARO
LAVORI DI COMPLETAMENTO DELLE OPERE
INTERNE DEL PORTO DI CATANZARO MARINA

EMISSIONE

PROGETTO DEFINITIVO

DISCIPLINA

ARCHITETTURA

TITOLO

B - Opere Portuali
Box distributore carburante

REV.	DATA	FILE	OGGETTO	DIS.	APPR.
1	07/10/19	1259_B25_1.dwg	Riscontro lettera prot. no. 86962/19	AF	TT

ELABORATO N.

B25

DATA:	SCALA:	FILE:	J.N.
22/07/2019	1:100	1259_B25_1.dwg	1259
PROGETTO	DISEGNO	VERIFICA	APPROVAZIONE
M. Favero	A. Fasolo	L. Masiero	T. Tassi